3 Informe Anual 2014

Dirección de la Facultad de Salud Pública y Nutrición | UANL

MSP Hilda Irene Novelo Huerta

UANL
UNIVERSIDAD AUTÓNOMA DE NUEVO LEÓN

40 ANIVERSARIO
•1974 - 2014•
FACULTAD DE SALUD PÚBLICA Y NUTRICIÓN

3 Informe Anual 2014

Dirección de la Facultad de Salud Pública y Nutrición | UANL

MSP Hilda Irene Novelo Huerta

UANL
UNIVERSIDAD AUTÓNOMA DE NUEVO LEÓN

Visión 2020 UANL

40 ANIVERSARIO
•1974 - 2014•
FACULTAD DE SALUD PÚBLICA Y NUTRICIÓN

UANL
UNIVERSIDAD AUTÓNOMA DE NUEVO LEÓN

FaSPyN
Facultad de Salud Pública y Nutrición

Dr. Jesús Ancer Rodríguez
Rector

Ing. Rogelio G. Garza Rivera
Secretario General

Dr. Juan Manuel Alcocer González
Secretario Académico

Lic. Rogelio Villarreal Elizondo
Secretario de Extensión y Cultura

Dr. Mario César Salinas Carmona
Secretario de Investigación, Innovación y Posgrado

M.A. Carmen del Rosario de la Fuente García
Secretaria de Vinculación y Desarrollo Económico

Dr. Sergio Salvador Fernández Delgadillo
Secretario de Desarrollo Sustentable

Dra. Luz Natalia Berrún Castañón
Secretaria de Asuntos Universitarios

Dr. Daniel J. González Spencer
Secretario de Relaciones Internacionales

MSP. Hilda Irene Novelo Huerta
Directora

MSP. Liliana Zandra Tijerina González
Presidenta de Consejos Consultivos

MSP. Nohemí Liliana Negrete López
Subdirectora Administrativa

MSP. Alpha Berenice Medellín Guerrero
Subdirectora de Licenciatura

Dr. en C.S. Esteban Gilberto Peña Ramos
Subdirector de Investigación, Innovación y Posgrado

ME. Guillermina Juárez Villalobos
Subdirectora de Planeación y Proyectos Estratégicos

MES. Clemente C. Gaitán Vigil
Subdirector de Acreditación e Internacionalización

Mensaje

En cumplimiento con lo establecido en el Título Cuarto, Capítulo V, Artículo 30, Fracción VII de la Ley Orgánica de la Universidad Autónoma de Nuevo León, presento en este documento el Informe del tercer año de las actividades desarrolladas por la Comunidad FASPYN en el período de enero a diciembre de 2014 en el ámbito de los Programas Prioritarios del Plan de Desarrollo Institucional UANL 2012-2020 (PDI), ante la H. Junta Directiva de la Facultad de Salud Pública y Nutrición.

El informe de la Dirección a mi cargo, es un medio idóneo de rendición de cuentas de una gestión que desde el inicio de sus actividades ha replanteado la Visión de la Dependencia, incorporando la Responsabilidad Social Universitaria como un eje transversal de su actuación y da cuentas del proceso de transformación en el que se encuentra inmersa, así como el estado que guarda actualmente y la forma en que está cumpliendo con sus funciones y responsabilidades que como dependencia universitaria nos han encomendado, y con ello el cumplimento de los compromisos establecidos en el PDI.

En el 2014 se desplegó una intensa actividad en todos los espacios de la facultad, en el macro de las celebraciones del 40 aniversario, congregando a todos los actores: Fundadores, ExDirectores, al Consejo Consultivo de la FASPYN, Subdirectores, Coordinadoras Técnicas de cada Subdirección y de la Dirección, Profesores, Estudiantes, Jefes de departamento y Responsables de área, Coordinadores, Secretarias, Intendentes, Jubilados, Egresados, Instancias de vinculación, Trabajadores todos, mi reconocimiento y agradecimiento porque con nuestras labores de cada día, fomentamos la unidad en un ambiente adecuado para trabajar en armonía y comprometidos a mostrar las fortalezas de la formación de recursos humanos en nutriología y salud pública a la sociedad.

Quiero reconocer y agradecer también, el apoyo que nuestra Facultad y la Dirección a mi cargo han recibido en todo momento de las autoridades universitarias, especialmente del Dr. Jesús Ancer Rodríguez, Rector de nuestra Universidad, a la H. Junta de Gobierno, la H. Comisión de Hacienda, a los miembros del Consejo Consultivo de la UANL, a la Fundación UANL, Secretarios y Directores de la Administración Central, Directores de otras dependencias universitarias, autoridades del Sindicato de Trabajadores de la UANL y a cada uno de los representantes de instituciones vinculadas con la FASPYN, por su apoyo, mi permanente reconocimiento y gratitud por la disposición y compromiso para desarrollar la labor educativa que nos ha sido encomendada.

Invito a que redoblemos los esfuerzos y la voluntad para continuar ofreciendo una educación de calidad, y aportar oportunamente iniciativas que contribuyan a mejorar el nivel de desarrollo humano de nuestros estudiantes

Agradezco a mi familia, mis padres, hermanos, sobrinos y a mis amigos, por su cariño y comprensión, a Dios Nuestro Señor y a María Siempre Virgen, por permitirme vivir esta experiencia de servicio a la comunidad, por estar conmigo en todo momento y por guiar mis pasos en las funciones que la vida me presenta. ¡Gracias muchas gracias!

MSP Hilda Irene Novelo Huerta
Directora de la Facultad de Salud Pública y Nutrición | UANL

Índice

Mensaje 5

Gestión responsable de la formación 11

1.1 Oferta Educativa / Reformas 11

1.2. Población escolar 12

1.3 Titulación 14

1.4 Organización académica 15

1.5 Movilidad e intercambio académico 16

1.6 Mérito académico 17

1.7 Programas de atención al estudiante 18

1.7.1. Becas 18

1.7.2. Tutorías Académicas 18

1.7.3. Talentos 19

1.7.4. Actividades culturales 20

1.7.5 Ciclos de conferencias por áreas de formación 22

1.7.6. Actividades deportivas 22

1.7.7. Becarios 23

1.7.8. Universidad Saludable 24

1.7.9. Prácticas académicas-profesionales 24

1.7.10. Examen de Competencia en Ingles (EXCI) 26

1.7.11. Programa emprendedor 26

1.7.12. Sociedad de estudiantes 27

Gestión responsable del conocimiento y la cultura 71

2.1. Estudiantes en Veranos de Investigación Científica y Tecnológica 71

2.2 Participación de estudiantes de posgrado en el desarrollo de investigaciones 72

2.3. Proyectos de investigación científica apoyados por diferentes organismos 72

2.4. Centro de Investigación en Nutrición y Salud Pública (CINSP) 73

Laboratorio de Alimentos 73

Laboratorio de Bioquímica Nutricional 73

Laboratorio de Composición Corporal 73

Laboratorio de Proteómica 74

Laboratorio de Salud Ambiental 74

Laboratorio de Nutrición Poblacional 74

Laboratorio de Gasto Energético 74

Laboratorio de Genética y Biología Molecular 74

Laboratorio de Soporte Nutricio 75

Laboratorio de Cocina Metabólica 75

Área de Informática y Estadística 75

2.5. Difusión del conocimiento 75

Foros y Concursos de Investigación. 75

RESPYN 75

Producción Científica 76

2.6. Premios y distinciones en investigación 76

Sistema Nacional de Investigadores (SNI) 76

2.7. Eventos de difusión y extensión del conocimiento y la cultura 77

VI Congreso de Nutriología FASPYN 77

Programa de Educación Continua 78

Fortalecimiento de la planta académica y desarrollo de cuerpos académicos 117

3.1. Capacidad Académica 117

3.2. Profesores con perfil PRODEP 118

3.3. Cuerpos académicos 118

CA Nutrición, Obesidad y Enfermedades Relacionadas 119

CA Salud y Nutrición Poblacional 119

CA de Calidad Educativa y Desarrollo Personal y Profesional 119

CA de Nutrición Clínica 120

3.4. Formación y actualización de profesores 120

3.5. Movilidad de profesores 122

Nacional 122

Internacional 122

3.6. Reconocimiento a la planta académica 123

3.7 Evolución de profesores con perfil PRODEP, SNI y Estímulos al Desempeño del Personal Docente para el Fortalecimiento de los Cuerpos Académicos 124

Mejora continua y aseguramiento de la calidad de las funciones institucionales 142

4.1. Proceso de elaboración del plan de desarrollo FASPYN 142

4.2. Evaluación y acreditación de los programas educativos de licenciatura y posgrado 142

4.3. Certificación de los procesos estratégicos 144

Evaluación del Sistema de Administración de la Calidad 144

Recertificación de la Biblioteca 145

4.4. Recomendaciones de los CIEES 145

4.5. Resultados del índice de satisfacción de los estudiantes 146

4.6. Resultados del Examen General de Egreso de Licenciatura (EGEL) 146

4.7. Resultados del Programa de Fortalecimiento de la Calidad en Instituciones Educativas (PROFOCIE) 147

4.8. Reconocimientos a la DES en el 2014 147

Intercambio, vinculación y cooperación académica con los sectores público, social y productivo 151

5.1. Vinculación y alianzas estratégicas 151

5.2. Proyectos y actividades en colaboración con entidades y organismos de distintos sectores 152

5.3. Programas de asistencia social y servicios profesionales 153

5.3.1. Programas de asistencia social 153

5.3.2. Servicios profesionales 154

Unidad de Servicios de Alimentación y Nutrición (UDESAN) 154

Centro Acuático Olímpico Universitario (CAOU): Espacio de Nutrición 155

Servicios de Alimentación para la Dirección General de Deportes (SAND) 156

Clínica de Nutrición y Orientación Alimentaria (CNyOA) 156

Otros Servicios Integrales 156

5.4. Consejo consultivo y órganos de consulta 157

5.5 Reconocimientos en el desarrollo profesional y vinculación 157

Gestión socialmente responsable de la infraestructura y el equipamiento 175

6.1. Proyecto de obras de construcción y remodelaciones 175

6.2. Inversión en el fortalecimiento de la infraestructura 176

Programa de mantenimiento 176

Climatización 178

Mantenimiento de áreas verdes y limpieza 178

Control Patrimonial 178

6.3. Fortalecimiento a la conectividad y la consolidación del Sistema Integral de Bibliotecas 179

Procuración de fondos y desarrollo económico 185

7.1. Recursos Financieros 185

7.2. Aportación UANL 185

7.3. Programa Integral de Fortalecimiento Institucional 186

7.4. Proyectos apoyados con fondos extraordinarios 186

Internacionalización 188

8.1. Programa de internacionalización de la FASPYN 188

8.2. Programas educativos en proceso de acreditación internacional 190

8.3. Movilidad e intercambio académico internacional 190

8.4. Convenios internacionales de cooperación académica 191

Gestión institucional responsable 193

9.1. Plan de Desarrollo FASPYN (2012-2020) 193

9.2. Avance en implementación de estrategias del Programa de Responsabilidad Social Universitaria 193

9.3. Recursos Humanos 198

9.4. Programa de Universidad Sustentable 200

9.5. Capacitación del personal directivo y administrativo 201

9.6. Sistema de Información Administrativa a los Servicios Escolares (SIASE) 202

9.7. Sistemas institucionales 202

9.8. Junta Directiva 202

Comisión de Honor y Justicia 202

Comisión Académica 203

Comisión dictaminadora 204

Comisión de Licencias y Nombramientos 204

Comisión Legislativa 204

Comisión de Presupuestos 204

Junta de Profesores 205

Presencia en el H. Consejo Universitario 205

9.9. Transparencia 205

9.10. Auditorías 205

9.11. Adecuación de los procesos administrativos y la normativa 206

Anexos 214

Índice tablas

Gráfica 1.1 y 1.2 13
Gráfica 1.3 15
Tabla 1.11 Estudiantes inscritos en la Maestría en Ciencias en Salud Pública 29
Tabla 1.2 Estudiantes inscritos en la Licenciatura en Nutrición, según período académico 30
Tabla 1.3 Estudiantes inscritos en los programas educativos de posgrado, según período académico 30
Tabla 1.4 Unidades de aprendizaje impartidas y profesores que participaron en la Especialidad en Nutriología Clínica, según período académico 31
Tabla 1.5 Estudiantes inscritos en la Especialidad en Nutriología Clínica 32
Tabla 1.6 Profesores de la Especialidad en Nutriología Clínica por campo clínico para el área de Formación Profesionalizante de Trabajo de Atención Nutricional 33
Tabla 1.7 Becas asignadas a los estudiantes de posgrado 34
Tabla 1.8 Licenciados en Nutrición inscritos en el 11° curso propedéutico de la Especialidad en Nutriología Clínica 35
Tabla 1.9 Estudiantes inscritos en la Maestría en Ciencias en Nutrición 35
Tabla 1.10 Unidades de aprendizaje impartidas y profesores que participaron en el programa de la Maestría en Ciencias en Nutrición 36
Tabla 1.11 Estudiantes inscritos en la Maestría en Ciencias en Salud Pública 37
Tabla 1.12 Unidades de Aprendizaje impartidas y profesores que participaron en la Maestría en Ciencias en Salud Pública, según período académico 38
Tabla 1.14 Egresados de la Licenciatura en Nutrición titulados según opción de titulación 39
Tabla 1.13 Porcentaje de titulación de las generaciones egresadas de la Licenciatura en Nutrición a partir del año 2010 al 2014 39
Tabla 1.15 Porcentaje de titulación de las generaciones más recientes de los programas educativos de la Subdirección de Investigación, Innovación y Posgrado 40
Tabla 1.16 Profesores que participaron como sinodales en exámenes profesionales de la Licenciatura en Nutrición y de los programas educativos de posgrado 41
Tabla 1.17 Coordinadores por Área de formación que apoyaron la Licenciatura en Nutrición 41
Tabla 1.18 Núcleos básicos de profesores que atendieron los programas educativos de la Subdirección de Investigación, Innovación y Posgrado 42
Tabla 1.19 Facilitadores del Diplomado Básico en Docencia Universitaria 42
Tabla 1.20 Estudiantes que realizaron intercambio académico 43
Tabla 1.21 Estudiantes de intercambio académico que recibió la FASPYN 43
Tabla 1.22 Estudiantes de la Especialidad en Nutriología Clínica con movilidad académica por campo clínico, en el marco de los convenios locales, nacionales e interna 44
Tabla 1.23 Estudiantes de la Licenciatura en Nutrición beneficiados con la beca "CNBES" de la Secretaria de Educación para trámites de titulación 46
Tabla 1.24 Becas asignadas a los estudiantes de la Licenciatura en Nutrición 46
Tabla 1.25 Estudiantes beneficiados del Programa de Becas para la Educación Superior (PRONABES) 47
Tabla 1.26 Profesores que cuentan con formación básica de tutores 48
Tabla 1.27 Profesores que participaron en el programa de tutorías académicas 49
Tabla 1.28 Estudiantes de licenciatura y posgrado atendidos en el programa de Tutorías Académicas 50
Tabla 1.30 Estudiantes de la Licenciatura en Nutrición que participaron en el programa institucional de Desarrollo de Talentos Universitarios 50
Tabla 1.29 Total de estudiantes de la Licenciatura en Nutrición que participaron en el Programa Institucional Desarrollo de Talentos Universitarios 50
Tabla 1.31 Estudiantes de la Licenciatura en Nutrición que recibieron reconocimiento por su permanencia en el Programa Institucional: Desarrollo de Talentos Universitarios 51
Tabla 1.32 Estudiantes que participaron en los talleres culturales 51
Tabla 1.33 Conferencias del Simposio de Nutriología Básica en el período escolar enero-junio 52
Tabla 1.34 Conferencias del Simposio de Nutriología Clínica Salud y Enfermedad en el período escolar enero-junio 52
Tabla 1.35 Participación de entrenadores y estudiantes en los equipos representativos de la FASPYN 53
Tabla 1.36 Lugar y puntuación de la FASPYN en el Torneo Intra-Universitario según período académico 53
Tabla 1.37 Estudiantes de la Licenciatura en Nutrición que participaron en equipos representativos de la UANL 54
Tabla 1.38 Principales logros deportivos de los estudiantes de la Licenciatura en Nutrición en el torneo Intra-Universitarios durante 2014 55
Tabla 1.39 Participación de personal académico y administrativo en torneos del sindicato 59
Tabla 1.40 Registro de estudiantes en el Programa de Becarios 59
Tabla 1.41 Estudiantes de la Licenciatura en Nutrición que participaron en el Programa de Becarios 60
Tabla 1.42 Población atendida del programa Universidad Saludable y servicios ofrecidos a instancias externas por la CNyOA a través de la Clínica de Nutrición Itinerante 2014 61
Tabla 1.43 Dependencias universitarias participantes en las visitas de seguimiento del Programa Universidad Saludable 62
Tabla 1.44 Prácticas académicas de los estudiantes de la Licenciatura en Nutrición en los laboratorios y/o unidades educativas 63
Tabla 1.45 Prácticas académicas realizadas por los estudiantes de la Especialidad en Nutriología Clínica 64
Tabla 1.46 Prácticas académicas realizadas por los estudiantes de la Maestría en Ciencias en Nutrición 64
Tabla 1.47 Estudiantes de la Licenciatura en Nutrición en prácticas académicas institucionales 65
Tabla 1.49 Tutores de instituciones que reciben estudiantes de la Licenciatura en Nutrición 65
Tabla 1.48 Nutriólogas adscritas a las clínicas del Centro de Salud Universitario 65
Tabla 1.50 Estudiantes de reingreso a la Licenciatura en Nutrición que acreditaron el EXCI 67
Tabla 1.52 Proyectos presentados por estudiantes en las muestras del Programa Emprendedor 67
Tabla 1.53 Participación de profesores e invitados en las muestras del Programa Emprendedor 67
Tabla 1.51 Estudiantes de primer ingreso a la Licenciatura en Nutrición que acreditaron el EXCI 67
Tabla 1.54 Empresas expositoras y patrocinadoras de las muestras del Programa Emprendedor 68
Tabla 1.55 Estudiantes y proyectos ganadores de las muestras del Programa Emprendedor 68
Tabla 1.56 Integrantes de Mesa Directiva "CONEXIÓN" 69
Tabla 1.57 Representantes de grupo 70
Tabla 2.1 Estudiantes que realizaron estancia de investigación en la FASPYN en el verano del 2014 80
Tabla 2.2 Estudiantes de la Licenciatura en Nutrición de la FASPYN que realizaron estancia de investigación en otras instancias y apoyados por el PROVERICYT de la UANL, la Academia Mexicana de Ciencias y Programa Integral de Fortalecimiento Institucional (PIFI) 82
Tabla 2.4a Estudiantes de la Especialidad en Nutriología Clínica y proyectos de investigación realizados 83
Tabla 2.3. Participación de estudiantes en el " II Foro de Experiencias en Investigación Científica" como parte de los festejos de la Semana Nacional de Ciencia y Tecnología (CONACYT) 2014 83
Tabla 2.4b Estudiantes de la Maestría en Ciencias en Nutrición y proyectos de investigación realizados 86
Tabla 2.4c Estudiantes de la Maestría en Ciencias en Salud Pública modalidad Interfacultades y proyectos de investigación realizados 87
Tabla 2.5. Recursos ejercidos de Proyectos de investigación apoyados por el PAICYT* 89
Tabla 2.6 Proyectos de investigación con apoyo financiero externo vigentes 89
Tabla 2.7 Profesores, estudiantes y proyectos de investigación apoyados por el Centro de Investigación en Nutrición y Salud Pública 90
Tabla 2.8A Trabajos de investigación presentados por profesores y estudiantes de la FASPYN en el VI Congreso de Nutriología 97
Tabla 2.8B Trabajos de investigación presentados por profesores y estudiantes de la FASPYN en el concurso de trabajos libres del 29° Congreso Nacional de la AMMFEN 100
Tabla 2.8C Trabajos de investigación presentados por profesores y estudiantes de la FASPYN en diferentes foros 104
Tabla 2.9 RESPYN 105
Tabla 2.10 Producción Científica 105
Tabla 2.11A Reconocimientos a los Mejores trabajos libres en el VI Congreso de Nutriología FASPYN en categoría de profesores 108
Tabla 2.11B Reconocimientos a los Mejores trabajos libres en el VI Congreso de Nutriología FASPYN en categoría de estudiantes 109
Tabla 2.12 Premios y Reconocimientos a profesores y estudiantes en el XXIX Congreso Nacional de Miembros y Facultades de Nutrición; Boca del Río, Veracruz 110
Tabla 2.13 Profesores adscritos en el Sistema Nacional de Investigadores del Consejo Nacional de Ciencia y Tecnología 110
Tabla 2.14A Asistentes al VI Congreso de Nutriología FASPYN según institución de procedencia 111
Tabla 2.14B Profesores que participaron como ponentes en el VI Congreso de Nutriología FASPYN 111
Tabla 2.14C Talleres y profesores y asistentes por taller que participaron en el VI Congreso de Nutriología FASPYN 112
Tabla 2.14D Instituciones y/o dependencias que participaron en los trabajos libres de investigación en el V Congreso de Nutriología FASPYN 112
Tabla 2.15A Eventos y números de asistentes al Programa de Educación Continua en la FASPYN 113
Tabla 2.15B Profesores del Programa de Educación Continua 114
Gráfica 3.1 124
Tabla 3.1 Nuevos Profesores de Tiempo Completo 125
3.3 Personal académico de los cuatro Programas Educativos 125

Tabla 3.2. Nuevos profesores de Asignatura 125
3.4 Habilitación de la planta académica de la Facultad 125
Tabla 3.5 Profesores de Tiempo Completo con Reconocimiento del Perfil Deseable 126
Tabla 3.6 Profesores beneficiarios del Programa de Mejoramiento del Profesorado 127
Tabla 3.7 Cuerpos Académicos 127
Tabla 3.8 Cuerpo Académico Nutrición, Obesidad y Enfermedades Relacionadas, Integrantes y líneas de investigación 128
Tabla 3.9 Cuerpo Académico Salud y Nutrición Poblacional, Integrantes y líneas de investigación 128
Tabla 3.10 Cuerpo Académico Calidad Educativa y Desarrollo Personal y Profesional, Integrantes y líneas de investigación 129
Tabla 3.11 Cuerpo Académico Nutrición Clínica, Integrantes y líneas de investigación 129
Tabla 3.12 Instituciones, Redes y Productos de desarrollo e investigación del CA Nutrición, obesidad y enfermedades relacionadas 130
Tabla 3.13 Instituciones, Redes y Productos de desarrollo e investigación del CA de Salud y Nutrición Poblacional 130
Tabla 3.14 Instituciones, Redes y Productos de desarrollo e investigación del CA de Calidad Educativa y Desarrollo Personal y Profesional 131
Tabla 3.15 Instituciones, Redes y Productos de desarrollo e investigación del CA Nutrición Clínica 132
Tabla 3.16 Profesores inscritos en programas de doctorados en 2014 133
Tabla 3.17 Profesores que asistieron al XXIX Congreso Nacional de la Asociación Mexicana de Facultades y Escuelas de Nutrición (AMMFEN) , "Del Hambre a la Obesidad: Magnitud, Trascendencia y Vulnerabilidad" 133
Tabla 3.18 Profesores apoyados para la asistencia a eventos académicos 134
Tabla 3.19 Facilitadores y Profesores que cursaron el Diplomado Formación Básica de Tutores (DF.BT) 137
Tabla 3.20 Profesores de nuevo ingreso que cursaron el Taller de Docencia Universitaria TDU 137
Tabla 3.22 Profesores apoyados para realizar cursos de idiomas 137
Tabla 3.21 Cursos desarrollados para la capacitación tecnológica de profesores 137
Tabla 3.23 Premios y reconocimientos otorgados a profesores 138
Tabla 3.24 Profesores que recibieron reconocimiento por desempeño académico en período intersemestral 138
Tabla 3.25 Profesores que recibieron reconocimiento por desempeño académico 139
Tabla 3.26 Profesores que obtuvieron promedio mayor a noventa por desempeño académico en el período intersemestral 139
Tabla 3.27 Profesores que obtuvieron promedio mayor a noventa por desempeño académico 140
Tabla 3.28 Profesores de Tiempo Completo que participaron en el Programa de Estímulos al Desempeño del Personal Docente para el Fortalecimiento de los Cuerpos Académicos 141
Tabla 4.1 Responsables de la compilación de la información por categorías a evaluar del proceso de Re-Acreditación de la Licenciatura en Nutrición por el CONCAPREN, A.C.. 149
Tabla 4.2 Integrantes del equipo guía y del equipo de auditores internos para el mantenimiento del Sistema de Administración de la Calidad de la FASPYN por la norma ISO 9001:2008 149
Tabla 4.3 Grado de satisfacción de los estudiantes, con sus estudios de Licenciatura en Nutrición 2014 150
Tabla 4.4 Grado de satisfacción de los estudiantes de Posgrado con sus estudios 2014 150
Tabla 4.5 Listado de Profesores que imparten cátedra a los estudiantes que presentaron EGEL 150
Tabla 5.1 Convenios nacionales de cooperación académica que se gestionaron 158
5.2 Convenios vigentes de servicios profesionales de la Facultad de Salud Pública y Nutrición 158
Tabla 5.3 Profesores de la FASPYN que participan en consejos o cargos directivos 159
Tabla 5.4 Prestadores de servicio social en otras dependencias de educación superior y/o instituciones 162
Tabla 5.5 Prestatarios de Servicio Social de la Licenciatura en Nutrición asignados a la FASPYN 164
Tabla 5.6 Prestatarios de Servicio Social de otras dependencias universitarias asignados a la FASPYN 166
Tabla 5.7 Participación en medios de comunicación masiva 166
Tabla 5.8 Consejo Directivo del Capítulo Nuevo León del Colegio Mexicano de Nutriólogos, A.C.. 2013-2015 170
Tabla 5.9 Población atendida del programa Universidad Saludable y servicios ofrecidos a instancias externas por la CNyOA a través de la Clínica de Nutrición Itinerante 2014 170
Tabla 5.12 Servicios profesionales realizados por el personal de la FASPYN 171
Tabla 5.13 Servicios de responsabilidad social realizados por personal de la FASPYN 171
Tabla 5.11 Nutriólogos que colaboran en el Servicio Institucional de Información y Orientación Profesional en Salud UANL-Expertos UANL en Línea 171
Tabla 5.10 Empresas que participaron en el Foro de Empleadores 2014 171
Tabla 5.14 Integrantes del Consejo Consultivo Interno de la FASPYN 172
Tabla 5.15 Fechas de sesiones y temas tratados en Consejo Consultivo Interno de la FASPYN 173
Tabla 5.16 Comité Organizador de los eventos del 40° aniversario de la FASPYN 174
Tabla 5.17 Eventos realizados con motivo del 40° aniversario de la FASPYN 174
Tabla 6.1. Personal que integra el grupo de trabajo para proyecto del Edificio 180
Tabla 6.2 Inversión global de remodelación en el Edificio 1 (Oficinas Administrativas) 180
Tabla 6.3 Equipamiento de áreas y laboratorios adquirido con fondos del Programa Integral de Fortalecimiento Institucional (PIFI) 180
Tabla 6.4 Equipo y mobiliario adquirido por el Programa para el Desarrollo Profesional Docente (PRODEP) 181
Tabla 6.5 Equipo y mobiliario adquirido por Ingresos Propios 181
Tabla 6.6 Equipamiento de áreas y laboratorios adquirido con Fondo para Elevar la Calidad de la Educación Superior (FECES 2013) ejercicio 182
Tabla 6.7 Profesores beneficiados por el Programa para el Desarrollo Profesional Docente (PRODEP) para la adquisición de equipo tecnológico y básico para la docencia 183
Tabla 6.8 Profesores beneficiados a través de diversos fondos para la adquisición de equipo tecnológico y básico para la docencia 183
Tabla 6.9 Equipo de informática instalado en aulas y laboratorios 183
Tabla 6.10 Equipo y accesorios de audio e informática asignados a diversas áreas 184
Tabla 6.11 Servicios brindados por el Departamento de Informática 184
Tabla 6.12 Servicios prestados por la Biblioteca 184
Tabla 7.1 Ingresos y Egresos del 01 de enero al 31 de Diciembre de 2014 187
Tabla 8.1 Estudiantes que realizaron intercambio académico internacional 192
Tabla 8.2 Profesores que continúan estudio doctoral internacional 192
Tabla 8.3 Convenios Internacionales de Cooperación Académica 2014-FASPYN 192
Tabla 9.1 Programas Institucionales prioritarios de la UANL 207
Tabla 9.2 Contenido de los boletines de salud de la FASPYN 207
Tabla 9.3 Integrantes del Comité Seccional No.56 del Sindicato de Trabajadores de la UANL 208
Tabla 9.4 Incorporación de Personal Administrativo 208
Tabla 9.5 Personal de la FASPYN que realizó trámites de jubilación 209
Tabla 9.6 Integrantes del Comité de Sustentabilidad 209
Tabla 9.7 Personal que asistió al curso " Manejo de estrés " 209
Tabla 9.8 Personal que acudió al curso "Planeación estratégica" 209
Tabla 9.9 Personal que acudió al curso "Herramientas de calidad" 210
Tabla 9.10 Sistemas implementados por la DGI y administrados por el Departamento de Informática 211
Tabla 9.11 Personal académico que integró la H. Junta Directiva 212
Tabla 9.12 Estudiantes de la Licenciatura en Nutrición convocados a sesiones de la H. Junta Directiva 213
Tabla 9.13 Integrantes de las Comisiones Permanentes de la H. Junta Directiva 213
Anexo 1.1 Estudiantes recibieron reconocimiento a la excelencia académica 214
Anexo 1.2 Estudiantes que participaron en concursos de extensión cultural y artística 217
Anexo 1.3 Estudiantes de la Licenciatura en Nutrición que participaron en los equipos deportivos representativos de la FASPYN en el 2013 221
Anexo 1.3 Estudiantes de la Licenciatura en Nutrición que participaron en los equipos deportivos representativos de la FASPYN en el 2013 222
Anexo 1.4 Ranking torneo intra universitario agosto-diciembre 2014 223
Anexo 1.5 Estudiantes que cursaron el Área Curricular de Libre Elección (ACLE) Enero-Junio 2014 224
Anexo 1.6 Estudiantes que participaron en las muestras del Programa Emprendedor 227
Anexo 1.7 Estudiantes que asistieron al 27° Congreso Nacional de la Asociación Mexicana de Miembros y Facultades de Nutrición (AMMFEN) 231
Anexo 2.1 Programa del Congreso 232
Anexo 2.2 Programa Anual de Educación Continua 233
ANEXO 3.1 Profesores de la FASPYN según grado académico y categoría 234
Anexo 3.2 Profesores que participaron en los programas de la FASPYN 237
Anexo 4.1 Procesos Certificados (generales y específicos) del Sistema de Administración de Calidad de la FASPYN 241
ANEXO 9.1 Empleados Administrativos 243
Anexo 9.2 Reconocimientos otorgados en el marco del 40 aniversario de la FASPYN 245

1 Gestión responsable de la formación

1.1 Oferta Educativa / Reformas

La respuesta pertinente a las demandas de formación profesional en el contexto global, ha hecho que la Facultad de Salud Pública y Nutrición ofrezca cuatro programas educativos (PE) mismos que se han desarrollado históricamente como se muestra en la Tabla 1.1.

Desde el año 1974 se ofreció la Maestría en Salud Pública (ciencias); en el 2000 se reforma como un Programa Educativo profesionalizante y en el 2010 se oferta alineado al Modelo Educativo de la UANL y Académico de Posgrado como una Maestría en Ciencias en Salud Pública (MCSP) en modalidad interfacultades, (nuestra Facultad junto con las Facultades de Odontología y Psicología) en el 2012 se obtiene el reconocimiento de calidad de CONACYT, con número de registro PNPC-002917. Así mismo, en el 2014 se trabajó en la adecuación al Modelo Académico de Posgrado de la UANL y fue entregado a la Dirección de Estudios de Posgrado de la Universidad, se programa que sea aprobado por el H. Consejo Universitario en la primera sesión del 2015; en esta adecuación se incorporarán las Facultades de Medicina y Enfermería para así formar un clúster académico de Salud Pública, con las cinco facultades del área de la salud.

A partir del año 1976 se ofrece la Licenciatura en Nutrición (LN), que tiene reformas curriculares en los años: 1985, 1998, 2005 y en el 2010; se adecua al Modelo Académico de la Licenciatura de la UANL cumpliendo con lo estipulado en Modelo Educativo de la UANL; en el 2008 se obtiene la primera acreditación nacional, la cual fue evaluada por Consejo Nacional para la Calidad de los Programas Educativos en Nutriología, A.C. (CONCAPREN); en el 2014 se reacredita el 9 de Julio; desde el 2013, la Comisión Académica de la H. Junta Directiva de la FASPYN se declara en sesión permanente de autoevaluación en la implementación del Modelo Académico de este programa educativo. El 20 de marzo de 2013, el H. Consejo Universitario aprobó con retroactividad al 18 de enero de 2010, la adecuación al programa educativo de Licenciatura en Nutrición en modalidad escolarizada.

En el año 2003 se inicia la oferta de la Especialidad en Nutriología Clínica (ENC), en el 2008 obtiene el reconocimiento del Comité Estatal Interinstitucional para la Formación y Capacitación de Recursos Humanos e Investigación para la Salud (CEIFCRHIS); a partir del 2010 es reconocida como Programa Nacional de Posgrado de Calidad del Consejo Nacional de Ciencia y Tecnología (CONACYT) con número de registro PNPC-002390; en el 2013 inicia como Programa alineado al Modelo Educativo de la UANL y Académico de Posgrado y en diciembre del mismo año se le reconoce nuevamente en el Padrón Nacional de Posgrado de Calidad por el CONACYT por dos años más. En el 2014 se continúa con sesiones permanentes del núcleo básico para realizar la autoevaluación de la implementación del Modelo Educativo y Académico, así como acciones para el cumplimiento de los estándares indispensables y complementarios de Especialidad en Nutriología Clínica para el cumplimiento del plan de mejora del programa educativo que se presentó ante CONCACYT.

En el año 2009 se crea la Maestría en Ciencias en Nutrición (MCN) alineada al Modelo Educativo de la UANL y Académico de Posgrado; y en el 2013 y 2014 el núcleo básico de profesores trabajó en la autoevaluación con los indicadores necesarios, para ser reconocido como programa de Calidad por el Padrón Nacional de Posgrados de Calidad; logrando el reconocimiento en el año 2014 con el número de registro 003912.

En el marco del 40 Aniversario felicitamos a los responsables de los programas educativos de la FASPYN a los profesores que contribuyen al logro de obtener el 100% de indicadores de calidad por instancias nacionales. A partir del 2014 se trabaja para contribuir con el proceso de acreditación internacional.

1.2. Población escolar

Se han incrementado las oportunidades de acceso a la FASPYN para un mayor número de jóvenes con deseos y capacidad para la realización de estudios en los programas educativos reconocidos por su buena calidad.

Se atendieron 1792 estudiantes de licenciatura y 82 de posgrado. La población de licenciatura se incrementó un 10.4% y en posgrado 7.9 con relación al año anterior 2013. Gráfica 1.1 y 1.2.

En los dos periodos escolares enero-junio y agosto-diciembre del 2014 fueron atendidos respectivamente 1,727 y 1,792 estudiantes en la Licenciatura en Nutrición respectivamente (Tabla1.2) gracias al trabajo de 143 profesores, 88 de asignatura (PA), 1 de medio tiempo (PMT), 54 de tiempo competo (PTC), lo que deriva de una relación de 33 estudiantes por cada PTC, indicador marcado por el CONCAPREN.

La Licenciatura en Nutrición es un programa educativo que a nivel nacional continúa con una alta demanda por los jóvenes aspirantes a cursar estudios de nivel superior; en el 2014, 323 se registraron al concurso de ingreso a la Licenciatura en Nutrición, siendo aceptados para el periodo escolar de agosto-diciembre 307 aspirantes, lo que representa un 95.1%. Nuevamente, 38 profesores y personal administrativo, participaron en este proceso a cargo de la Subdirección de Licenciatura, asegurando la correcta aplicación del Examen Nacional de Ingreso a la Educación Superior (EXANI II) del Centro Nacional de Evaluación para la Educación Superior, A.C.

Gráfica 1.1 y 1.2

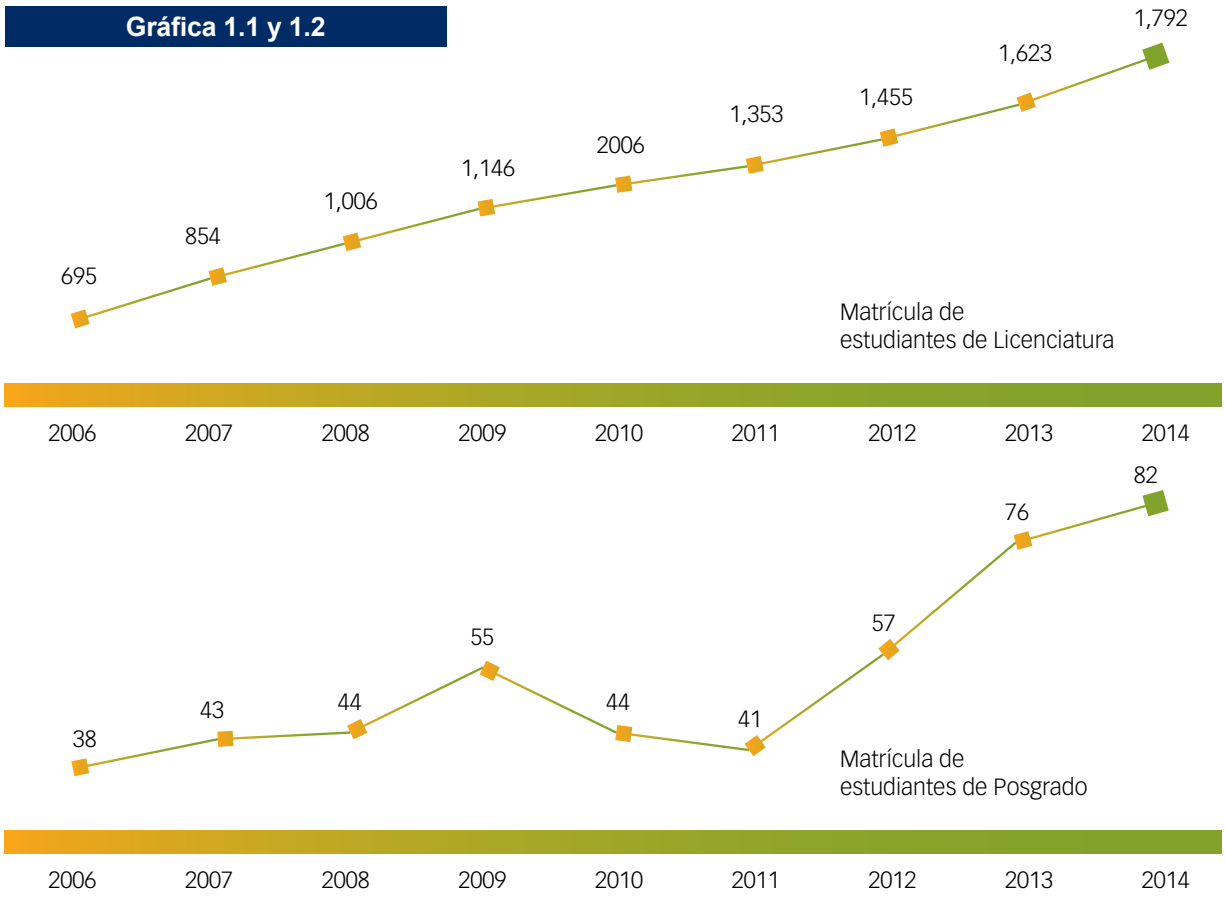

Con relación al área de posgrado, las autoridades de la Subdirección de Investigación, Innovación y Posgrado, con el apoyo de las coordinaciones de los tres programas educativos y los Comités de Posgrado, atendieron 82 estudiantes durante todo el año 2014; de lo cuales 31 son del Programa Educativo de Especialidad en Nutriología Clínica, 19 estudiantes de la Maestría en Ciencias en Nutrición y 32 estudiantes de Maestría en Ciencias en Salud Pública Interfacultades, (Tabla1.3). Esto fue posible con la colaboración de 20 profesores de posgrado de FASPYN y 9 profesores externos.

Los programas educativos de posgrado continúan con un incremento en la demanda; en el año 2014 se registraron 29 aspirantes al concurso de ingreso a la Especialidad en Nutriología Clínica se aceptó al 51.1% (16), los aspirantes para la Maestría en Ciencias en Nutrición fueron 12 y se aceptó al 66.6% (8) y en la Maestría en Ciencias de la Salud Pública (Programa Interfacultades), se registraron 15 aspirantes y se aceptó al 60.0% (9) de ellos. Gracias a la participación de coordinadores académicos, profesores y personal

de la Subdirección de Investigación, Innovación y Posgrado, en este proceso de evaluación, se aseguró la correcta aplicación del Examen Nacional de Ingreso al Posgrado (EXANI III) del Centro de Evaluación para la Educación Superior, A.C.

El programa académico de la Especialidad en Nutriología Clínica, coordinado por la ENC. María del Carmen Mata Obregón, desarrolló la totalidad de sus unidades de aprendizaje del plan de estudios, con la participación de 12 profesores de FASPYN (Tabla 1.4) y 18 tutores externos; contó con 31 estudiantes (Tabla 1.5). Se desarrollaron las rotaciones en 15 instancias clínicas locales, nacionales e internacionales (Tabla 1.6). El 100% de los estudiantes que cursaron la Especialidad en Nutriología Clínica, fueron beneficiados con becas de manutención de CONACYT (Tabla 1.7).

Asimismo, se llevó a cabo el 11° curso propedéutico con la asistencia de 16 aspirantes, 56.25% de FASPYN y 43.75% de otras Instituciones de Educación Superior (IES) (Tabla 1.8).

La Maestría en Ciencias en Nutrición, coordinado por la Dra. en C. Blanca Edelia González Martínez, avanzó conforme a lo establecido en su plan de estudios. Se desarrollaron las unidades de primero a cuarto semestre para 19 estudiantes (Tabla 1.9), con la participación de 13 profesores (Tabla 1.10).

Respecto a los estudiantes de Maestría en Ciencias en Nutrición, en el primer semestre del año el 100% (12) fueron beneficiados con dos o más conceptos de becas escolares (cuota de rectoría, cuota interna y/o créditos), el 66.6% (8/12) recibieron becas de manutención de la UANL a través de la Dirección de Intercambio Académico. Mientas que en el segundo semestre del año, once estudiantes (100%) fueron beneficiados con los apoyos de becas escolares antes mencionados y ocho de ellos con beca de manutención de los cuales el 62.5% fueron otorgados por la UANL y el 37.5% por la FASPYN (Tabla 1.7).

La Maestría en Ciencias en Salud Pública interfacultades, reconocido como Programa Nacional de Posgrado de Calidad por el Consejo Nacional de Ciencia y Tecnología en este año, coordinado por la Dr. en Med. Georgina Máyela Núñez Rocha y por los representantes de las Facultades que participan: Dr. en C. Miguel Ángel Quiroga García por la Facultad de Odontología y la Dra. Blanca Idalia Montoya Flores por parte de la Facultad de Psicología, desarrolló la totalidad de sus unidades de aprendizaje del plan de estudios, contó con 32 estudiantes (Tabla 1.11). Con la participación de 21 profesores (Tabla 1.12). El 100% de los estudiantes que cursaron la Maestría en Ciencias en Salud Pública, fueron beneficiados con becas de manutención de CONACYT (Tabla 1.7). Así mismo, se llevó a cabo el curso propedéutico con la asistencia de 14 aspirantes.

1.3 Titulación

En cuanto a la Licenciatura en Nutrición, en el año 2014 egresaron 254 estudiantes de la generación 57 y 58; obteniendo una tasa de titulación en la 56 generación de 74.49%. La tasa de titulación general es de 80.47%. El total de egresados titulados se incrementó de 2744 a 2975, gracias al programa de fomento a la titulación a cargo de la MSP. Graciela Ivonne Salazar Garza lo que ha permitido asegurar una tasa de titulación y certificar el indicador > 50% de titulación en el primer año de egreso (Tabla 1.13) en las cuatro opciones de titulación vigentes (Tabla 1.14). Respecto a la tasa de titulación de los PE de posgrado, la Especialidad en Nutriología Clínica tiene una tasa de titulación general del 94.44%, para la Maestría en Ciencias en Salud Pública 91.66% y para la Maestría en Ciencias en Nutrición 73.91% (Tabla 1.15) (Gráfica 1.3).

Para llevar a cabo los protocolos de titulación de los cuatro Programas Educativos, se contó con la participación de 49 profesores como sinodales (Tabla 1.16). Durante los últimos tres años (2012-2014) se titularon 633 estudiantes de la Licenciatura en Nutrición con una tasa de titulación promedio de 74.26% y en posgrado se titularon 51 estudiantes de los tres programas educativos con una tasa de titulación promedio de 80.42%.

Gráfica 1.3

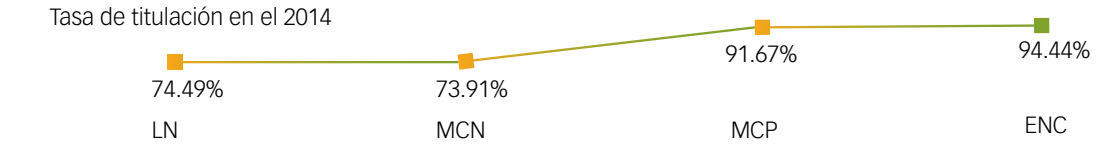

1.4 Organización académica

La Comisión Académica de la H. Junta Directiva de la Facultad tiene como propósito vigilar el cumplimiento de los programas y planes de estudio que se imparten en la Facultad, lo que atiende aspectos del desarrollo y seguimiento del Modelo Educativo y Académico de licenciatura y posgrado para los cuatro programas educativos que oferta la FASPYN. Está conformada por la Directora, subdirectores, las coordinaciones académicas y demás profesores participantes que considere la Junta Directiva.

Existen 7 coordinaciones por área de formación que dan soporte al plan de estudios de la Licenciatura en Nutrición, además de la Coordinación de Apoyo Académico que asesora a las Coordinaciones académicas y a la Subdirección de Licenciatura. (Tabla 1.17). Los coordinadores por áreas de formación de

licenciatura mantuvieron reuniones con los profesores correspondientes, en promedio 6 sesiones en el año, a fin de mantener la actividad académica de buena calidad que distingue a la FASPYN.

Respecto a los núcleos básicos en los PE de posgrado, se conforman por 27 profesores que participan en uno o dos PE del posgrado (Tabla 1.18) con el fin de mantener la actividad académica de calidad y en seguimiento del cumplimiento de los indicadores marcados en el Modelo

Educativo de la UANL y en el PNPC de CONACYT. Asimismo, se cuenta con dos Comités uno de

Especialidad y otro de Maestría, presididos por el Subdirector de Investigación, Innovación y Posgrado, que, entre otros puntos se revisaron los procesos de registro y revisión de proyectos de investigación de tesis, proyectos terminales y revisión de avances en el cumplimiento de los programas analíticos de las unidades de aprendizaje.

Para implementar los Modelos Educativo de UANL y Académico de Nivel Superior, se requiere de profesores capacitados y con adiestramiento continuo para lograr desarrollar las competencias profesionales en los estudiantes inscritos en los programas educativos. La UANL a través de las estrategias y acciones para el cumplimiento de la Misión y Visión universitarias, estableció como estrategia fundamental que los profesores y administrativos cumplieran con un programa de capacitación integrado por la siguiente oferta: Curso de Inducción a la Docencia Universitaria, Diplomado de Formación Básica de Tutores, Diplomado Básico de Docencia Universitaria, entre otras alternativas, a fin de conseguir las competencias docentes y tecnológicas suficientes para conseguir el logro de los fines educativos. La FASPYN, a la vanguardia, mantiene a sus docentes en constante avance de capacitación, uno de ellos es el Diplomado de Formación Básica de Tutores, el cual tiene como propósito la formación y actualización del personal académico para realizar la actividad de tutoría en apoyo al estudiante universitario favoreciendo, a su vez, elevar el índice de eficiencia terminal de la Institución, para que en un ambiente de confianza, atienda la situación académica y/o personal de los estudiantes y en conjunto emprendan acciones que contribuyan a la formación integral. Durante el 2014, dieciocho profesores participaron como asistentes y tres profesores de FASPYN fungieron como facilitadores del Diplomado (Tabla 1.19).

1.5 Movilidad e intercambio académico

Consciente de la importancia del aprendizaje holístico a través de la movilidad estudiantil, se promovió, por convenio, el intercambio de veinte estudiantes de la Licenciatura en Nutrición (Tabla 1.20), realizando al menos un semestre en: Universidad San Sebastián, Chile (12), Universidad de Buenos Aires, Argentina (3), Universidad Complutense de Madrid (2), en la Universidad Federal de Santa Catarina,Brasil (1), Hospital Nacional, Panamá (1) y en la Universidad Iberoamericana, Distrito Federal (1). Los veinte estudiantes recibieron apoyo para transporte aéreo y hospedaje por parte de la FASPYN. Los estudiantes tuvieron un excelente aprovechamiento académico,

dando como resultado notas aprobatorias de muy buen nivel. La movilidad se facilitó gracias al apoyo decidido de las autoridades a nivel central, la FASPYN y la invaluable coordinación por parte de las ENC. Graciela Hermosillo Romero y ENC. María de la Luz Pérez Ávila.

La Facultad recibió, en el semestre enero-junio 2014, una estudiante de la Universidad Juárez del Estado de Durango, durante el semestre agosto-diciembre del mismo año, una estudiante de la Universidad Autónoma de Chihuahua y tres estudiantes de la Universidad Veracruzana. En el marco del convenio de movilidad FASPYN-AMMFEN (Tabla 1.21). Así como también durante el periodo Intersemestral se recibió a una estudiante de posgrado de la Universidad de La Habana, Cuba.

Asimismo, hubo movilidad de 31 estudiantes del programa de Especialidad en Nutriología Clínica, realizando más de 124 rotaciones en 14 instancias de salud, ocho locales, cinco nacionales y una internacional del campo clínico-nutricional con una temporalidad promedio de 10 semanas; todas las actividades se desarrollaron con la coordinación de la ENC. María del Carmen Mata Obregón (Tabla 1.22a); de 20 tutores externos y del núcleo básico de profesores del PE, los cuales están comprometidos con la formación de recursos humanos especializados en nutriología clínica de alta calidad para responder a las demandas del campo profesional, cabe destacar las rotaciones del Hospital Universitario "Dr. José Eleuterio González" en las áreas de: pediatría, nefrología, oncología y consulta de especialidades de medicina interna; lo anterior, gracias al Director del hospital, los jefes de cada departamento o servicio, los residentes médicos, enfermeras y principalmente al profesor-tutor ME. Patricia Ancer Rodríguez.

En la Maestría en Ciencias en Salud Pública hubo movilidad nacional e internacional de 17 estudiantes. El 58.82% fue movilidad nacional y el 41.18% movilidad internacional (Tabla 1.22b).

1.6 Mérito académico

Anualmente la Universidad otorga el Reconocimiento al Mérito Académico al egresado de licenciatura con el más alto promedio de calificaciones durante su trayectoria educativa. En sesión solemne del H. Consejo Universitario, se hace la entrega de un diploma y la imposición del birrete por parte del Rector.

El 23 de agosto de 2014 en el Teatro Universitario se realizó la ceremonia de entrega de reconocimientos al Mérito Académico; en esta ocasión, el egresado de la Licenciatura en Nutrición Edwyn Omar Cruz López fue el galardonado por la Facultad de Salud Pública y Nutrición.

Semestralmente, la Facultad de Salud Pública y Nutrición organiza la Ceremonia a la Excelencia Académica para reconocer a los estudiantes que se destacaron por sus logros académicos. El reconocimiento es para tres categorías: primeros tres lugares de generación, primeros tres lugares de semestre y promedios mayores a 95. En el período enero-junio se reconocieron 143 estudiantes y en el semestre agosto-diciembre, 160 estudiantes (Anexo 1.1).

1.7 Programas de atención al estudiante

1.7.1. Becas

El 28 de mayo del 2014 fue instituido el Comité de Becas en esta Facultad, con beneficios a favor de la población escolar de la Licenciatura y el Posgrado, estructurándose los lineamientos generales y publicándose la primera convocatoria para el período escolar Agosto-Diciembre 2014 disponible en la página electrónica de la Facultad.

La Secretaría de Educación Pública, a través de la Coordinación Nacional de Becas de Educación Superior (CNBES), convoca anualmente a egresados de licenciatura de instituciones de educación superior a solicitar la beca para la realización de trámites de titulación. En el año 2014, cambian los requisitos para los aspirantes, los cuales deben tener la opción de titulación por tesis, tesina o semaniario así como haber egresado de octubre del 2013 a septiembre del 2014. Aplicaron 11 estudiantes, obteniendo el beneficio 9 de ellos, el 81.81% (Tabla1.23).

Como parte de las políticas de apoyo de la UANL hacia sus estudiantes, la Facultad otorgó 1,164 becas de cuota interna (577 y 587 en los periodos enero-junio y agosto-diciembre, respectivamente), con un impacto económico anual de $2, 316,600.00 (Tabla 1.24).

A través del Programa Nacional de Becas para la Educación Superior (PRONABES) fueron beneficiados 96 estudiantes de la Licenciatura en Nutrición con becas mensuales que van de $750.00 a $1,000.00 según la permanencia en el programa y el avance semestral en el transcurrir de la trayectoria educativa en la Licenciatura en Nutrición (Tabla 1.25).

En el área de posgrado, el 100% de los estudiantes de la Especialidad en Nutriología Clínica, así como de los programas de Maestría en Ciencias en Nutrición y de Maestría en Ciencias en Salud Pública, contaron con apoyos económicos que se traducen en becas de cuota interna, cuotas escolares, créditos y manutención. Estos apoyos fueron otorgados por la UANL, la FASPYN, el CONACYT (Tabla 1.7).

1.7.2. Tutorías Académicas

El Departamento de Orientación Vocacional y Educativa de la FASPYN, dirigido por el MSP. David Moreno García, fortalece su compromiso institucional con la Tutoría Académica, al incorporarse la PhD. María Natividad Ávila Ortiz en apoyo a las actividades y desempeños del profesorado y estudiantes apoyando con la coordinación de orientación y educación, la Lic. Psic. Liliana Aguilar Gil con apoyo psicológico y el MES. Clemente Carmen Gaitán Vigil en apoyo pedagógico. Así como de los Coordinadores Académicos, profesores con formación básica de tutores (Tabla 1.26) y profesores que colaboran en esta función (Tabla

1.27). El 100% de los estudiantes fueron asignados a los tutores académicos, logrando una tasa de retención de 84% y de 88% en los periodos enero-junio y agosto-diciembre respectivamente.

Durante el año 2014 la atención tutorial de licenciatura se distribuyó así: durante el semestre enero-junio 1727 estudiantes y en agosto-diciembre 1792 y los estudiantes de posgrado 66 y 68 respectivamente. (Tabla 1.28). El promedio de estudiantes atendidos por cada tutor fue de 28 estudiantes.

Otra de las estrategias que se suman a la colaboración y el apoyo a la orientación académica y presentación del panorama de su trayectoria educativa para cursar la Licenciatura en Nutrición por parte de los estudiantes de primer ingreso, se presentó por medio de la Subdirección de Licenciatura y la Subdirección de Acreditación Internacional, a través de la coordinación de Actividades Estudiantiles y el Departamento de Orientación Vocacional y Educativa al ofrecer a los estudiantes de primer ingreso el curso de introducción a la Licenciatura en Nutrición, el cual contó con la participación de 596 estudiantes (274 en enero-junio y 322 en agosto-diciembre), atendidos por profesores, coordinadores y/o jefes de departamentos de la administración, subdirectores y profesores externos.

En el curso de Introducción de la Licenciatura en Nutrición que se realizó en diciembre, participaron siete instructores, asignados uno en cada grupo.

1.7.3. Talentos

A través del Programa Institucional de Desarrollo de Talentos Universitarios se promueve e impulsa a los estudiantes sobresalientes para que participen en una serie de actividades y experiencias de aprendizaje que los comprometa con su desarrollo personal, profesional, institucional y comunitario. La FASPYN registró a 51 estudiantes en el año 2014 (Tabla 1.29 y 1.30).

Se reconocieron a diecinueve estudiantes de la Licenciatura en Nutrición en la ceremonia de reconocimiento a la permanencia en el Programa Institucional Desarrollo de Talentos Universitarios. (Tabla 1.31).

El miércoles 2 de octubre, en el marco del 6° Congreso de Nutriología FASPYN, se realizó el tradicional desayuno con expertos, en esta ocasión un grupo de 40 estudiantes participaron con tres expertos en el área de la Nutriología.

1.7.4. Actividades culturales

Como parte de la formación integral de los estudiantes de la FASPYN, el Departamento de Extensión Cultural y Deportiva, en colaboración con la Coordinación de Actividades Estudiantiles, particularmente a través de la Mesa Directiva Estudiantil 2014-2015, el coordinador y profesores del área de formación Desarrollo Integral Profesional (DIP) realizaron una serie de actividades fomentando la cultura y la formación integral de los estudiantes

En el marco del 40 Aniversario de la Facultad se realizó la Semana Cultural y Deportiva, en la cual se realizaron actividades, entre las que destacan:

- El 21 de mayo y el 11 de noviembre los profesores de Apreciación a las Artes Lic. Guillermo Martínez Martínez, Arq. Erika Graciela Navarrete Zúñiga y Lic. Rodolfo Ayala Luna llevaron a cabo una demostración de productos artísticos: pintura y modelado de obras de pintores como Botero y Zamudio participando en total 596 estudiantes de primer semestre de los dos periodos del año escolar 2014.
- Se realizó una Muestra Gastronómica de la Unidad de Aprendizaje de Cultura Regional en los días mayo 13 y noviembre 11 organizada por los profesores MSP. Concepción Vázquez Pérez y MCSP. Lidia Molina Rountree.
- Se realizó una exposición deportiva, en edificio central, con la participación de 26 disciplinas. De los trabajos desarrollados por veintiocho estudiantes de los talleres de Zumba, Pintura y Rondalla (Tabla1.32). Impartiendo los talleres la estudiante América Lizbeth Romero Saldívar, la Mtra. Carolina Villarreal Pérez y la estudiante Sandra Elizabeth Ibáñez López respectivamente.
- Concurso de Altar de Muertos UANL (Anexo 1.2) diseñado para mantener viva las tradiciones mexicanas de mayor arraigo, la Sala de Usos Múltiples 2 y la plazoleta situadas en el edificio 3, del 28 al 31 de octubre fueron escenario para que 322 estudiantes de primer semestre realizaran una demostración artística, cultural y de excelente trabajo en equipo, coordinados por el MES. Clemente Carmen Gaitán Vigil, LN. Nora E. Martínez Soto y por los profesores de la unidad de aprendizaje de Apreciación a las Artes: Lic. Guillermo Martínez Martínez, Arq. Erika Graciela Navarrete Zúñiga y Lic. Rodolfo Ayala Luna, además de estudiantes como Ana María Solís Zandate y Mildred Irlanda Coria Zalapa realizaron un altar monumental, dedicado a la memoria de profesores, estudiantes y empleados de la Facultad ya fallecidos, entre ellos:

Ex Directores:
Ing. Horario González Santos
Dr. Óscar Sepúlveda Gómez

Fundadores:
Dr. Carlos Canseco González
Dr. Raymundo Benavides García
Dr. Wilfrido Bustos Aldana
Dr. Casimiro González

Empleados:
José Cruz García
Tomás Flores Iracheta
Manuel Vicente Jaime Saldaña
Jazmín Elizabeth Martínez Martínez

Profesores:
Sara María Garza de Garza

Estudiantes:
Carmen Marina Guerrero Ledezma
Nancy Pérez del Castillo
Ana Julieta Ríos Gamiño
Alfreso Javier Sarmiento Martínez
Alejandra Mier Pérez
Michelle Milena García Villalobos

En el altar de muertos se incluyeron los siguientes elementos:

- Fotografías de las personas fallecidas
- Réplicas de lápidas con los nombres de las personas que se honran en el altar
- Camino para las almas que lleva al altar de muertos.
- Montaje de camposanto y sus respectivas tumbas situadas en el jardín del edificio 3
- Tapetes de aserrín pintado con colorantes especiales de imágenes alusivas al día de muertos.
- Representación de mujeres plañideras (lloronas) en llanto abierto por sus muertos, en cada tumba.
- Representación, por parte de los estudiantes de primer semestre, de catrines y catrinas (representación de los muertos) ataviados con vestidos de luces.
- Canciones mexicanas tradicionales para el día de muerte.

Se realizó un evento religioso con motivo del 40 aniversario. El 7 de octubre a las 13:00 horas; se llevó a cabo en la Iglesia del Refugio ubicada en la Col. Mitras Centro de Monterrey, N.L. a la cual asistieron aproximadamente 100 personas entre profesores, estudiantes y personal administrativo de la Facultad.

El tema del Día Mundial de la Alimentación de 2014, "Alimentar al mundo, cuidar el planeta", se ha elegido para promover la sensibilización sobre la agricultura familiar y los pequeños agricultores. Centrar la atención mundial en el importante papel de la agricultura familiar en la erradicación del hambre y la pobreza, la consecución de la seguridad alimentaria y la mejora de la nutrición, la mejora de los medios de vida, la ordenación de los recursos naturales, la protección del medio ambiente y el logro del desarrollo sostenible, en particular, en las zonas rurales.

En el marco de la conmemoración del 40 aniversario de la Facultad y Salud Publica y Nutrición, se toma este lema para denominar uno más de sus festejos, la muestra gastronómica 2014, en donde las unidades de aprendizaje participantes, además de mostrar la cultura gastronómica de los 32 países representados, se identificara mediante una exposición de 40 carteles y durante el desarrollo mismo del evento, alternativas, específicamente, para el cuidado del ambiente.

En este evento son 8 las unidades de aprendizaje participantes: Dietología descriptiva (3er semestre) Dietología para Colectividades (5° semestre), Alimentación Institucional (5° semestre), unidades de aprendizaje optativas: Gastronomía vegetariana, Gastronomía, Jugoterapia, Técnicas de conservación y mejora de los alimentos, Técnicas de evaluación sensorial; 924 estudiantes de la Licenciatura en Nutrición participaron en esta actividad.

Once profesores que forman parte de la Coordinación del Área de Servicios de Alimentación coordinados por la MC. Beatriz Villarreal Arizpe para la organización de este evento, representan el comité técnico: LN. Gerardo Ortiz Gómez, LN. Perla María Álvarez Sánchez, LN. Alicia Alejandra Arriaga Cervantes, LN. Laura Leticia Vázquez, LN. Concepción Arellano Salazar, MC. Martha Castorena Alba, MC. Luz María Escobar Rodríguez, MSP. María de los Ángeles García, MC Leticia María Hernández Arizpe; LN. Marilú Lugo Sandoval y LN. Melissa Escárcega Villarreal.

1.7.5 Ciclos de conferencias por áreas de formación

Para brindar a los estudiantes nuevas experiencias académicas y así fortalecer los contenidos de los programas analíticos de las unidades de aprendizaje, la Subdirección de Licenciatura, a través de las Coordinaciones por Áreas de Formación, desarrollaron ciclos de conferencias durante el período escolar de enero-junio. Se impartieron 8 conferencias con la participación de conferencistas locales y nacionales siendo beneficiados 710 estudiantes. (Tablas 1.33 y 1.34).

1.7.6. Actividades deportivas

Con la finalidad de seguir impulsando el deporte en la comunidad estudiantil participaron 325 estudiantes de la Licenciatura en Nutrición (18.13% de la matrícula total del presente año) en uno o más equipos deportivos y representaron a la Facultad en 26 disciplinas en los torneos Intra-universitarios 2014, destacando en nueve de éstas. La coordinación de las actividades deportivas fue realizada por el LOD. Jesús Francisco Rodríguez Martínez con apoyo de 19 entrenadores, entre ellos 12 estudiantes de la licenciatura; logrando el séptimo lugar en la tabla general de puntuación y el segundo lugar de las facultades del área de la salud (Tablas 1.35 y 1.36, Anexos 1.3 y 1.4).

Cabe destacar que 18 estudiantes de la FASPYN participaron en 14 equipos representativos TIGRES, contribuyendo con su esfuerzo a la obtención, por novena ocasión consecutiva, del campeonato nacional en la Universiada (Tabla 1.37).

Así mismo, la estudiante Katya Sofía Rodríguez Lozano de 5º semestre, representando a Nuevo León, participó en 9 competencias de tiro con arco en Copas Mundiales (Medellín, Antalya y Wroclaw) obteniendo medalla de bronce por equipos y 4° lugar por equipos; en Olimpiadas Nacionales (Veracruz, México y Puebla) obteniendo 4 medallas de oro, 4 medallas de plata y 9 medallas de bronce.

En el marco de la 5ª y 6ª Ceremonia del Reconocimiento a la Formación Integral, donde se entregaron constancias de participación a los estudiantes que representaron a nuestra Facultad en

los torneos Intra-universitarios, así como reconocimientos a 44 deportivas que destacaron en ocho diciplinas (Tabla 1.38).

El Departamento de Extensión Cultural y Deportiva, en cada semestre, realizó las pruebas físicas de flexibilidad, fuerza, velocidad y resistencia aplicadas a los estudiantes de primer ingreso, actividad que permite reclutar estudiantes para integrarlos a los equipos representativos de la Facultad.

La Subdirección Administrativa apoyó a los estudiantes deportistas con:

- Inscripción en los Torneos Intra-universitarios cubriendo el pago del 100% de las cuotas de las disciplinas.
- Adquisición de uniformes y material deportivo para el 100% de los equipos representativos.
- Mantenimiento de instalaciones y equipamiento deportivo.
- Apoyo con becas de cuota interna en ambos semestres
- Traslados para asistir a los eventos deportivos.
- Gestión de espacios para entrenamientos en el Gimnasio del Área Médica y en el Centro Acuático Olímpico Universitario.
- Convivencia navideña.
- Asignación de vales para alimentos canjeables en la UDESAN.

En el marco del 81º Aniversario de la Universidad, la FASPYN participó en la organización de la Carrera de la Fraternidad 2014, 5K; con el suministro de 10,000 barras energéticas a los participantes, todo esto gracias a la colaboración de estudiantes, prestatarios de servicio social, deportistas, entrenadores, Mesa Directiva de la Sociedad de Estudiantes y personal académico y administrativo de la propia dependencia. A través de la gestión de la Dirección, las barras energéticas fueron donadas por Gamesa Quaker.

Además, se facilitaron las instalaciones de la cancha polivalente para torneos de basquetbol intra-universitario en la categoría de preparatorias, así como para el entrenamiento de los equipos representativos de animación de Psicología, de la Escuela Industrial y Preparatoria Técnica "Álvaro Obregón" y Escuela y Preparatoria Técnica Médica.

Con relación al fomento del deporte entre los trabajadores, participaron 47 personas entre personal académico y administrativo de la FASPYN en conjunto con cuatro personas invitadas de otras dependencias de la UANL en los torneos organizados por el Sindicato de Trabajadores de la UANL, quedando subcampeón del grupo B en voleibol Mixto (Tabla 1.39).

1.7.7. Becarios

Durante el 2014 participaron 108 estudiantes de la Licenciatura en Nutrición. Las actividades realizadas por este grupo estudiantil fueron de gran apoyo para el logro de objetivos académicos, administrativos y

de investigación de los departamentos y coordinaciones de la estructura organizacional y del Centro de Investigación en Nutrición y Salud Pública (CINSP) Los estudiantes de la Licenciatura fueron beneficiados con beca del 100% de la cuota interna (Tablas 1.40 y 1.41).

1.7.8. Universidad Saludable

La FASPYN continua, desde el 2007, con una participación activa en el Programa de Universidad Saludable; desde el 2012 coordinado por el Dr. en NH. Rogelio Salas García y en colaboración con la coordinadora del área de formación de nutrición comunitaria la Dra. en C. Adriana Zambrano Moreno, NC, y sus profesores; participaron 44 estudiantes de Licenciatura en Nutrición a través del Área Curricular de Libre Elección (ACLE), dirigido a la población estudiantil, administrativos y docentes de la UANL, beneficiando a más de 1,931 personas en una Facultad y dos preparatorias de la UANL. Asimismo, a través de la Clínica Itinerante, se realizaron 6 servicios para el Programa de Universidad Saludable (Tabla 1.42) donde hubo 1,720 estudiantes beneficiados de diferentes dependencias de la UANL como: la Facultad de Ciencias Físico Matemáticas, Preparatoria 16, Preparatoria 23, entre otras, atendidos por estudiantes de la Facultad. 72 estudiantes de la licenciatura en nutrición participaron atendiendo 6 servicios de instancias externas en servicios de diagnóstico del estado nutricio e intervenciones de orientación alimentaria a 633 personas de Monterrey y área metropolitana en diferentes eventos como el Instituto Boston, Centro de Esperanza de Amor para el Adulto Mayor, Agua y Drenaje de Monterrey en la carrera verde, Magnapower y la Feria de la Salud de la Cruz Roja.

En el subprograma de Mejoramiento de Cafeterías y Expendios de Alimentos, a cargo de la LN. Perla María Álvarez Sánchez, se realizó la visita de seguimiento a las cafeterías y expendios de alimentos de 16 Escuelas Preparatorias, 17 Facultades de la UANL y el Servicio de Alimentación y Nutrición (SAND) (Tabla 1.43) entregando a los Directores de las dependencias el informe de hallazgos para la adecuada toma de decisiones.

1.7.9. Prácticas académicas-profesionales

Una de las fortalezas en la formación de los licenciados en nutrición, maestros en ciencias en nutrición, salud pública y especialistas en nutriología clínica son las prácticas académico-profesionales que se les brinda para desarrollar las competencias marcadas en el perfil de egreso de los cuatro programas educativos; la FASPYN promueve los escenarios reales para que suceda esta actividad altamente efectiva en la formación de nuestros egresados.

La FASPYN cuenta con la infraestructura necesaria, a través de laboratorios y unidades educativas, con la asignación de recursos financieros, se llevaron a cabo las tareas académicas de licenciatura, los responsables de estos espacios apoyaron a profesores de 20 unidades de aprendizaje para realizar las prácticas académicas descritas en los programas de las unidades de aprendizaje (Tabla 1.44).

Los estudiantes de los programas de Especialidad de Nutriología Clínica (Tabla 1.45) y Maestría en Ciencias en Nutrición (Tabla 1.46) de posgrado realizan sus prácticas académicas en el Centro de

Investigación en Nutrición y Salud Pública, y en diferentes instancias de vinculación estratégicas para cada uno.

Los estudiantes de la Licenciatura en Nutrición, participaron en las prácticas académicas-profesionales realizadas en instituciones públicas y privadas en 100 plazas, dando un total de 396 estudiantes en el período enero-junio y 328 en el de agosto-diciembre (Tablas 1.47).

Estudiantes de octavo, noveno y décimo semestre de la Licenciatura en Nutrición participan en programas de nutrición poblacional en 100 plazas, a través de diez instancias de los sectores Educativo, de Salud, Social y Asistencial coordinadas por la Dra. en C. Adriana Zambrano Moreno, NC, contando con el apoyo de la tutoría académica de las siguientes personas:

La Dra. Rebeca Thelma Villarreal Martínez, Directora del Centro Universitario de Salud de la UANL, utilizando la plataforma docente asistencial de siete clínicas universitarias, favorecen la vinculación interdisciplinaria, eje fundamental de esta experiencia de formación, para generar servicios y atención a la comunidad. Gracias a las siete nutriólogas del Departamento de Nutrición (Tabla 1.48).

La MSP. Blanca Cecilia Castillo Treviño, Subdirectora de Servicios de Alimentación y Nutrición de Banco de Alimentos de Monterrey, A.B.P. y sus colaboradores, especialmente las licenciadas en nutrición que a través de los programas, evalúan el impacto de los programas de nutrición y alimentación en la población.

El Dr. Jesús Zacarías Villarreal Pérez, Secretario de Salud; la MSP. Lourdes Huerta Pérez y sus colaboradores en los diferentes programas de nutrición poblacional, especialmente al programa PASOS, a través de la participación de nuestros estudiantes, la comunidad se fortalece y ellos crecen en competencias disciplinares y laborales.

Los Directores de las facultades y preparatorias de nuestra Alma Máter, por permitir que nuestros estudiantes ofrezcan diagnósticos e intervenciones en nutrición a sus trabajadores y estudiantes universitarios.

Con la participación de 288 estudiantes de octavo y noveno semestre de la Licenciatura en Nutrición y 31 de la Especialidad en Nutriología Clínica se fortalece el sector salud, a través de 94 clínicas y hospitales de primer, segundo y tercer nivel de atención a la salud, tanto privadas como públicas; donde, a través de las competencias del área de formación de nutriología clínica (enfermedad), los estudiantes brindan atención nutricional a las

personas enfermas y coadyuvando con los trabajadores de las instancias receptoras, se vuelven los tutores clínicos de nuestros estudiantes, principalmente nutriólogos (Tablas 1.22 y 1.49). Como reconocimiento, la FASPYN a través de la coordinadora del área de formación de nutriología clínica (enfermedad), la ENC. María Alejandra Sánchez Peña, NC, organizó el desayuno anual para los tutores del área clínica, donde además de entregar los reconocimientos respectivos, se desarrollaron conferencias con temas de actualidad.

Durante los semestre enero-junio y agosto-diciembre se ofrecieron actividades para cubrir los créditos del Área Curricular de Libre Elección (ACLE) en las que los coordinadores académicos de cada área de formación se dieron a la tarea de realizar un catálogo de opciones para realizar dichas actividades, entre las cuales pueden ser: Unidades de aprendizaje, estancias académicas, prácticas profesionales, cursos, diplomados, certificaciones y estancias de investigación. Asimismo, se gestionaron los espacios para prácticas profesionales ante instituciones y dependencias.

240 estudiantes realizaron actividades en una de las 5 opciones de ACLE, Prácticas Profesionales en las áreas de: Servicios de Alimentación, Nutrición Clínica, Nutrición Poblacional, Nutrición Deportiva; Estancia de Investigación, Otras certificaciones de competencias profesionales y Unidades de aprendizaje optativas, en 47 escenarios. Anexo 1.5.

1.7.10. Examen de Competencia en Ingles (EXCI)

Con relación a la evaluación de la competencia del dominio del idioma inglés, el Centro de Auto Aprendizaje de Idiomas, a través de su coordinadora la Lic. Sandra Luz Montoya Duarte, programó cuatro fechas de aplicación del EXCI, logrando la participación de 205 estudiantes, de los cuales 51 (24.87%) acreditaron el examen (Tabla 1.50).

También se realizaron dos eventos de evaluación diagnóstica a 532 estudiantes de primer ingreso, de los cuales 78 (14.66%) demostraron la competencia (Tabla 1.51).

Se aplicaron en dos momentos exámenes diagnósticos a 63 estudiantes, principalmente de 5° y 6° semestre, para identificar su nivel de competencia y emprender acciones para alcanzar la suficiencia para cursar la asignatura complementaria Tópicos Selectos de Lenguas y Culturas Extranjeras del Área de Formación General Universitaria, Competencia Comunicativa en Inglés (CCI) y se ofrecieron siete cursos de inglés para los niveles I, II, III. Se contó con la participación de 3 profesores de la Facultad de Filosofía y Letras de la UANL.

1.7.11. Programa emprendedor

Con la participación de 320 estudiantes y la presentación de 62 proyectos, se efectuaron las muestras XLIII y XLIV del Programa Emprendedor con los temas de: “Productos que ayudan a frenar el cambio climático”, “Productos saludables en el marco del 40 aniversario de la FASPYN” (Tabla 1.52 y Anexo 1.6). El evento académico fue coordinado por la ME. Guillermina Juárez Villalobos y la LN. Julieta Stephania Lara Mota, contando con la colaboración de 18 profesores de nuestra Facultad y 14 invitados externos, que fungieron como jurado del concurso (Tabla 1.53), así como 7 empresas expositoras y patrocinadoras (Tabla 1.54). A los equipos ganadores (Tabla 1.55) se les otorgaron premios donados por los patrocinadores.

1.7.12. Sociedad de estudiantes

La mesa directiva estudiantil 2013-2014 representada por los estudiantes Melissa Treviño Chapa como Presidenta y Ariel Charles Ponce como Consejero Alumno, realizaron entre otras, estas actividades:

En el tradicional pastel conmemorativo del Día del Nutriólogo donde cantaron las mañanitas acompañados de la rondalla de FIME. Además, con el objetivo de fomentar el estilo de vida saludable, los estudiantes de la FASPYN participaron en un maratón deportivo; posteriormente disfrutaron de actividades con juegos inflables, algunos aperitivos y música.

Los estudiantes participaron activamente en Tigres al Rescate, evento que organiza la Universidad Autónoma de Nuevo León a través de la Secretaría de Asuntos Universitarios y en colaboración con la Dirección de Actividades Estudiantiles: la comunidad universitaria se involucra con el fin de fomentar la formación humanista de responsabilidad social y al mismo tiempo beneficiar a una institución altruista. El objetivo de este año fue el de ayudar a Esquipulas, Clínica Asistencial para Indígenas, con sede en San Cristóbal de las Casas.

Dentro del marco del XXIX Congreso del AMMFEN la mesa directiva Be Able colaboró con la organización 7 al 9 al de mayo de 2014, en Boca del Río, Veracruz. Participaron 97 estudiantes de la Facultad y 40 profesores de FASPYN como asistentes, mismos que fueron apoyados para su registro al congreso a través del nivel central y la administración FASPYN. (Anexo 1.7). Cabe destacar la participación de estudiantes y profesores como expositores de 102 trabajos libres, así mismo, la obtención del 1er. y 3er. lugar en la categoría de profesionistas y 1er. y 2do. Lugar en la categoría de estudiantes, en la modalidad de cartel de investigación, en el área temática de tecnología de alimentos.

En el pasillo de la Facultad, tanto en el cubículo de sociedad de alumnos y la oficina de la Coordinación de Asuntos Estudiantiles, se realizó el acopio de alimentos no perecederos, ropa, juguetes y demás objetos para colaborar en la brigada médica asistencial que se realiza en el poblado de "La Chona" en el municipio de Aramberri, Nuevo León, donde también participaron con el servicio de alimentación para los más de 200 colaboradores.

Los estudiantes concluyeron su año de actividades con una "Ranchada" en la Villa Campestre del STUANL, con el objetivo de reunir a toda la comunidad FASPYN, para pasar una tarde amena en las

instalaciones y agradecer los apoyos que ofrecieron. Por último, brindaron su informe de actividades ante la comunidad estudiantil, profesores y autoridades de la Facultad.

En octubre de 2014 tomó protesta la nueva Mesa Directiva Estudiantil 2014-2015 ("CONEXIÓN") encabezada por la estudiante Victoria Monserrath Báez Ayala como Presidenta y Marcela Elizondo Montes como Consejera Alumna (Tabla 1.56).

A través de la mesa directiva, se contó con la participación de estudiantes de la FASPYN en los eventos institucionales tales como: Sede para eliminatorias UNICANTA, Asistencia a las Clínicas Motivacionales Musicales, Con la finalidad de integrar en la H. Junta Directiva a los representantes estudiantiles, la Coordinación de Actividades Estudiantiles realizó en cada período académico la elección de los mismos (Tabla 1.57). Durante el año, este grupo de estudiantes participó, además, en sesiones informativas y conferencias convocados por la Dirección de la FASPYN y la coordinación mencionada.

Tanto los Consejeros Alumnos, como los Presidentes de Mesa Directiva, asistieron y participaron en las sesiones del H. Consejo Universitario, en las convocadas por la Dirección de Asuntos Estudiantiles y en las de la Comisión de Honor y Justicia de la H. Junta Directiva de esta Facultad, así como en todas aquellas actividades a solicitud de la Rectoría de la UANL.

Tablas capítulo 1

Tabla 1.11 Estudiantes inscritos en la Maestría en Ciencias en Salud Pública

Enero-junio		Agosto-diciembre	
Semestre	Nombre	Semestre	Nombre
Segundo	Castañeda Vásquez David Emmanuel Esparza Esparza Nancy Alejandra Espinoza Martinez Daniela Paola Estrada Sanchez Ivonne Azeret García Morales Norma Guadalupe Garza Jiménez Arturo Alejandro Garza Ramos Nina Sicilia Gomez Nava Marisol Gonzalez Ayala Alejandra Edith Gonzalez Treviño Irma Marcela Magallan Del Angel Karla Cristina Moreno Martinez Isabel Carolina Paredes Enríquez Yolanda Sandoval Ayala Sara Gabriela Trejo Rodriguez Mónica Uribe de la Rocha Noemi Abigail Valles Ballesteros Verónica	Primero	Álvarez Rodríguez Brenda Giselle Cárdenas Aguilar Alma Luz Coronado Sánchez Edith Guadalupe Espinoza Barroso Isela Alejandra Garza Álvarez Élida Margarita Gaspar Rivera Jimena Estefanía Hernández Villarreal María Olivia Martínez Monsiváis Leslie Isela Rodríguez Villa Milagros Berenisse Santoyo García Santiago Rubén
Cuarto	Cubilla Delgado Jorge Alexander Guajardo Morales Juan Miguel Marín Gámez Isis Amellali Treviño Contreras Griselda Patricia Hidrogo Salinas Jose Daniel Herrera Zepeda Maria De Los Angeles	Tercero	Castañeda Vásquez David Emmanuel Esparza Esparza Nancy Alejandra Espinoza Martinez Daniela Estrada Sanchez Ivonne Azeret Garcia Morales Norma Guadalupe Garza Jiménez Arturo Alejandro Garza Ramos Nina Sicilia Gómez Nava Marisol Gonzalez Ayala Alejandra Edith González Treviño Irma Marcela Magallan del Angel Karla Cristina Moreno Martínez Isabel Carolina Sandoval Ayala Sara Gabriela Trejo Rodriguez Mónica Uribe de la Rocha Noemi Abigail Valles Ballesteros Verónica

Fuente: Subdirección de Investigación, Innovación y Posgrado, Secretaría Académica de Posgrado

Tabla 1.2 Estudiantes inscritos en la Licenciatura en Nutrición, según período académico

Semestre	Enero-junio	Agosto-diciembre
1°	274	322
2°	280	216
3°	202	291
4°	151	200
5°	156	132
6°	157	192
7°	111	111
8°	124	98
9°	104	116
10°	168	114
Total	1727	1792

Fuente: Subdirección de Licenciatura, Departamento Escolar y Archivo de Licenciatura

Tabla 1.3 Estudiantes inscritos en los programas educativos de posgrado, según período académico

Programa	Enero-junio	Agosto-diciembre
Especialidad en Nutriología Clínica		
1° sem.	17	NA
2° sem.	NA	17
3° sem.	14	NA
4° sem.	NA	14
Maestría en Ciencias en Nutrición		
1° sem.	NA	8
2° sem.	4	NA
3° sem.	NA	3
4° sem.	8	NA
Maestría en Ciencias en Salud Pública		
1° sem.	NA	10
2° sem.	18	NA
3° sem.	NA	16
4° sem.	6	NA

NA= No Aplica
Fuente: Subdirección de Investigación, Innovación y Posgrado, Secretaría Académica de Posgrado

Tabla 1.4 Unidades de aprendizaje impartidas y profesores que participaron en la Especialidad en Nutriología Clínica, según período académico

Enero-junio		Agosto-diciembre	
Asignatura	Profesor	Asignatura	Profesor
1° Semestre		2° Semestre	
Trabajo de Atención Nutriológica I	Dr. en Med. Gerardo Garza Sepúlveda Dra. en C. Ma. De Jesús Ibarra Salas ENC. José Ángel Torres Treviño, NC ENC. Leticia Márquez Zamora ENC. María Alejandra Sánchez Peña, NC ENC. María del Carmen Mata Obregón	Trabajo de Atención Nutriológica II	ENC. María del Carmen Mata Obregón Dr. en Med. Gerardo Garza Sepúlveda Dra. en C. Ma. De Jesús Ibarra Salas ENC. Leticia Márquez Zamora ENC. María Alejandra Sánchez Peña, NC ENC. José Ángel Torres Treviño, NC
Investigación Científica	Dr. en C. Pedro César Cantú Martínez	Seminario de Investigación I	Dr. en C. Pedro César Cantú Martínez
Bases y Fisiología de la Nutrición	Dra. en C. Aurora de Jesús Garza Juárez Dra. en C. Ma. de Jesús Ibarra Salas	Nutrición y Nefrología	ENC. Sofía Cuellar Robles
		Cirugía y Soporte Nutricio	ENC. Karen Kruger Dávila
Inmunonutrición	Dr. en C. Erik Ramírez López		
Nutrición en el paciente crítico	ENC. Karen Kruger Dávila		
3° Semestre		4° Semestre	
Trabajo de Atención Nutriológica III	Dr. en Med. Gerardo Garza Sepúlveda Dra. en C. Ma. de Jesús Ibarra Salas ENC. José Ángel Torres Treviño, NC ENC. Leticia Márquez Zamora ENC. María Alejandra Sánchez Peña ENC. María del Carmen Mata Obregón	Trabajo de Atención Nutriológica IV	ENC. María del Carmen Mata Obregón Dr. en Med. Gerardo Garza Sepúlveda Dra. en C. Ma. de Jesús Ibarra Salas ENC. Leticia Márquez Zamora ENC. María Alejandra Sánchez Peña, NC ENC. José Ángel Torres Treviño, NC
Seminario de Investigación II	Dra. en C. Aurora de Jesús Garza Juárez	Seminario de Investigación III	Dra. en C. Aurora de Jesús Garza Juárez
	MES. Clemente Carmen Gaitán Vigil		Dr. en C. Erik Ramírez López
Nutrición Humana y Enfermedad	ENC. José Ángel Torres Treviño, NC	Terapia Nutriológica Funcional	Dra. en C. Aurora de Jesús Garza Juárez
Nutrición y Pediatría	ENC. María Alejandra Sánchez Peña, NC		Dra. en C. Ma. de Jesús Ibarra Salas

Fuente: Subdirección de Investigación, Innovación y Posgrado, Secretaría Académica de Posgrado

Tabla 1.5 Estudiantes inscritos en la Especialidad en Nutriología Clínica			
Enero-junio		Agosto-diciembre	
Semestre	Nombre	Semestre	Nombre
Primero	Balderas Dibildox Daniela Carrillo Cortés Silvia García Maya Jazmín Hipólito Zamora Blanca Azucena Juárez Zamora Noemí Angélica Leyva Méndez Patricia Eugenia Luna López Rebeca Martínez Aldape Melissa Ruth Meléndez Coral Melissa Mendoza Capetillo Miriam Carolina Montes Casillas María Guadalupe Pahua Reyes Daniela Ramírez Reséndez Beatriz Salas González Patricia Alejandra Velásquez Aguilar Carolina Vélez Oliva Leyda Anaí Zermeño Ugalde Pablo	Segundo	Balderas Dibildox Daniela Carrillo Cortés Silvia García Maya Jazmín Hipólito Zamora Blanca Azucena Juárez Zamora Noemí Angélica Leyva Méndez Patricia Eugenia Luna López Rebeca Martínez Aldape Melissa Ruth Meléndez Coral Melissa Mendoza Capetillo Miriam Carolina Montes Casillas María Guadalupe Pahua Reyes Daniela Ramírez Reséndez Beatriz Salas González Patricia Alejandra Velásquez Aguilar Carolina Vélez Oliva Leyda Anaí Zermeño Ugalde Pablo
Tercero	Ayala Zambrano Rebeca Barbosa Mota Lucero Cantú Garza Ofelia del Pilar Chaveznava Garza Paulina De la Rosa Alonso Dora Iveth Leal Escobar Gabriela Leyva Rendón Fanny Jocelyn Ramos Trujillo Amanda Rocío Nayeli Jiménez Aguirre Sánchez Fraire Elsa María Saucedo Loera Erika Adriana Treviño García Jessica Daniela Valdez García Sara Cristina Zapata Elizondo Nancy Elizabeth	Cuarto	Ayala Zambrano Rebeca Barbosa Mota Lucero Cantú Garza Ofelia del Pilar Chaveznava Garza Paulina De la Rosa Alonso Dora Iveth Leal Escobar Gabriela Leyva Rendón Fanny Jocelyn Ramos Trujillo Amanda Rocío Nayeli Jiménez Aguirre Sánchez Fraire Elsa María Saucedo Loera Erika Adriana Treviño García Jessica Daniela Valdez García Sara Cristina Zapata Elizondo Nancy Elizabeth
Fuente: Subdirección de Investigación, Innovación y Posgrado, Secretaría Académica de Posgrado			

Tabla 1.6 Profesores de la Especialidad en Nutriología Clínica por campo clínico para el área de Formación Profesionalizante de Trabajo de Atención Nutricional

Profesor	Área de campo clínico	Institución	Alcance
Dra. en C. María de los Ángeles Espinosa Cuevas	Pediatría General	Hospital Universitario "Dr. José Eleuterio González"	Local
ENC. Leticia Márquez Zamora	Unidad de Cuidados Intensivos Pediátricos		
ENC. María del Carmen Mata Obregón	Nefrología		
Dra. en C. Ma. de Jesús Ibarra Salas			
Dr. José Guadalupe Martínez Jiménez			
ENC. María del Carmen Mata Obregón	Consulta de Especialidades de Medicina Interna No. 12		
Dra. en C. Ma. de Jesús Ibarra Salas			
ENC. José Ángel Torres Treviño, NC	Oncología		
Dr. Juan Francisco González Guerrero			
Dr. Alfredo Cura Velázquez	Geriatría	Hospital General de Zona No. 17 del Instituto Mexicano del Seguro Social	
EN. María Victoria Martínez Gutiérrez, ED	Terapia Intensiva	Unidad Médica de Atención Especializada No. 21 del Instituto Mexicano del Seguro Social	
EN. Enedelia Montes de Oca Leal	Trasplante	Unidad Médica de Atención Especializada No. 25 del Instituto Mexicano del Seguro Social	
EN. Aurora Guadalupe Arévalo Martínez	Unidad de Cuidados Intensivos Pediátricos	Unidad Médica de Atención Especializada No. 34 del Instituto Mexicano del Seguro Social	
EN. Leticia Hernández Mireles	Terapia Intensiva		
Dr. en Med. Gerardo Garza Sepúlveda	Geriatría	Casas de Atención al Adulto Mayor	
ENC. José Ángel Torres Treviño, NC			
ENC. Magda Yazmín García Peña	Geriatría	Asistencia y Desarrollo Social A.C.. Casa de Reposo "Sagrado Corazón de Jesús"	
ENC. Anel Saraí Padilla Martínez, ED	Pediatría	Hospital Regional de Alta Especialidad Materno Infantil	
ENC. Laura Melissa Garza Sáenz	Unidad de Cuidados Intensivos Pediátricos		
Dra. Vanessa Fuchs Tarlovsky	Oncología	Hospital General de México "Dr. Eduardo Liceaga"	Nacional
MSP. Maribel Peña Corona, NC.	Nefrología	Centro Médico "Lic. Adolfo López Mateos"	
	Terapia Intensiva		
Dra. María Dolores Flores Solís, NC.	Nefrología	Hospital General "Dr. Miguel Silva de la Secretaría de Salud de Michoacán	
	Terapia Intensiva		
	Cirugía y Central de Mezclas		
Dr. Diego Arenas Moya	Cirugía	SANVITE S.A. de C.V.	
Dra. Aurora Serralde Zúñiga	Terapia Intensiva	Instituto Nacional de Ciencias Médicas y Nutrición "Salvador Zubirán"	
Dra. en C. María de los Ángeles Espinosa Cuevas	Nefrología y Metabolismo Mineral		
Dra. Magdalena Madero Robalo	Nefrología	Instituto Nacional de Cardiología	
Lic. Cynthia Musso L. Musso	Nutrición	Hospital de Clínicas "José de San Martín"	Internacional

Fuente: Subdirección de Investigación, Innovación y Posgrado, Secretaría Académica de Posgrado

Tabla 1.7 Becas asignadas a los estudiantes de posgrado						
	Enero-junio			Agosto-diciembre		
Tipo de beca	Programa educativo	Número de estudiantes	Fuente de apoyo	Programa educativo	Número de estudiantes	Fuente de apoyo
Cuota de Rectoría	Maestría en Ciencias en Nutrición	12**	UANL	Maestría en Ciencias en Nutrición	11**	UANL
	Maestría en Ciencias en Salud Pública	23**		Maestría en Ciencias en Salud Pública	26**	
	Especialidad en Nutriología Clínica	31 **		Especialidad en Nutriología Clínica	31**	
Cuota interna	Maestría en Ciencias en Nutrición	12**	FASPYN	Maestría en Ciencias en Nutrición	8**	FASPYN
	Maestría en Ciencias en Salud Pública	2**		Maestría en Ciencias en Salud Pública	2**	
	Especialidad en Nutriología Clínica	2**		Especialidad en Nutriología Clínica	0	0
Cuota de Manutención	Maestría en Ciencias en Nutrición	8	UANL	Maestría en Ciencias en Nutrición	8	5 UANL 3 FASPYN
	Maestría en Ciencias en Salud Pública	23	CONACYT	Maestría en Ciencias en Salud Pública	26	CONACYT
	Especialidad en Nutriología Clínica	31		Especialidad en Nutriología Clínica	31	
Créditos	Maestría en Ciencias en Nutrición	7**	FASPYN	Maestría en Ciencias en Nutrición	11**	FASPYN
	Maestría en Ciencias en Salud Pública	5****		Maestría en Ciencias en Salud Pública	2**	
	Maestría en Ciencias en Salud Pública	3**			24****	
		20****		Especialidad en Nutriología Clínica	5****	
	Especialidad en Nutriología Clínica	2**				
		3****				

* 90% del valor total, ** 100% del valor total, *** 75-80% del valor total y **** 50-65% del valor total
Fuente: Subdirección de Investigación, Innovación y Posgrado, Departamento Escolar y Archivo de Posgrado

Tabla 1.8 Licenciados en Nutrición inscritos en el 11° curso propedéutico de la Especialidad en Nutriología Clínica	
Nombre	Universidad de Procedencia
Sandra Aguilar Valdez	Universidad Autónoma de Zacatecas
Erika Elizondo Cornejo	Facultad de Salud Pública y Nutrición, UANL
Sofia Escareño Barrera	Universidad Autónoma de San Luis Potosí
Ma. Eugenia Espinoza Muñoz	
Ma. Elena Garcia del Hoyo	Facultad de Salud Pública y Nutrición, UANL
Ma. Elena Guajardo Caballero	Instituto Tecnológico y de Estudios Superiores de Monterrey
Ana Cristina Hernandez Cruz	Universidad de Sonora
Lyleni Guadalupe López Ordaz	Facultad de Salud Pública y Nutrición, UANL
Blanca Idalia Martinez de León	
Ma. José Michel Retana	Instituto Tecnológico y de Estudios Superiores de Monterrey
Ricardo Morones Olvera	Facultad de Salud Pública y Nutrición, UANL
Mariana Rodriguez de San Miguel	
Rosales Garcia Cinthya Guadalupe	
Vargas Delgadillo Ayleen S.	Universidad TEC Milenio
Cervantes Noriega Jesus A.	Facultad de Salud Pública y Nutrición, UANL
Zalapa Elias Alejandra	
Fuente: Subdirección de Investigación, Innovación y Posgrado, Secretaría Académica de Posgrado	

Tabla 1.9 Estudiantes inscritos en la Maestría en Ciencias en Nutrición			
Enero-junio		Agosto-diciembre	
Semestre	Nombre	Semestre	Nombre
Segundo	Arely Aimeé Caballero Durham María Fernanda Desentis Desentis María Fernanda Martínez Cadena Rosa Irais Rivera Álvarez	Primero	Ilse Mariana Leyva Barrera Ana Sofía Ortega Villarreal Angélica Deniss Escamilla Méndez Gerardo Ismael Arredondo Mendoza Hipólito Otoniel Miranda Roblero Irma del Rosario Longoria Flores Laura Beatriz Saldaña Falcón Paola Elizabeth Gurrola Villaseñor
Cuarto	Andrea Alejandra Muñoz Vázquez Evelyn Sifuentes Gaspar Hilda Guadalupe Ávila Rodríguez Laura Leticia Vázquez García Myriam Lizeth Delgado Flores Nancy Cecilia Juárez García Nydia Sanchez Gonzalez Sandra Marlen González Peña	Tercero	María Fernanda Desentis Desentis María Guadalupe Martínez Cadena Rosa Irais Rivera Álvarez
Fuente: Subdirección de Investigación, Innovación y Posgrado, Secretaría Académica de Posgrado			

Tabla 1.10 Unidades de aprendizaje impartidas y profesores que participaron en el programa de la Maestría en Ciencias en Nutrición

Enero-junio		Agosto-diciembre	
Unidad de aprendizaje	Profesor	Unidad de aprendizaje	Profesor
2° Semestre		1° Semestre	
Nutrición y Enfermedad	MC. Alexandra Tijerina Sáenz	Bioquímica de la Nutrición	Dra. en C. Blanca Edelia González Martínez
	Dra. en C. Aurora de Jesús Garza Juárez		Dr. en C. Eduardo Campos Góngora
Alimentos Funcionales y Salud	MC. Manuel López-Cabanillas Lomelí	Métodos Estadísticos	Dr. en C. Esteban Gilberto Ramos Peña
	Dra. en C. Blanca Edelia González Martínez	Laboratorio de Alimentos	Dra. en C. Blanca Edelia González Martínez
Estrategias de Intervención en Nutrición	MC. Manuel López Cabanillas Lomelí		MC. Manuel López-Cabanillas Lomelí
	Dra. Blanca Edelia González Martínez	Nutrición y Metabolismo Humano	PhD. Elizabeth Solís Pérez
Obesidad Infantil (Op-F. Básica)	PhD. Elizabeth Solis Pérez		MC Alexandra Tijerina Saenz
		Seminario de Investigación	Dr. en N.H. Rogelio Salas García
Laboratorio de Técnicas Moleculares en Nutrición	Dr. en C. Eduardo Campos Góngora		MC. Manuel López-Cabanillas Lomelí
	Dr. en C. Zacarías Jiménez Salas	Biología Celular y Molecular	Dr. en C. Zacarías Jiménez Salas Dr. en C. Eduardo Campos Góngora
Seminario de Investigación II	Dr. en N.H. Rogelio Salas García		
	MC. Alexandra Tijerina Sáenz		
Gasto Energético (Op-F. Avanzada)	Dr. en C. Erik Ramirez López		
4° Semestre		3° Semestre	
Tesis II	Dr. en C. Zacarías Jiménez Salas	Laboratorio de Evaluación del Estado Nutricio	MC Alexandra Tijerina Saenz
	Dr. en C. Eduardo Campos Góngora	Composición Corporal	Dr. en C. Erik Ramirez López
		Tesis I	MC. Manuel López-Cabanillas Lomelí
	Dr. Francisco Javier Bosques Padilla (Fac. Medicina)		Dr. en C. Zacarías Jiménez Salas
			Dra. en C. Blanca Edelia González Martínez
	Dr. Ernesto Torres López (Fac. Medicina)		Dr. Francisco Javier Bosques Padilla (Fac. Medicina)
	Dr. en N.H. Rogelio Salas García		Dr. Ricardo Martin Cerda Flores (Fac. Enfermería)
			Dr. Ernesto Torres López (Fac. Medicina)

Fuente: Subdirección de Investigación, Innovación y Posgrado, Secretaria Académica de Posgrado

Tabla 1.11 Estudiantes inscritos en la Maestría en Ciencias en Salud Pública			
Enero-junio		Agosto-diciembre	
Semestre	Nombre	Semestre	Nombre
Segundo	Castañeda Vásquez David Emmanuel Esparza Esparza Nancy Alejandra Espinoza Martinez Daniela Paola Estrada Sanchez Ivonne Azeret García Morales Norma Guadalupe Garza Jiménez Arturo Alejandro Garza Ramos Nina Sicilia Gomez Nava Marisol Gonzalez Ayala Alejandra Edith Gonzalez Treviño Irma Marcela Magallan Del Angel Karla Cristina Moreno Martinez Isabel Carolina Paredes Enríquez Yolanda Sandoval Ayala Sara Gabriela Trejo Rodriguez Mónica Uribe de la Rocha Noemi Abigail Valles Ballesteros Verónica	Primero	Álvarez Rodríguez Brenda Giselle Cárdenas Aguilar Alma Luz Coronado Sánchez Edith Guadalupe Espinoza Barroso Isela Alejandra Garza Álvarez Élida Margarita Gaspar Rivera Jimena Estefanía Hernández Villarreal María Olivia Martínez Monsiváis Leslie Isela Rodríguez Villa Milagros Berenisse Santoyo García Santiago Rubén
Cuarto	Cubilla Delgado Jorge Alexander Guajardo Morales Juan Miguel Marín Gámez Isis Amellali Treviño Contreras Griselda Patricia Hidrogo Salinas Jose Daniel Herrera Zepeda Maria De Los Angeles	Tercero	Castañeda Vásquez David Emmanuel Esparza Esparza Nancy Alejandra Espinoza Martinez Daniela Estrada Sanchez Ivonne Azeret Garcia Morales Norma Guadalupe Garza Jiménez Arturo Alejandro Garza Ramos Nina Sicilia Gómez Nava Marisol Gonzalez Ayala Alejandra Edith González Treviño Irma Marcela Magallan del Angel Karla Cristina Moreno Martínez Isabel Carolina Sandoval Ayala Sara Gabriela Trejo Rodriguez Mónica Uribe de la Rocha Noemi Abigail Valles Ballesteros Verónica
Fuente: Subdirección de Investigación, Innovación y Posgrado, Secretaría Académica de Posgrado			

Tabla 1.12 Unidades de Aprendizaje impartidas y profesores que participaron en la Maestría en Ciencias en Salud Pública, según período académico

Período	Unidad de aprendizaje	Profesor
Agosto-diciembre (Primer semestre)	Fundamentos de Salud Pública	MSP. David Moreno García Dra. Dora Elia Cortés Hernández
	Epidemiología	MSP. Liliana Zandra Tijerina González MSP. Miguel Ángel Frías Contreras
	Metodología de la Investigación	PhD. Ana Elisa Castro Sánchez
	Salud Ambiental	Dr. en C. Pedro César Cantú Martínez
	Bioestadística	Dr. en C. Esteban Gilberto Ramos Peña
	Seminario de Investigación I	Dra. Georgina Mayela Nuñez Rocha PhD. María Natividad Ávila Ortiz
Enero-junio (Segundo semestre)	Gestión de Servicios de Salud	MPH. Luis Gerardo Gómez Guzmán
	Epidemiología Oral	Dr. en C. Jaime Adrián Mendoza Tijerina
	Dimensión social y biológica de la alimentación en poblaciones	Dr. en C. Esteban Gilberto Ramos Peña
	Seminario de Investigación II	Dra. en C. Georgina Mayela Nuñez Rocha
		PhD. Ana María Salinas Martínez
	Odontología Preventiva	Dr. en C. Miguel Angel Quiroga García
	Taller de Análisis y Priorización de problemas de salud	Dr. en C. Esteban Gilberto Ramos Peña MSP. Liliana Zandra Tijerina González Dr. en C. Pedro César Cantú Martínez MSP. Miguel Ángel Frías Contreras
	Organización y políticas de salud (op. básica)	Dra. en Med. Georgina Mayela Nuñez Rocha PhD. María Natividad Ávila Ortiz
	Problemas contemporáneos de la alimentación y nutrición en poblaciones (op. básica)	Dr. en NH. Rogelio Salas García
	Epidemiología II	PhD. Ana María Salinas Martínez
Agosto-diciembre (3° semestre)	Diseño y Aplicación de Programas de Educación en Salud	Dr. en C. Miguel Ángel Quiroga García
	Tesis I	PhD. Ana Elisa Castro Sánchez Dr. en C. Esteban Gilberto Ramos Peña Dr. en C. Pedro Cesar Cantú Martínez Dra. en Med. Georgina Mayela Núñez Rocha PhD. Ana María Salinas Martínez Dr. Miguel Ángel Quiroga García Dra. Paula Isabel Palomares Gorham Dr. Milton Carlos Guevara Valtier Dr. Francisco Javier Guzmán de la Garza Dr. en NH. Rogelio Salas García
	Análisis de Modelos de Atención Odontológica	Dra. Laura Elena Villareal García Dr. Carlos Galindo Lartigue
	Métodos de Evaluación de Calidad y Seguridad en Establecimientos de Salud	Dra. en Med. Georgina Mayela Núñez Rocha MPH. Luis Gerardo Gómez Guzmán
Enero-junio (4° semestre)	Tesis II	Dr. en C. Esteban Gilberto Ramos Peña PhD. Ana Elisa Castro Sánchez Dra. en C. Blanca Idalia Montoya Flores Dra. en Med. Georgina Máyela Núñez Rocha Dr. en C. Pedro César Cantú Martínez Dr. en C. Miguel Ángel Quiroga García

Fuente: Subdirección de Investigación, Innovación y Posgrado

Tabla 1.13 Porcentaje de titulación de las generaciones egresadas de la Licenciatura en Nutrición a partir del año 2010 al 2014

Generación	Fecha de egreso	Egresados	Número de estudiantes titulados	%
41	jun-06	92	88	95.64
42	dic-06	32	31	96.88
43	jun-07	58	57	98.28
44	dic-07	36	34	94.44
45	jun-08	69	65	92.20
46	dic-08	59	52	88.14
47	jun-09	65	60	92.31
48	dic-09	52	50	96.15
49	jun-10	79	71	89.87
50	dic-10	60	57	95.00
51	jun-11	109	99	90.83
52	dic-11	95	88	92.63
53	jun-12	117	108	92.31
54	dic-12	103	84	81.55
55	jun-13	132	115	87.12
56	dic-13	98	73	74.49
57	jun-14	158	58	36.71
58	dic-14	96	NA	NA

Fuente: Subdirección de Licenciatura, Coordinación de Titulación

Tabla 1.14 Egresados de la Licenciatura en Nutrición titulados según opción de titulación

Tesis		Cursos		Directa		Total	
F	%	F	%	F	%	F	%
6	2.6	1	0.4	224	97.0	231	100.0

Fuente: Subdirección de Licenciatura, Coordinación de Titulación

Tabla 1.15 Porcentaje de titulación de las generaciones más recientes de los programas educativos de la Subdirección de Investigación, Innovación y Posgrado

Año	Generación	Egresados	Estudiantes titulados	Tasa de titulación
Especialidad en Nutriología Clínica				
2003-2004	1	4	4	100
2005-2006	2	4	4	100
2006-2007	3	3	3	100
2008-2009	4	5	5	100
2009-2010	5	8	8	100
2010-2011	6	10	10	100
2011-2012	7	10	9	90
2012-2013	8	10	8	80
2013-2014	9	13	0	NA
Maestría en Ciencias en Nutrición				
2009-2011	1	10	8	80
2011-2013	2	5	5	100
2012-2014	3	8	4	50
Maestría en Ciencias en Salud Púbica Interfacultades				
2010-2012	1	8	8	100
2011-2013	2	10	10	100
2013-2014	3	6	4	66.6

Fuente: Subdirección de Investigación, Innovación y Posgrado, Secretaria Académica de Posgrado

Tabla 1.16 Profesores que participaron como sinodales en exámenes profesionales de la Licenciatura en Nutrición y de los programas educativos de posgrado	
Dra. en C. Adriana Zambrano Moreno	MSP. Liliana Zandra Tijerina González
MC. Alexandra Tijerina Sáenz	MC. Luz María Escobar Rodríguez
MSP. Alpha Berenice Medellín Guerrero	MSP. Magdalena Soledad Chavero Torres
MSP. Ana Alicia Alvídrez Morales	MC. Manuel López-Cabanillas Lomelí
Dra. Ana Elisa Castro Sánchez	MCA. María Adela Martínez Álvarez
EP. Ángel Ling Sáenz	ENC. María Alejandra Sánchez Peña, NC
Dra. en C. Aurora de Jesús Garza Juárez	Dra. en C. Ma. de Jesús Ibarra Salas
MCA. Beatriz Villarreal Arizpe	MSP. María de los Ángeles García Garza
Dra. en C. Blanca Edelia González Martínez	ENC. Maria del Carmen Mata Obregón
MES. Clemente Carmen Gaitán Vigil	Dra. en C. María Teresa González Martínez
MSP. David Moreno Garcia	MSP. María Teresa Ramos Cavazos
MSP. Edna Judith Nava González	MSP. Martín Jiménez Pimentel
Dr. en C. Eduardo Campos Góngora	MSP. Miguel Ángel Frías Contreras
PhD. Elizabeth Solís Pérez	MSP Mirna Elizabeth Santos Lara
Dr. en C. Erik Ramírez López	MSP. Nohemí Liliana Negrete López
Dr. en C. Esteban Gilberto Ramos Peña	MTICE. Norma Angélica Pérez Ángeles
MSP. Francisco Leopoldo Zambrano Villarreal	MCA. Patricia Amanda Quevedo Garza
Dra. Georgina Mayela Núñez Rocha	MES. Patricia Rodríguez Calderón
Dr. en Med. Gerardo Garza Sepúlveda	Dr. en C. Pedro César Cantú Martínez
ME. Guillermina Juárez Villalobos	MCA. Rodrigo Hernández Santiago
MSP. Gustavo Israel Martínez González	Dr. en NH. Rogelio Salas García
MSP. Hilda Irene Novelo Huerta	MC. Rosalía Reyes Sánchez
MSP. Juan José Garza Mata	MTI. Sylvia Osorio de Dios
MC. Leticia María Hernández Arizpe	Dr. en C. Zacarías Jiménez Salas
ENC. Leticia Márquez Zamora	
Fuente: Subdirección de Licenciatura, Coordinación de Titulación	

Tabla 1.17 Coordinadores por Área de formación que apoyaron la Licenciatura en Nutrición	
Coordinaciones	Nombre del Coordinador
Nutrición Básica	Dra. en C. María Teresa González Martínez
Alimentos	MC. Rosalía Reyes Sánchez
Servicios de Alimentación	MCA. Beatriz Villarreal Arizpe
Nutriología Clínica (Salud)	ENC. Leticia Márquez Zamora
Nutriología Clínica (Enfermedad)	ENC. María Alejandra Sánchez Peña, NC
Nutrición Comunitaria	Dra. en C. Adriana Zambrano Moreno, NC
Formación General Universitaria	MES. Clemente C. Gaitán Vigil
Fuente: Subdirección de Licenciatura, Coordinación de Apoyo Académico	

Tabla 1.18 Núcleos básicos de profesores que atendieron los programas educativos de la Subdirección de Investigación, Innovación y Posgrado			
Programa académico que atendieron	MCSP[1]	MCN[2]	ENC[3]
Núcleo básico Maestría en Ciencias en Salud Pública			
PhD. Ana Elisa Castro Sánchez	•		
PhD. Ana María Salinas Martínez	•		
Dra. en C. Blanca Idalia Montoya Flores (Representante F.Psci.)	•		
Dr. en C. Erika Ramírez López	•	•	
Dr. en C. Esteban Gilberto Ramos Peña	•	•	
Dr. Francisco Javier Guzman de la Garza	•		
Dra. en Med. Georgina Mayela Núñez Rocha (Coordinador del PE)	•		
Dr. en C. Miguel Angel Quiroga García (Representante F.O)	•		
Dr. Milton Carlos Guevara Valtier	•		
Dr. en C. Pedro César Cantú Martínez	•		•
Dra en C. Paula Palomares Gorham	•		
Núcleo básico Maestría en Ciencias en Nutrición			
MC. Alexandra Tijerina Sáenz		•	
Dra. en C. Blanca Edelia González Martínez (Coordinador del PE)		•	
Dr. en C. Eduardo Campos Góngora		•	
PhD. Elizabeth Solís Pérez, NC		•	
Dr. en C. Erik Ramírez López	•	•	
MC. Manuel López-Cabanillas Lomelí		•	
Dr. en C. Zacarías Jiménez Salas		•	
Dr. en C. Rogelio Salas García	•	•	
Dra. en C. Aurora de Jesús Garza Juárez		•	
Dr. Francisco Bosques Padilla		•	
Dr. Ernesto Torres López		•	
Dr. Ricardo Martín Cerda Flores		•	
Especialidad en Nutriología Clínica			
Dr. en C. Arturo Torres Bugdud			•
MES. Clemente Carmen Gaitán Vigil			•
Dr. en C. Gerardo Garza Sepúlveda			•
MSP. Hilda Irene Novelo Huerta			•
Dra. en C. Ma. de Jesús Ibarra Salas			•
MC. María Adela Martínez Álvarez			•
ENC. María Alejandra Sanchez Peña, NC.			•
ENC. María del Carmen Mata Obregón			•

Fuente: Subdirección de Investigación, Innovación y Posgrado.
1 Maestría en Ciencias en Salud Pública, 2 Maestría en Ciencias en Nutrición, 3 Especialidad en Nutriología Clínica

Tabla 1.19 Facilitadores del Diplomado Básico en Docencia Universitaria
MES. Clemente C. Gaitán Vigil
ME. Guillermina Juárez Villalobos
MSP. David Moreno García

Fuente: Subdirección de Licenciatura, Coordinación de Apoyo Académico

Tabla 1.20 Estudiantes que realizaron intercambio académico			
Nombre	Período	Universidad receptora	Alcance
Andrea Vázquez Cequera	Enero-junio	Universidad San Sebastián Campus Santiago, Chile	Internacional
Ericka Valeria Delgado García			
María del Pilar Garza Guzmán			
Gianina Avila Ledezma			
Hilda María Álvarez del Castillo		Universidad de Buenos Aires, Argentina	
Erika Alejandra Alanís Garza			
Vilma Ochoa Aguilar			
Lorena Madero Morales		Universidad Iberoamericana, DF.	Nacional
Aleida Guzmán Pérez	Agosto-diciembre	Universidad San Sebastián Campus Santiago, Chile	Internacional
Alejandra Mayela Martínez Tamez			
Alejandra Santos Esqueda			
Amabely Marroquín López			
María Fernanda Sierra González			
Leslie Elizabeth Zarate Ortiz			
Marcela Guadalupe Salazar Sosa			
Patricia Morales Gómez			
Ana Karen Garza Tamez		Universidad Complutense de Madrid	
Claudia Lozano Arizpe			
Anna Gabriela Gonzalez Casanova		Hospital Nacional, Panamá	
Javier Misael Rodríguez Michel		Universidad Federal de Santa Catarina, Brasil	

Fuente: Subdirección de Planeación y Proyectos Estratégicos, Coordinación de Movilidad e Intercambio Académico

Tabla 1.21 Estudiantes de intercambio académico que recibió la FASPYN			
Nombre	Período	Universidad de origen	Alcance
Rosa Eva Cedillo Morales	Enero-junio	Universidad Juarez del Estado de Durango	Nacional
Noelia Pelegrinet	Enero-Febrero	Universidad de Buenos Aires	Internacional
Mariam Trilce Martinto Gálvez	Intersemestral	Universidad de La Habana Cuba	
Víctor Manuel Rubio Marquez	Agosto-diciembre	Universidad Autónoma de Chihuahua	Nacional
Mayra Blanco Cadena		Universidad Veracruzana	
Lilia Mayrel Santiago Lagunes			
Brian Leonardo Sayas Palmero			

Fuente: Subdirección de Planeación y Proyectos Estratégicos, Coordinación de Movilidad e Intercambio Académico

Tabla 1.22 Estudiantes de la Especialidad en Nutriología Clínica con movilidad académica por campo clínico, en el marco de los convenios locales, nacionales e interna

Estudiante	Servicio	Institución	Alcance
Amanda Ramos Trujillo Blanca Azucena Hipólito Zamora Gabriela Leal Escobar Jazmín García Maya Jessica Daniela Treviño García Melissa Ruth Martínez Aldape Miriam Carolina Mendoza Capetillo Sylvia Carrillo Cortés	Pediatría General	Hospital Universitario "Dr. José Eleuterio González"	Local
Daniela Balderas Dibildox Fanny Jocelyn Leyva Rendón Jazmín García Maya Leyda Anahí Vélez Oliva María Guadalupe Montes Casillas Miriam Carolina Mendoza Capetillo Paulina Chaveznava Garza Rocío Nayeli Jiménez Aguirre	Unidad de Cuidados Intensivos Pediátricos		
Beatriz Ramírez Reséndez Daniela Pahua Reyes Elsa María Sánchez Fraire Erika Adriana Saucedo Loera Paulina Chaveznava Garza Sylvia Carrillo Cortés	Nefrología		
Carolina Velásquez Aguilar Daniela Balderas Dibildox María Guadalupe Montes Casillas Melissa Ruth Martínez Aldape Miriam Carolina Mendoza Capetillo Noemí Angélica Juárez Zamora Patricia Eugenia Leyva Méndez Sara Cristina Valdez García	Consulta de Especialidades de Medicina Interna No. 12		
Blanca Azucena Hipólito Zamora Dora Iveth de la Rosa Alonso Jazmín García Maya Leyda Anahí Vélez Oliva Patricia Alejandra Salas González Rebeca Luna López Sylvia Carrillo Cortés	Oncología		
Carolina Velásquez Aguilar Lucero Barbosa Mota Melissa Meléndez Coral Ofelia del Pilar Cantú Garza	Geriatría	Hospital General de Zona No. 17 del Instituto Mexicano del Seguro Social	
Ofelia del Pilar Cantú Garza María Guadalupe Montes Casillas Nancy Elizabeth Zapata Elizondo Pablo Zermeño Ugalde	Terapia Intensiva	Unidad Médica de Atención Especializada No. 21 del Instituto Mexicano del Seguro Social	
Rebeca Luna López Melissa Ruth Martínez Aldape Beatriz Ramírez Reséndez Patricia Alejandra Salas González	Trasplante	Unidad Médica de Atención Especializada No. 25 del Instituto Mexicano del Seguro Social	

Fuente: Subdirección de Investigación, Innovación y Posgrado, Secretaría Académica de Posgrado

Tabla 1.22 Estudiantes de la Especialidad en Nutriología Clínica con movilidad académica por campo clínico, en el marco de los convenios locales, nacionales e interna

Estudiante	Servicio	Institución	Alcance
Lucero Barbosa Mota Ofelia del Pilar Cantú Garza Sara Cristina Valdez García Nancy Elizabeth Zapata Elizondo	Unidad de Cuidados Intensivos Pediátricos	Unidad Médica de Atención Especializada No. 34 del Instituto Mexicano del Seguro Social	Local
Rebeca Ayala Zambrano Lucero Barbosa Mota Rocío Nayeli Jiménez Aguirre Gabriela Leal Escobar	Terapia Intensiva		
Daniela Balderas Dibildox Noemí Angélica Juárez Zamora Patricia Eugenia Leyva Méndez Rebeca Luna López Miriam Carolina Mendoza Capetillo Beatriz Ramírez Reséndez Pablo Zermeño Ugalde	Geriatría	Casas de Atención al Adulto Mayor	
Sylvia Carrillo Cortés Jazmín García Maya Blanca Azucena Hipólito Zamora Melissa Ruth Martínez Aldape Daniela Pahua Reyes Patricia Alejandra Salas González Leyda Anahí Vélez Oliva	Geriatría	Asistencia y Desarrollo Social A.C.. Casa de Reposo "Sagrado Corazón de Jesús"	
Rebeca Ayala Zambrano Rocío Nayeli Jiménez Aguirre Noemí Angélica Juárez Zamora Patricia Eugenia Leyva Méndez Daniela Pahua Reyes Leyda Anahí Vélez Oliva	Pediatría	Hospital Regional de Alta Especialidad Materno Infantil	
Melissa Meléndez Coral Beatriz Ramírez Reséndez Amanda Ramos Trujillo Velásquez Aguilar Carolina Nancy Elizabeth Zapata Elizondo Pablo Zermeño Ugalde	Unidad de Cuidados Intensivos Pediátricos		
Ofelia del Pilar Cantú Garza Paulina Chaveznava Garza Fanny Jocelyn Leyva Rendón Melissa Meléndez Coral María Guadalupe Montes Casillas Jessica Daniela Treviño García Sara Cristina Valdez García	Oncología	Hospital General de México "Dr. Eduardo Liceaga"	Nacional
Elsa María Sánchez Fraire	Trasplante		
Rebeca Luna López Jessica Daniela Treviño García Carolina Velásquez Aguilar Pablo Zermeño Ugalde	Nefrología	Centro Médico "Lic. Adolfo López Mateos"	Nacional
Dora Iveth de la Rosa Alonso Daniela Pahua Reyes Nancy Elizabeth Zapata Elizondo	Terapia Intensiva		

Fuente: Subdirección de Investigación, Innovación y Posgrado, Secretaría Académica de Posgrado

Tabla 1.22 Estudiantes de la Especialidad en Nutriología Clínica con movilidad académica por campo clínico, en el marco de los convenios locales, nacionales e interna

Estudiante	Servicio	Institución	Alcance
Lucero Barbosa Mota Dora Iveth de la Rosa Alonso Blanca Azucena Hipólito Zamora Nohemí Angélica Juárez Zamora Patricia Eugenia Leyva Méndez Melissa Meléndez Coral	Nefrología	Hospital General "Dr. Miguel Silva de la Secretaría de Salud de Michoacán	Nacional
Rebeca Ayala Zambrano Ofelia del Pilar Cantú Garza Paulina Chaveznava Garza Amanda Ramos Trujillo	Terapia Intensiva		
Rebeca Ayala Zambrano Gabriela Leal Escobar Fanny Jocelyn Leyva Rendón Erika Adriana Saucedo Loera Jessica Daniela Treviño García Sara Cristina Valdez García	Cirugía y Central de Mezclas		
Daniela Balderas Dibildox Paulina Chaveznava Garza Amanda Ramos Trujillo Patricia Alejandra Salas González Erika Adriana Saucedo Loera	Cirugía	SANVITE S.A de C.V.	
Fanny Jocelyn Leyva Rendón	Terapia Intensiva	Instituto Nacional de Ciencias Médicas y Nutrición "Salvador Zubirán"	
Erika Adriana Saucedo Loera	Nefrología y Metabolismo Mineral		
Dora Iveth de la Rosa Alonso Rocío Nayeli Jiménez Aguirre Elsa María Sánchez Fraire	Nutrición	Hospital de Clínicas "José de San Martín"	Internacional

Fuente: Subdirección de Investigación, Innovación y Posgrado, Secretaría Académica de Posgrado

Tabla 1.23 Estudiantes de la Licenciatura en Nutrición beneficiados con la beca "CNBES" de la Secretaria de Educación para trámites de titulación

Ana Sofía Ortega Villarreal
Brenda Maricruz Martínez Cerda
Cynthia Karyna López Botello
Diana Natalia de La Fuente García
Mónica Alejandra López Novelo
Myriam del Carmen Murillo Tristán
Nayelli Sarahí Ontiveros Morales
Viridiana Martínez Gómez

Fuente: Subdirección de Licenciatura, Coordinación de Titulación

Tabla 1.24 Becas asignadas a los estudiantes de la Licenciatura en Nutrición

	Enero-junio		Agosto-diciembre		Total	
Tipo de beca	F	%	F	%	F	%
Becarios	36	6.24	47	8.01	83	7.13
Deportivas	187	32.41	187	31.86	374	32.13
Empleados de la UANL	57	9.88	65	11.07	122	10.48
Escasos recursos	222	38.47	223	37.99	445	38.23
Hijo de empleado de la UANL	21	3.64	22	3.75	43	3.69
Mérito Académico	1	0.17	2	0.34	3	0.26
Promedio	29	5.03	12	2.04	41	3.52
Talentos	24	4.16	29	4.94	53	4.55
Total	577	100.00	587	100.00	1164	100.00

Fuente: Subdirección Administrativa, Departamento de Finanzas y Tesorería

Tabla 1.25 Estudiantes beneficiados del Programa de Becas para la Educación Superior (PRONABES)	
Alejandra Flores Sanchez	Lazara Guadalupe López Gaytán
Alejandra Lizeth Rodarte Gonzalez	Lesli Eugenia López Torres
Alondra Eustolia Balderas Rabelo	Liliana Abigail Salinas Zarzosa
Ana Carolina Ramos Gonzalez	Liliana del Carmen Perez Córdova
Ana Victoria Tanguma Flores	Marbella Rubi Ceniceros Sierra
Anakaren Vásquez Lozano	Maria del Refugio Viera Alfaro
Angélica Yolanda Gutiérrez de los Santos	Maria Guadalupe Gaytán Gutiérrez
Aurelio Vázquez Gómez	Marian Hernández Casas
Cassandra Berenice Cerda Olivera	Mariana Sandoval Martinez
Cecilia Teresa Ríos Reyes	Martha González Sifuentes
Cinthia Berenice Martínez Castillo	Martha Patricia Peña Gonzalez
Claudia Alejandra Estrada Coronado	Maura Karina Quiñones Arreola
Cristal Natividad Vargas Rivera	Meivy Cervantes Martinez
Crystalnmayrubi Ruiz Camarillo	Melissa Flores Garza
Cynthia Carolina Zúñiga Torres	Miriam Lizbeth Pérez Pérez
Cynthia Nohemi Santana Carrizales	Missael Alfonso Flores Luna
Dana Yaneth Kretsch Salas	Mónica Alejandra González Cortes
Daniela Olivares Carrera	Mónica Guadalupe Coronado Maldonado
Daniela Villarreal Lopez	Monica Malu Velásquez Esparza
David Aarón Delgado Ordoñez	Monserrat Aguilar Rodriguez
Devani Janeth Salazar Cortez	Natalia Cárdenas Mata
Diana Margarita Carrillo Cruz	Nereida Vargas Almaguer
Dulce Karina Méndez Muñiz	Norma Aracely de la Cruz Dávila
Eleni Kristal Chávez Hernandez	Olga Deyanira Navarro Yáñez
Elisa Aimee Vázquez Luna	Oneida Olivares Jaime
Elsa Marisa Nava Garcia	Paola Sarahi Reyes Luevano
Evelin Cristina Báez Sauceda	Patricia Silva Moncada
Flor Denisse Díaz Hernández	Perla Karen Gámez García
Frida Alejandra Moreno Torres	Reyna Maria Díaz Morales
Giovanna Cantú Garza	Ruth Eunice Cabello Ruiz
Gloria Yamileth Cuellar Aguirre	Salvador Alanis Lopez
Grecia Hernández Maldonado	Sandra Carolina Gallardo Rodriguez
Grisella Abigail Casas Gonzalez	Sandra Isabel Saldaña Garcia
Hortencia Margarita Sánchez de Haro	Sanjuana de León Reyes
Iliana Fabiola Rodriguez Quevedo	Sara Marcela Velazquez de la Cruz
Ilse Gisela Villareal Aldana	Stephany Sharlot de la Cruz Villalobos
Itzel Saraí Martínez Corpus	Susana Romo Tello
Ivonne Azeneth Flores García	Tania Ludivina Rodriguez Garcia
Jael Alejandra González Peña	Teresa Carrillo Perez
Jessica Janet Pérez Porfirio	Vanessa Guadalupe Liñán Cuellar
Jessica Ledezma Luna	Víctor Andrés Ayala Rodriguez
Jessica Nallely Martínez Gonzalez	Violeta Aimee Barron Razo
José Maria Rivera Bautista	Viviana Retta Narváez
Karen Ahtziry Lara Beltrán	Wendy Carolina Alfaro Martinez
Karla Cecilia Galván Villanueva	Wendy Carolina Garcia Garza
Karla Maria Cantú Alvarez	Yennifer Vazquez Saucedo
Katherine Janeth Mendoza Blanco	Yessica Carolina Sánchez Ceballos
Keren Judith Martínez Torres	Yuliana Castillo Santoya

Fuente: Subdirección de Licenciatura, Coordinación de Actividades Estudiantiles

Tabla 1.26 Profesores que cuentan con formación básica de tutores	
Dra. Adriana Zambrano Moreno	LN. Laura Leticia Vázquez García
LN. Alejandra Berenice Rocha Flores	MCA. Leticia María Hernández Arizpe
MC. Alexandra Tijerina Sáenz	ENC. Leticia Márquez Zamora
MSP. Alpha Berenice Medellín Guerrero	MSP. Liliana Zandra Tijerina González
MSP. Ana Alicia Alvídrez Morales	LN. Lorena Ayala García
Lic. Psic. Ana Carolina Flores Garza	MSP. Luz Natalia Berrún Castañón
Ph.D. Ana Elisa Castro Sánchez	Dr. en C. Ma. de Jesús Ibarra Salas
EP. Ángel Ling Sáenz	MSP. Magdalena Soledad Chavero Torres
Dra. Aurora de Jesus Garza Juárez	MC. Manuel López-Cabanillas Lomelí
MCA. Beatriz Villarreal Arizpe	MCA. María Adela Martínez Álvarez
ENC. Bertha Carolina Gómez Díaz	ENC. María Alejandra Sánchez Peña
Dra. en C. Blanca Edelia González Martínez	MSP. María de los Ángeles García Garza
QCB. Bricehidy Emericela Garza Martínez	LN. María del Carmen Elizondo Sosa
MES. Clemente Carmen Gaitán Vigil	ENC. María del Carmen Mata Obregón
MSP. David Moreno García	Dra. María Natividad Ávila Órtiz
MCN. Debbie Samantha Puente Hernández	MCA. María Teresa González Martínez
LN. Edith Espinoza Paez	MSP. María Teresa Ramos Cavazos
Dra. en C. Edna Judith Nava González	MSP. Martín Jiménez Pimentel
Dr. en C. Eduardo Campos Góngora	MSP. Miguel Ángel Frías Contreras
Ph.D. Elizabeth Solís Pérez	MCA. Mirna Elizabeth Santos Lara
Dr. en C. Erik Ramírez López	MCN. Myriam Gutiérrez López
MSP. Erika González Guevara	MCE. Nancy Cristina, Banda Sauceda
Dr. en C.S. Esteban Ramos Peña	MSP. Nohemí Liliana Negrete López
MCSP. Gabriela Fraustro Treviño	MTICE. Norma Angélica Pérez Ángeles
Dra. en Med. Georgina Mayela Núñez Rocha	MCA. Patricia Amanda Quevedo Garza
Dr. en Med. Gerardo Garza Sepúlveda	Dr. en C.B. Pedro César Cantú Martínez
MSP. Graciela Ivonne Salazar Garza	MCP. Rebeca Edith Martínez Ibarra
ME. Guillermina Juárez Villalobos	MCA. Rodrigo Hernández Santiago
MSP. Gustavo Israel Martínez González	MCA. Rosalía Reyes Sánchez
MSP. Hilda Irene Novelo Huerta	Dr. en N.H. Rogelio Salas García
LN. Ilse Yazmín Martínez Tapia	MES. Silvia Teresa Rodríguez Corona
QCB. Irasema Guadalupe Medina Lozano	ENC. Sylvia Adriana Estrada Díaz
Dra. Jessica Mariela Rodríguez Hernandez	MTI. Sylvia Osorio de Dios
ENC. José Ángel Torres Treviño	MES. Virginia López Alvarado
ENC. Judith Vianney Márquez Vega	MSP. Yolanda Elva De la Garza
MCSP. Karina Janett Hernández Ruíz	Dr. en C. Zacarías Jiménez Salas
MSP. Laura Cepeda Puente	

Fuente: Subdirección de Acreditación e Internacionalización, Departamento de Orientación Vocacional y Educativa

Tabla 1.27 Profesores que participaron en el programa de tutorías académicas	
Dra. Adriana Zambrano Moreno	LN. Lorena Ayala García
MC. Alexandra Tijerina Sáenz	MSP. Lourdes Huerta Pérez
MSP. Alpha Berenice Medellín Guerrero	MCSP. Luis Alberto Sánchez Barrón
MSP. Ana Alicia Alvídrez Morales	MCA. Luz María Escobar Rodríguez
Lic. Psic. Ana Carolina Flores Garza	MSP. Luz Natalia Berrún Castañón
Ph.D. Ana Elisa Castro Sánchez	Dr. en C. Ma. de Jesús Ibarra Salas
Dra. Ana María Salinas Martínez	MSP. Magdalena Soledad Chavero Torres
EP. Ángel Ling Sáenz	MC. Manuel López-Cabanillas Lomelí
Dra. Aurora de Jesús Garza Juárez	MCA. María Adela Martínez Álvarez
MCA. Beatriz Villarreal Arizpe	ENC. María Alejandra Sánchez Peña
Dra. en C. Blanca Edelia González Martínez	ENC. María de la Luz Pérez Ávila
QCB. Bricehidy Emericela Garza Martínez	MSP. María de los Ángeles García Garza
MES. Clemente Carmen Gaitán Vigil	LN. María del Carmen Elizondo Sosa
LN. Cinthya Laura Dávila Muñoz	ENC. María del Carmen Mata Obregón
MSP. David Moreno García	LN. María Eugenia García Velázquez
MCN. Debbie Samantha Puente Hernández	Dra. María Natividad Ávila Órtiz
LN. Edith Espinosa Paez	MCA. María Teresa González Martínez
Dra. en C. Edna Judith Nava González	MSP. María Teresa Ramos Cavazos
Dr. en C. Eduardo Campos Góngora	Lic. Psic. María Victoria de los Ángeles González Sepúlveda
Ph.D. Elizabeth Solís Pérez	MSP. Martín Jiménez Pimentel
Dr. en C. Erik Ramírez López	MSP. Miguel Ángel Frías Contreras
MSP. Erika González Guevara	MCA. Mirna Elizabeth Santos Lara
Dr. en C.S. Esteban Ramos Peña	MCN. Myriam Gutiérrez López
MCSP. Gabriela Fraustro Treviño	MCE. Nancy Cristina, Banda Sauceda
MPC. Gabriela Ramos López	MSP. Nohemí Liliana Negrete López
Dra. en Med. Georgina Mayela Núñez Rocha	MTICE. Norma Angélica Pérez Ángeles
Dr. en Med. Gerardo Garza Sepúlveda	MCA. Patricia Amanda Quevedo Garza
MSP. Graciela Ivonne Salazar Garza	Dr. en C.B. Pedro César Cantú Martínez
ME. Guillermina Juárez Villalobos	MCP. Rebeca Edith Martínez Ibarra
MSP. Gustavo Israel Martínez González	MCA. Rodrigo Hernández Santiago
MSP. Hilda Irene Novelo Huerta	MCA. Rosalía Reyes Sánchez
LN. Ilse Yazmín Martínez Tapia	Dr. en N.H. Rogelio Salas García
QCB. Irasema Guadalupe Medina Lozano	MES. Silvia Teresa Rodríguez Corona
Dra. Jessica Mariela Rodríguez Hernandez	ENC. Sofía Cuellar Robles
ENC. José Ángel Torres Treviño	ENC. Sylvia Adriana Estrada Díaz
ENC. Judith Vianney Márquez Vega	MTI. Sylvia Osorio de Dios
MCSP. Karina Janett Hernández Ruíz	MCN. Verónica Lisseth Tijerina González
MSP. Laura Cepeda Puente	EP. Verónica López Guevara
MCA. Leticia María Hernández Arizpe	MES. Virginia López Alvarado
ENC. Leticia Márquez Zamora	MSP. Yolanda Elva de la Garza
Lic. Psic. Liliana Aguilar Gil	Dr. en C. Zacarías Jiménez Salas
MSP. Liliana Zandra Tijerina González	

Fuente: Subdirección de Acreditación e Internacionalización, Departamento de Orientación Vocacional y Educativa

Tabla 1.28 Estudiantes de licenciatura y posgrado atendidos en el programa de Tutorías Académicas

Período	Licenciatura	Posgrado
Enero-junio	1,727	67
Agosto-diciembre	1,792	68

Fuente: Departamento de Archivo Escolar de Licenciatura y Subdirección de Investigación, Innovación y Posgrado

Tabla 1.29 Total de estudiantes de la Licenciatura en Nutrición que participaron en el Programa Institucional Desarrollo de Talentos Universitarios

Programa	Estudiantes
Programa Desarrollo de Talentos Universitarios	51

Fuente: Subdirección de Licenciatura, Coordinación de Actividades Estudiantiles

Tabla 1.30 Estudiantes de la Licenciatura en Nutrición que participaron en el programa institucional de Desarrollo de Talentos Universitarios

Estudiantes	Semestre	Estudiantes	Semestre
Alba Dehira Martínez Reyna	5	Karla Alejandra Serrato Sánchez	9
Ana Carolina Ramos González	6	Karla Angely Santos Solís	5
Ana Florencia Moyeda Carabaza	10	Karla María Martínez Gutierrez	9
Ana Sofía Cervantes Carrillo	5	Karen Nayeli Corona Ramírez	10
Ana Sofía Ortega Villarreal	10	Lorena Eugenia Negrete Martínez	9
Andrea Elizabeth Segovia Valdes	9	Luis Ricardo Hernández García	3
Ariel Charles Ponce	9	Marcela Elizondo Montes	7
Ashanti Anasai Gaytan Rodríguez	10	María Fernanda Guajardo Terrazas	5
Carolina Águila Alvarado	5	María Fernanda Rodríguez Gómez	7
Cecilia Malo Casas	9	María Teresa Barrios Caballero	5
Dafne Vianey Sánchez Sánchez	8	Mariana Cardona Mejía	9
Diana Acosta Martínez	7	Maricela Villarreal García	6
Eduardo Solís Garza	5	Mariela Enriquez Acevedo	9
Emilio De la Garza Pereira	8	Marisol Brito Alvarez	3
Erendira Ruiz Lara	9	Nora Itzel Garcia Garcia	8
Erika Jazmin Cruz Navarrete	8	Nora Rodríguez Trevizo	10
Gabriela Suárez Hinojosa	9	Norma Ángelica López Rodríguez	9
Grecia Hernández Maldonado	8	Norma Araceli de la Cruz Dávila	9
Ilse Jareth Arizmendi Barrientos	7	Olivia Errasti Alvarez	8
Jair Gilberto Herrera Medina	5	Pamela Fuentes de la Fuente	5
Janeth Esmeralda Flores Monsivais	9	Priscilla Bueno Gutierrez	5
Jessica Escalante Sosa	8	Reyna María Díaz Morales	6
Jessica Janeth Pérez Porfirio	7	Sofía Alejandra Willis Garza	5
Jesús Alberto Hernández Vega	7	Susana Garza García	10
Juliana Garza Treviño	5	Vanessa López Morán	3
Julissa Hoyuela Treviño	5		

Fuente: Subdirección de Licenciatura, Coordinación de Actividades Estudiantiles

Tabla 1.31 Estudiantes de la Licenciatura en Nutrición que recibieron reconocimiento por su permanencia en el Programa Institucional: Desarrollo de Talentos Universitarios

Estudiante	Semestre	Años
Ana Florencia Moyeda Carabaza Ana Sofía Ortega Villarreal	10	2010-2014
Ariel Charles Ponce	8	2012-2014
Ashanti Anasai Gaitán Rodríguez	9	
Cecilia Malo Casas	8	
Emilio De la Garza Pereyra	7	2011-2014
Gabriela Suárez Hinojosa Janeth Esmeralda Flores Monsiváis	8	2012-2014
Jessica Escalante Sosa	7	2012-2014
Jessica Janet Pérez Porfirio	6	
Karen Nayeli Corona Ramírez	10	2010-2014
Lorena Eugenia Negrete Martínez	8	2012-2014
María Teresa Barrios Caballero	4	
Mariana Cardona Mejía	8	2012-2014
Nora Itzel García García	7	
Nora Rodríguez Trevizo	10	2011-2014
Norma Angélica López Rodríguez	8	2012-2014
Norma Araceli de la Cruz Dávila	8	
Susana Garza García	10	2010-2014

Fuente: Subdirección de Licenciatura/Coordinación de Actividades Estudiantiles

Tabla 1.32 Estudiantes que participaron en los talleres culturales

Taller	Nombre
Zumba	Adriana Chávez Rivera Erendira Ruíz Lara Karla Maria Martínez Gutierrez Kevin Gaxiola Aguilar Luis Angel Peña Balboa María Magdalena Flores Díaz Marianela García Villareal Mayra Bonilla Cantú Osvaldo López Padrón Sofia Fernanda Sandoval Solis Víctor Reinaldo Alanís Sierra Yoloxochitl Gil Hernández
Pintura	Cassandra Berenice Cerda Olvera Cecilia Molina Cavazos Claudia Alejandra Estrada Coronado Cynthia Nicole Méndez Silva Dorian Michelle Cantú Zúñiga Eunice Ortegón Razo Martha Eunice Reyes Silva Melissa Soto Beltrán Nallely Marlenne Adame Muñiz Samanta García Morales Yessica Michelle Hernández Gaytán
Rondalla	Sandra Elizabeth Ibañez López Yoloxochitl Gil Hernández Alein Esperanza Palacios Zúñiga Stephanie Sarahi López Silvia Judith Lozano Ortiz

Fuente: Subdirección Administrativa, Departamento de Extensión Cultural y Deportiva

Tabla 1.33 Conferencias del Simposio de Nutriología Básica en el período escolar enero-junio

Simposio	Coordinadora	Conferencia	Ponente	Institución
La importancia del nutriólogo en la salud 1° y 2° semestre	Dra.C. María Teresa González Martínez	Investigación en Nutrición	MSP. Adbel Martínez Báez	Facultad de Salud Pública y Nutrición
		Anemia en la Adolescencia	LN. Nancy Edith Martínez Garza	

Fuente: Subdirección de Licenciatura, Coordinación por Área de Formación Nutriología Básica

Tabla 1.34 Conferencias del Simposio de Nutriología Clínica Salud y Enfermedad en el período escolar enero-junio

Simposio	Coordinadora	Conferencia	Ponente	Institución
III Simposio de Nutrición Clínica Implicaciones clínicas-nutricionales de la composición corporal y su asociación con enfermedades crónicas. 156 Asistentes: 6°, 7° y 8° semestre de la Licenciatura en Nutrición Especialidad en Nutriología Clínica	ENC. María Alejandra Sánchez Peña ENC. Leticia Márquez Zamora ENC. María del Carmen Mata Obregon	Gasto energético y composición corporal en paciente con obesidad	Dr. Erik Ramírez López	Facultad de Salud Pública y Nutrición, UANL
		Desórdenes de la composición corporal: Vínculos metabólicos, regulación energética y de macronutrimentos	Dra. en C. Edna Judith Nava González, NC	
		Composición Corporal por DXA, adiposidad y fracturas osteoporóticas	QFB. Raúl Pineda Aquino	Centro de Investigaciones Avanzadas en Composición Corporal, México DF.
		Parámetros antropométricos, ingesta proteica en adultos mayores institucionalizados	ENC. Magda Jazmín García Peña	Facultad de Salud Pública y Nutrición, UANL
		Asociación de la resistencia a la insulina y la pérdida de masa muscular en la población geriátrica. Resultados de un estudio de cohorte en adultos mayores de México	Dr. Heliodoro Alemán Mateo	Centro de Investigación en Alimentación y Desarrollo, A.C.
		Osteoporosis asociada a la Diabetes	Dr. Pedro Alberto García Hernández	Centro de Osteoporosis, UANL

Fuente: Subdirección de Licenciatura, Coordinación por Área de Formación Nutriología Clínica Salud y Enfermedad
Subdirección de Investigación, Innovación y Posgrado, Especialidad en Nutriología Clínica

Tabla 1.35 Participación de entrenadores y estudiantes en los equipos representativos de la FASPYN			
Deporte	Entrenador	Número de estudiantes	
		Femenil	Varonil
Ajedrez	Est. Carolina Morton Delgado	3	3
Atletismo	Est. Miguel Ángel Soto Lozano	7	4
Basquetbol	LCE. Oscar Franco Ávila	32	11
Beisbol	Est. Abram Méndez Rodríguez	NA	16
Boliche	Est. Kevin Avalos Benítez	3	3
Box	Est. Kevin Gaxiola Aguilar	NA	3
Ciclismo	Est. Aldo Bacco Lozano	NA	3
Fronton	LOD. Silvestre Santillán Delgado	5	1
Futbol rápido	LOD. Jesús Saldierna Reyna	28	22
Futbol soccer	LOD. Jesús Saldierna Reyna	28	46
Grupos de animación	Est. Alfonso Molina Medrano	46	8
Halterofilia	Est. José Antonio Cantú Galindo	12	16
Hand ball	LCE. Juan Carlos del Fierro Lerma	14	17
Judo	Prof. Marcos de la Rosa Corpus	2	5
Karate do	Prof. Marcos de la Rosa Corpus	9	3
Lima Lama	Est. Ethel Michelle Muñiz Treviño	6	6
Lucha olímpica	Prof. Marcos de la Rosa Corpus	1	4
Natación	LCE. Claudia del Carmen Olan Gallegos	4	13
Raquetbol	LOD. Silvestre Santillán Delgado	NA	5
Softbol	LOD. Jesús Francisco Rodríguez Martínez	18	15
Tae kwon do	Est. Carolina Resendiz Cruz	7	5
Tenis	LOD. Silvestre Santillán Delgado	4	6
Tenis de mesa	Est. Miguel Ángel Radilla Abarca	1	4
Tochito	LOD. Jesús Francisco Rodríguez Martínez	27	NA
Voleibol	Est. Claudia Julieta Cervantes García	20	24
Voleibol playa	Est. Claudia Julieta Cervantes García	6	3
	Subtotal:	283	246
	Total	529	

Fuente: Subdirección Administrativa, Departamento de Extensión Cultural y Deportiva

Tabla 1.36 Lugar y puntuación de la FASPYN en el Torneo Intra-Universitario según período académico			
Semestre	Puntaje	Lugar de la tabla general	Lugar de la tabla del área de la salud
Enero-junio	3,116	7	2
Agosto-diciembre	2,862	7	2

Fuente: Subdirección Administrativa, Departamento de Extensión Cultural y Deportiva

Tabla 1.37 Estudiantes de la Licenciatura en Nutrición que participaron en equipos representativos de la UANL

Estudiante	Deporte		
Carolina Morton Delgado	Ajedrez	Amairany Molgado Sifuentes	Handball
Betsua Atalia Cortéz Santiago	Atletismo	Gabriel Ivan Galvan Martinez	Judo
Eliss Georgina Bueno Gutierrez		Alma Zaired Moreno Bautista	Karate
Felipe de Jesus Ruiz López		Daniela Guadalupe Perales Alvarado	Softbol
Raul Castillo Garcia	Ciclismo	Ilse Daniela González Díaz	Tae Kwon Do
Nohemi Mendez Torres	Gimnasia Aeróbica	Ana Paola Berridi García	Tenis
Cecilia Teresa Rios Reyes	Grupos de Animación	Katia Sofia Rodriguez Lozano	Tiro con Arco
Cecilia Estefanía Valdéz Palacios	Halterofilia	Ivonne Azeret Estrada Sánchez	Futbol Soccer
Gissele Karina Selvas Sarti		Jessica Janeth Aguillón Carbajal	

Fuente: Subdirección Administrativa, Departamento de Extensión Cultural y Deportiva

Tabla 1.38 Principales logros deportivos de los estudiantes de la Licenciatura en Nutrición en el torneo Intra-Universitarios durante 2014

Período	Deporte	Reconocimiento	Estudiante
Enero-junio	Atletismo	1° Lugar Salto con garrocha	Felipe de Jesús Ruíz López
	Animación	3° Lugar Categoría Femenil B	Aide Nataly Ramírez Quintero Alejandra Rodríguez Jiménez Ana Karen Martínez Ramírez Andrea Carolina Martínez Rodríguez Andrea Elizabeth Flores Sias Anel Martínez Martínez Ariane Itzel Betancourt Lira Brenda Guadalupe García Varela Carolina Villegas Cajero Cecilia Teresa Ríos Reyes Cynthia Elizabeth Chávez Camarillo Daniela Alejandra Garza Serna Daniela Flores Salazar Devani Janeth Salazar Cortéz Fernanda Estefanía Trujillo Rodríguez Gabriela Almaguer Sánchez Ivette Sarai Acosta Jímenez Jessica Judith Loredo Durán Jessica Marlene Leal Aguilar Kathia Deyanira González Campos Lucero Iridián Acosta Salinas María Elena Winder Rodríguez María Fernanda Moreno Pérez María Guadalupe Hernández Hernández Mariela Enríquez Acevedo Martha del Carmen Palacios García Melissa Monthserrat Galván Melchor Mónica Malú Velázquez Esparza Pamela Edith Orozco Mireles Paola Madeline Ruíz Reyes Ruth Edith Peña Mata Saraí Enedelia Velázquez Cantú Stephanie Denise Zambrano Ayala Valeria Miyar Gutiérrez Vanessa Villarreal García Victoria Monserrath Báez Ayala Yarecy Anahí Pérez García
	Basquetbol	1° Lugar femenil grupo A	Arely Aimeé Caballero Durham Daniela Hernández Gutierrez Dora Gabriela Quiroga Hernández Elisa Maria Islas Garcia Ilse Gisela Villarreal Aldana Ivonne Azeret Estrada Sanchez Miriam Jazmin Hernandez Gutierrez Sandra Marlen Gonzalez Peña Yohuali Lopez Torres
	Ciclismo	2° Lugar Ciclismo Ruta avanzados	Raúl Castillo García
	Halterofilia	1° Lugar Clasificados 69-77 Kg	José Antonio Cantú Galindo
		2° Lugar Novatos 77-85 Kg	Azael Cruz Peña
		3° Lugar Clasificados 77-85 Kg	Erick Alfonso Delgado Guerrero
		1° Lugar Novatos 63-69 Kg	Lizeth Guadalupe González Villarreal

Fuente: Subdirección Administrativa, Departamento de Extensión Cultural y Deportiva

Tabla 1.38 Principales logros deportivos de los estudiantes de la Licenciatura en Nutrición en el torneo Intra-Universitarios durante 2014

Período	Deporte	Reconocimiento	Estudiante
Enero-junio	Halterofilia	1° Lugar Clasificado-48 Kg	Gissel Karina Selvas Sarti
		1° Lugar Clasificado 63-69 Kg	Cecilia Estefanía Valdez Palacios
		1° Lugar Powerliftins-48 Kg	Sarai Velázquez Cantú
		1° Lugar Powerliftins 48-53 Kg	María Areli Romero Ramos
		3° Lugar Powerliftins 48-53 Kg	Marbella Gallardo Guajardo
		1° Lugar Powerliftins 63-69 Kg	Karia Anahli Chávez Marroquín
		1° Lugar Powerliftins +75 Kg	Cecilia Nataly Flores Martínez
		3° Lugar Powerliftins-56 Kg	Aldo Bacco Lozano
		3° Lugar Powerliftins 62-69 Kg	Jorge Abraham González Flores
		2° Lugar Powerliftins 77-85 Kg	Luis David Isaac Hernández Mariscal
		2° Lugar Powerliftins 85-94 Kg	Hugo Cesar Albiso Arteaga
		3° Lugar Powerliftins 94-105 Kg	Armando Vignau Cantú
		1° Lugar Powerliftins +105 Kg	Alejandro Gutierrez Cabello
	Judo	2° Lugar Peso menor a 49Kg	Iván Gabriel Galván Martínez
	Karate Do	4° Lugar Kata	Karla María Zavala Gerardo
		3° Lgar Combate (Kumite)	
		1° Lugar Combate (Kumite)	Alma Zaired Moreno Bautista
		3° Lugar Kata	Yuliana Sánchez Treviño
		3° Lugar Combate (Kumite)	
		2° Lugar Kata	Karen de Jesús Rodríguez Hernández
		1° Lugar Kata Cinta amarilla	Luis Roberto Mota López
	Lima Lama	1° Lugar Combate Cintas Blancas 50-75 Kg	Esther Alejandra Galindo Leal
		1° Lugar Forma Movimientos	
		2° Lugar Defensas	
		2° Lugar Combate Cintas Blancas 90-100 Kg	Leticia de Jesús Sauceda Zamora
		3° Lugar Combate Cintas Blancas y Amarillas 80-95 Kg	Alan Alonso Rivas Bravo
		2° Lugar Forma	Francisco Josue Saldaña Fermin
		3° Lugar Movimientos Defensas Cintas Naranjas y Moradas 80-85 Kg	
		2° Lugar Forma Cinta café 50-57 Kg	Ethel Michelle Muñiz Treviño
		3° Lugar Combate individual Cinta Café 50-57 Kg	
	Tae Kwon Do	1° Lugar Welther avanzados	Ilse Daniela González Díaz
		1° Lugar Feather avanzados	Ana Espinoza Márquez
		3° Lugar Feather avanzados	Carolina Resendiz Cruz
Agosto-diciembre	Atletismo	1° Lugar 100 mts planos femenil	Betsua Atalia Cortez Santiago
		1° Lugar 200 mts planos femenil	
		1° Lugar 400 mts planos femenil	

Fuente: Subdirección Administrativa, Departamento de Extensión Cultural y Deportiva

Tabla 1.38 Principales logros deportivos de los estudiantes de la Licenciatura en Nutrición en el torneo Intra-Universitarios durante 2014

Período	Deporte	Reconocimiento	Estudiante
Agosto-diciembre	Atletismo	3° Lugar Salto con garrocha varonil	Felipe de Jesús Ruíz López
	Basquetbol	2° Lugar Basquetbol varonil facultades Categoría Grupo A	Samuel Candiani Quñonez Daan Alexandros Jimenez Aranda Fernando Javier Gomez Franco Mario Gerson Salinas Valencia Erick Daniel Sanchez Cabrera Abraham García Sosa Alfonso Molina Medrano Cesar Santiago Sandoval Luciano Jesus Guerrero Salinas Luis Roberto Mota López
	Halterofilia	2° Lugar novatos 58-63KG	Lizeth Guadalupe González Villarreal
		2° Lugar novatos 53-58KG	María Areli Romero Ramos
		1° Lugar clasificados 48-53KG	Gissel Karina Selvas Sartí
		1° Lugar clasificados 63-69KG	Cecilia Estefanía Valdez Palacios
		3° Lugar clasificados 69-77kg	José Antonio Cantú Galindo
		4° Lugar clasificados 77-85kg	Erick Alfonso Delgado Guerrero
		1° Lugar Powerlifting femenil 63-69KG	Elide Jasso Ovalle
		2° Lugar Powerlifting femenil 48-53KG	Sarahi Velázquez Cantú
		1° Lugar Powerlifting femenil +75KG	Cecilia Nataly Flores Martínez
		1° Lugar Powerlifting femenil 48-53KG	Marbella Gallardo Guajardo
		2° Lugar Powerlifting femenil-48kg	Kathia Gonzales Campos
		1° Lugar Powerlifting varonil 85-94KG	Hugo Cesar Alvizo Arteaga
		1° Lugar Powerlifting varonil 77-85KG	Luis David Isaac Hernández Mariscal
		4° Lugar Powerlifting varonil 69-77KG	Osvaldo López Padron
		4° Lugar Powerlifting varonil 85-94KG	Azael Cruz Peña
		2°Lugar Powerlifting varonil-56KG	Aldo Bacco Lozano
		1° Lugar Powerlifting varonil +105KG	Alejandro Gutiérrez Cabello
		5° Lugar Powerlifting varonil 77-85KG	Armando Vignau Cantú
	Lima Lama	1° Lugar forma Naranjas y morados	Esther Alejandra Galindo Leal
		1° Lugar combate individual 60-70kg Naranjas y morados	
		3° Lugar Movimientos de defensa Naranjas y morados	
		2° Lugar Combate individual 70-80kg Naranjas y moradas	Samuel Alejandro Pérez Magdaleno
		1° Lugar Combate individual 90-100kg Blancas y amarillas	Salvador Alanis López
		1° Lugar combate individual 50-60kg Cafes y negras	Ethel Michelle Muñiz Treviño
	Karate Do	1° Lugar Combate (Kumite) cintas negras	Felipe de Jesús Rosales Oviedo
		2° Lugar Combate cintas verdes	Luis Roberto Mota López
		2° Lugar Kata (forma) cintas amarillas	Tatiana Manely Argaiz Oyervides

Fuente: Subdirección Administrativa, Departamento de Extensión Cultural y Deportiva

Tabla 1.38 Principales logros deportivos de los estudiantes de la Licenciatura en Nutrición en el torneo Intra-Universitarios durante 2014

Período	Deporte	Reconocimiento	Estudiante
Agosto-diciembre	Karate Do	1° Lugar Kata en Cintas azules	Karen de Jesús Rodríguez Hernández
		2° Lugar Combate Cintas negras	Alma Zaired Moreno Bautista
	Judo	2° Lugar	Nahomi Giselle Vázquez Ochoa
	Handball	1° Lugar Handball Femenil Facultades Grupo B	Alondra del Carmen Mendez Mendoza Amairani Molgado Sifuentes América Lizbeth Romero Saldívar Anaiza Elizabeth Martínez Granados Bárbara Morales Camarillo Carmen Andrea Valadez Grimaldo Diana Laura Martínez Valdes Ivonne Azereth Estrada Sánchez Katia Leal Soriano Mariel Elisa Rueda Vasquez Sarai Enedelia Velazquez Cantú Stephani Sarahí López del Ángel Yoloxochitl Gil Hernández
	KunFu	3° Combate	Fernanda Buenfil Quijano
		3° Rutina a manos libres	Oscar Alberto López González
		3° Rutina con implemento	
	Fut bol Soccer Femenil	1° Lugar Fut Bol Soccer Femenil Facultades Categoría Primera	Ana Carolina Aguirre García Ana Gabriela Celedón Betsy Itzel Maldonado Cruz Bianca Johana Martínez Martínez Cecilia Molina Cavazos Celia Galilea Valdez García Daniela Alejandra García Lozano Dyara Andrea González Sandoval Eloisa Lizbeth Villegas Santos Evelyn Nallely Martínez Rodríguez Fabiola Yamilett Arredondo Castillo Fátima Gabriela Torres Ortiz Ivonne Azeret Estrada Sánchez Karen Angelica Vazquez Rodríguez Karina Lizeth Mendoza Zúñiga Lariza Cristina Carmona Martínez Laura Yesely Aguirre García Lizeth Berenice Lizcano Ramírez María de los Angeles Cortes Tristán Mariana del Carmen Martínez González Monserrat Aguilar Rodríguez Sandra Leticia Montemayor Leija
	Animación	3° Lugar Grupo de Animación Facultades Grupo B	Ana Karen Martínez Ramírez Andrea Elizabeth Flores Sias Andrea Itzel de León Figueroa Brenda Guadalupe García Varela Carolina Villegas Cajero Cynthia Chávez Camarillo Cynthia Judith Oliva López

Fuente: Subdirección Administrativa, Departamento de Extensión Cultural y Deportiva

Tabla 1.38 Principales logros deportivos de los estudiantes de la Licenciatura en Nutrición en el torneo Intra-Universitarios durante 2014

Período	Deporte	Reconocimiento	Estudiante
Agosto-diciembre	Animación	3° Lugar Grupo de Animación Facultades Grupo B	Daniela Flores Salazar Devani Janeth Salazar Cortez Frida María Monsiváis Santillán Gabriela Almaguer Sánchez Ivette Sarai Acosta Jiménez Judith Loredo Durán Karla María Cantú Álvarez Kathia Deyanira González Campos Lorena Isabel Peña Escamilla María Elena Winder Rodríguez María Fernanda Rodríguez Gómez María Guadalupe Hernández Hernández Mizden Alexa Gaona Oviedo Mónica Malú Velásquez Esparza Pamela Edith Orozco Mireles Rebeca Martínez de la Garza Sarai Velázquez Cantú Valeria Miyar Gutiérrez Victoria Monserrath Báez Ayala

Fuente: Subdirección Administrativa, Departamento de Extensión Cultural y Deportiva

Tabla 1.39 Participación de personal académico y administrativo en torneos del sindicato

Actividad	No. participantes
Torneo de Voleibol femenino	7
Torneo de Voleibol Mixto	10
Torneo de Softbol	15
Torneo de Futbol	15

Fuente: Subdirección Administrativa, Departamento de Extensión Cultural y Deportiva

Tabla 1.40 Registro de estudiantes en el Programa de Becarios

Período escolar	Estudiantes
Enero-junio	52
Agosto Diciembre	56

Fuente: Subdirección de Licenciatura, Coordinación de Actividades Estudiantiles

Tabla 1.41 Estudiantes de la Licenciatura en Nutrición que participaron en el Programa de Becarios

Departamento	Profesor	Estudiante
Centro de Investigación en Nutrición y Salud Pública	Dr. en C. Rogelio Salas Garcia	Isaac Gonzalez Salinas
Clínica de Nutrición	ENC. Sofia Cuellar Robles	Dulce Karina Valenciano Arreguin
Coordinación de Área de Formación de Servicios de Alimentación	MCA. Beatriz Villarreal Arizpe	Jessica Gissell García Puente
Coordinación de Actividades Estudiantiles	MSP. Erika González Guevara	Daniela Anahí Estrada Hernández
Coordinación de Apoyo Académico	MSP. María de los Ángeles García Garza	Dalia Leticia Muñoz Carlos
Coordinación de Área de Formación de Nutrición Básica	Dra. en C. Maria Teresa Gonzalez Martinez	Elvia Lorena González Guevara
Coordinación de Biblioteca	Lic. Azucena Irasema Mandujano Maldonado	Natalia Estefanía Gutiérrez Barrera Amelia Rubíi Sandoval Pérez Arely Janeth Chapa Duque
Coordinación de Educación A Distancia	MT. Sylvia Osorio De Dios	Leticia de Jesús Sauceda Zamora Jessica Patricia Urrutia Cantu
Coordinación de Investigación	Dra en C. Aurora de Jesús Garza Juárez	Aarón Daniel Becerra Ramirez Yennifer Vázquez Saucedo Mariela Enríquez Acevedo
Coordinación de Mejoramiento Y Habilitación Del Profesorado.	Dra C. Ma. de Jesús Ibarra Salas	Evelin Cristina Báez Sauceda
Coordinación de Movilidad E Intercambio Académico	ENC. María de la Luz Pérez Ávila	Carolina Ancira Bacco
Coordinación de Titulación	MSP. Graciela Ivonne Salazar Garza	Valeria Miyar Gutiérrez Eunice Ortegón Raso
Departamento de Extensión Cultural y Deportiva	LOD. Jesús Francisco Rodríguez Martínez	Yoloxochitl Gil Hernández
Departamento de Tutorías	MSP. David Moreno Garcia	Yaretzi Patricia López Silva
Laboratorio de Alimentos	Dra. en C. Blanca Edelia González Martínez	Catalina Aragón García
Laboratorio de Bioquímica Nutricional	MC. Alexandra Tijerina Saenz	Nina Vicencio Zamora Wendy Daniela Cuevas Lopez Laura Carolina Díaz Chagoya María Magdalena Flores Díaz
Laboratorio de Control Sanitario de Alimentos	Dra. en C. Patricia Amanda Quevedo Garza	Daniela Valenzuela García
Laboratorio de Evaluación y Cuidado Nutricio	MC. Nancy Cristina Banda Sauceda, NC	Itzel Saraí Martinez Corpus Yesely Aguirre García Nelson Iván Lozano Hernández
Laboratorio de Genética y Biología Molecular	Dr. en C. Zacarias Jimenez Salas	Norma Gabriela Coronado Torres Maricela Villarreal García Karen Paulina Ríos Viera Anakaren Gómez Rivera Cecilia Marín Barrón
Laboratorio de Proteómica	Dr. en C. Eduardo Campos Gongora	Katya Lucero Cabriales Amador Damaris Gabriela Bustamante Óscar Alberto Cruz Treviño Melissa Ramos Aguilar
Laboratorio de Química de los Alimentos	MC. Rosalia Reyes Sanchez	Victoria Jeanett Zamora Sandoval Adriana Franco Villalobos Nathalia Ortíz Saldívar
Orientación Vocacional y Educativa	Dra. en C. Maria Natividad Avila Ortiz	Silvia Judith Lozano Ortíz
Programa de Diabetes y Nutrición	MSP. Leticia Ma. Hernández Arizpe	Lizeth Berenice Lizcano Ramírez

Fuente: Subdirección de Licenciatura, Coordinación de Actividades Estudiantiles

Tabla 1.41 Estudiantes de la Licenciatura en Nutrición que participaron en el Programa de Becarios		
Departamento	Profesor	Estudiante
Subdirección de Acreditación e Internacionalización	MES. Clemente Gaitan Vigil	Mildred Irlanda Coria Zalapa
Unidad de Servicios de Alimentación y Nutrición	LN. Luis Carlos Pérez Martínez	Alexia Adriana García Gudiño
Especialidad en Nutriología Clínica	ENC. José Angel Torres Treviño, NC	Camila Marcos Vila
Seguimiento de Egresados	MSP. Ana Alicia Alvídrez Morales	Denisse Vázquez Ontiveros
Clínica de Nutrición y Orientación Alimentaria	EP. Verónica López Guevara	Adriana Janeth Juárez Alvarado
Coordinación de Mejoramiento y Habilitación del Profesorado.	Dra en C. Ma. de Jesús Ibarra Salas	Daniela Catalina Medina Martínez
Laboratorio de Composición Corporal	Dr. en C. Erik Ramírez López	Karen Montoya Reyes
Subdirección de Planeación y Proyectos Estratégicos	ME. Guillermina Juárez Villalobos	Rosa Isela Pizaña Cisneros
Vinculación y Servicios Profesionales	LN. Cinthya Laura Dávila Muñoz	Alondra Del Carmen Méndez Mendoza Diana Bárbara Rocha Medellín
Investigadora	Dra. en C. Edna Judith Nava González, NC	Janeth Esmeralda Flores Monsiváis
Coordinación de Servicio Social	MCA. Mirna Elizabeth Santos Lara, NC	Diego Fonseca Rivera Arisbeth Zulema Martínez Peña
Fuente: Subdirección de Licenciatura, Coordinación de Actividades Estudiantiles		

Tabla 1.42 Población atendida del programa Universidad Saludable y servicios ofrecidos a instancias externas por la CNyOA a través de la Clínica de Nutrición Itinerante 2014		
Institución	Población atendida	Estudiantes LN-FASPYN
Programa Universidad Saludable		
Dirección de Actividades Estudiantiles UANL	46	4
FIME Saludable	50	4
Semana de Salud del Adolescente Prepa 23 UANL Campus San Pedro	125	3
Semana de Salud Facultad de Psicología (Directores)	40	4
Evaluación del estado nutricio alumnos 1° ingreso FASPYN	321	4
Evento ¡Corre por tu vida! 5K	150	4
Feria de Salud	140	5
Asesoría nutricional personalizada CIDEB	885	4
Semana de Salud del Adolescente Prepa 23 UANL Campus Santa Catarina	140	3
Semana de Salud, Cultura y Deporte FASPYN	60	4
3° Semana de Salud Prepa 16 UANL	480	4
Total Programa Universidad Saludable	2,437	43
Servicios de la Clínica Itinerante a instancias externas		
Magnapower	127	4
Instituto Boston	146	4
Centro Esperanza de Amor para el Adulto Mayor	30	4
Carrera verde	170	4
Semana de Seguridad e Higiene de Agua y Drenaje de Monterrey	100	3
Feria de Salud de la Cruz Roja	90	6
Total Servicios de la CNyOA	663	25
Fuente: Clínica de Nutrición y Orientación Alimentaria, Subdirección de Licenciatura, Clínica de Nutrición y Orientación Alimentaria.		

Tabla 1.43 Dependencias universitarias participantes en las visitas de seguimiento del Programa Universidad Saludable

Centro de Investigación y Desarrollo en Educación Bilingüe CIDEB	Facultad de Psicología
Escuela Industrial y Preparatoria Técnica "Álvaro Obregón"	Facultad de Salud Pública y Nutrición
Escuela Preparatoria Técnica Médica	Facultad de Trabajo Social y Desarrollo Humano
Fac de Ciencias Químicas	Preparatoria 1 Unidad Apodaca
Facultad Artes Visuales	Preparatoria 15 Unidad Florida
Facultad Ciencias Políticas y Administración	Preparatoria 15 Unidad Madero
Facultad de Físico Matemáticas	Preparatoria 16
Facultad de Arquitectura	Preparatoria 2
Facultad de Artes Escénicas	Preparatoria 22
Facultad de C Políticas	Preparatoria 23 San Pedro
Fac de Comunicaciones	Preparatoria 23 Santa Catarina
Facultad de Ciencias Biológicas	Preparatoria 25
Facultad de Economía	Preparatoria 7 Unidad Las Puentes
Facultad de Enfermería	Preparatoria 7 Unidad Oriente
Facultad de Filosofía y Letras	Preparatoria 8
Facultad de Ing Civil	Preparatoria 9
Facultad de Música	SAND
Facultad de Odontología	

Fuente: Subdirección de Licenciatura, Coordinación del Área de Formación de Servicios de Alimentación

Tabla 1.44 Prácticas académicas de los estudiantes de la Licenciatura en Nutrición en los laboratorios y/o unidades educativas

Laboratorio/ Unidad educativa	Responsable	UA apoyada/Servicios ofrecidos	Prácticas realizadas		Usuarios atendidos	
			Ene-jun	Ago-dic	Ene-jun	Ago-dic
Control Sanitario de los Alimentos	MCA. Patricia Amanda Quevedo Garza	Análisis Sanitario	35	42	182	215
		Análisis Sanitario	42	56	219	311
Química de los Alimentos	MCA. Rosalía Reyes Sánchez	Análisis Químico de los Alimentos	120	90	280	236
		Procesos Alimentarios	15	18	189	269
Computación	MTICE. Norma Angélica Pérez Angeles	Aplicación de las Tecnologías de Información y Comunicación	11	13	250	301
		Geriatría	5	4	8	8
		Nutrición y Deporte	10	6	44	15
		Dietología I Laboratorio	7	2	174	2
Evaluación y Cuidado Nutricio	MCE. Nancy Cristina Banda Sauceda	Nutrición y Deporte	3	5	3	5
		Antropometría y Composición Corporal	133	137	133	137
		Evaluación Nutricional I	649	476	133	119
		Principios de Nutrición	108	110	108	110
		Nutrición en el Ciclo de la Vida	21	88	21	44
		Otros (Toma de peso y estatura)	23	117	23	117
Dietología	MCA. Luz María Escobar Rodríguez	Lab. de Dietética Descriptiva	20	24	189	243
		Alimentación Institucional	12	12	138	170
		Dietología para Colectividades	4	4	144	170
		Dietética Aplicada	8	8	139	137
		Muestra de Formación de emprendedores	1	1	144	173
		Muestra Gastronómica de Coord. de S. de Alim.	1	1	98	214
		Intervención en Nutrición I	4	8	87	139
		Optativas: Gastronomía	13	9	88	90
		Jugoterapia	10	10	134	117
		Gastronomía Vegetariana	29	16	87	173
		Técnicas de mejora y conservación de alimentos	13	6	85	48
		Soporte Nutricio	1	1	28	27
		Nut. en el primer año de vida	2	2	40	44
Programa Universitario de Salud	MSP. Adriana Zambrano Moreno	Intervención en Nutrición Comunitaria	2, 221	2, 871	7, 619	6, 563

Fuente: Subdirección de Licenciatura, Coordinaciones por Áreas de Formación

Tabla 1.45 Prácticas académicas realizadas por los estudiantes de la Especialidad en Nutriología Clínica

Unidad de Aprendizaje	Nombre de la práctica	Laboratorios
Investigación Científica II y III	Avances de seminario de Investigación	Laboratorio de Composición Corporal
Investigación Científica II y III	Análisis químico de alimentos	Salud Ambiental

Fuente: Subdirección de Posgrado e Investigación, Coordinación de la Maestría en Ciencias en Nutrición

Tabla 1.46 Prácticas académicas realizadas por los estudiantes de la Maestría en Ciencias en Nutrición

Unidad de Aprendizaje	Nombre de la práctica	Laboratorios
Laboratorio de Técnicas Moleculares en Nutrición	1. Cultivos celulares 2. Curvas de crecimiento 3. Extracción de DNA genómico a partir de un cultivo celular 4. Electroforesis de ácidos nucleicos 5. Amplificación de DNA por PCR, PCR en gradiente 6. Clonación y transformación de bacterias y levaduras 7. Extracción y purificación del DNA plasmídico (Miniprep) 8. Uso de Enzimas de restricción	• Lab. de Proteómica • Lab. de Bioquímica Nutricional • Lab de Alimentos • Lab. de Genética y Biol. Molecular
Laboratorio de Alimentos	1. Rutinas básicas laboratorio de alimentos 2. Precisión en el laboratorio y Validación de métodos 3. Curva de calibración 4. Análisis microbiológico de alimentos (Utilización de placas petrifilm) 5.Determinación de Patogenos Salmoenlla y listeria monocytogenes en productos lácteos 6. Identificación de microorganismos por métodos rápidos (sistema API) 7. Análisis proximal. Determinación de humedad, cenizas, grasa y proteína. 8. Determinación de flavonoides y polifenoles totales 9. Determinación de antocianinas en bebidas. 10. Obtención de esteres metilicos de ácidos grasos. 11. Determinación del perfil de ácidos grasos 12. Análisis sensorial 13. Evaluación sensorial de alimentos	• Lab de Alimentos • Lab. de Proteómica • Lab. de Bioquímica Nutricional • Lab. de Genética y Biol. Molecular
Composición Corporal	1. Impedancia bioeléctrica 2. Absorciometría dual de rayos x 3. Pletismografía por desplazamiento de aire 4. Estandarización antropométrica	• Lab. de Gasto Energético
Laboratorio de Evaluación del Estado Nutricio	1. Antropometría y composición corporal 2. Condiciones físicas y clínicas 3. Estado de salud y funcional 4. Historia y evaluación dietética 5. Manejo de pipetas y volúmenes 6. Espectrofotometría y curvas de calibración 7. Determinación de hematocrito y hemoglobina 8. Determinación de lípidos 9. Determinación de glucosa 10. Determinación de proteínas, creatinina, urea	• Lab. de Bioquímica Nutricional • Lab. de Composición Corporal • Lab de Alimentos • Lab. de Proteómica
Gasto Energético	1. Gasto energético por calorimetría indirecta 2. Gasto energético por cuestionarios 3. Gasto energético por monitores de movimiento 4. Gasto energético por formulas antropométricas 5. Gasto energético por fórmulas de composición corporal	• Laboratorio de Composición Corporal

Fuente: Subdirección de Posgrado e Investigación, Coordinación de la Maestría en Ciencias en Nutrición

Tabla 1.47 Estudiantes de la Licenciatura en Nutrición en prácticas académicas institucionales

Semestre	Período escolar	
	Enero-junio	Agosto-diciembre
8°	124	98
9°	104	116
10°	168	114

Fuente: Subdirección de Licenciatura, Departamento Escolar y Archivo de Licenciatura

Tabla 1.48 Nutriólogas adscritas a las clínicas del Centro de Salud Universitario

LN. Brenda Melina Gutiérrez Acosta
LN. Celia Gabriela Álvarez Cámpano
MSP. Concepción Vázquez Pérez
LN. Ma. del Socorro Sánchez Acosta
LN. María de los Ángeles Vega González
LN. Nancy Aracely Rodríguez Silva
LN. Nancy Guadalupe de Jesús Argilaga Garza

Fuente: Subdirección de Licenciatura, Coordinación del Área de Nutrición del Centro Universitario de Salud

Tabla 1.49 Tutores de instituciones que reciben estudiantes de la Licenciatura en Nutrición

Institución	Tutor	Institución	Tutor
Hospital General de Zona # 2	LN. Belinda Garza González	Hospital Sindicato Nacional de Trabajadores de la Educación sección 50	LN. Dulce Arámbula Estrada
		Unidad de Medicina Familiar # 15	LN. Ma. Socorro Córdoba Ramírez
		Preparatoria # 9 UANL	LN. Maria del Socorro Olazarán Salinas
Hospital General de Zona # 4	LN. Laura Angélica Ruiz Gámez LN. María Leticia Salas Mata	Unidad de Medicina Familiar # 12	LN. Laura Andrea López Salinas
		Clinica de lo Familiar Escobedo ISSSTE	LN. Thelma de Luna Flores
		Hospital de PEMEX	LN. Guadalupe Guillén
Hospital General de Zona # 6	LN. Alicia Judith Gutiérrez Figueroa	UMAE # 22	LN. Bertha Maria Peña Costilla
	LN. Delia Ney Morales Rodríguez	Unidad de Medicina Familiar # 64	LN. Rita Molina
	LN. Elsa Guadalupe Vázquez Gallegos	Unidad de Medicina Familiar # 66	LN. Leonor Delgado Reta
	LN. Elza Gabriela Cárdenas Pérez	Unidad de Medicina Familiar # 69	LN. Katia Lino Pérez
	LN. Gloria García Flores	Secretaria de Desarrollo Humano San Nicolás (SEMESAN)	Dr. Gregorio García Hernández
	LN. Mónica Judith Parra Treviño	Hospital San José	LN. Verónica de la Peña Gil
	EN. Eunice Ruth Martínez Rivera	SWISS Hospital	MES. Moraima Cano Valdes
	LN. Nora Hilda Oyervides González	ISSSTE Guadalupe	LN. Maria del Roble Ortega González
	LN. Liliana Ramírez Grza	ISSSTE Constitución	LN. Ma. Lourdes Gaona Pasillas
	LN. Sandra Leticia Burgos Solórzano	HU-Servicio de Pediatria	ENC. Priscila Ricks Reyes LN. Edith Ernestina Mata González
	LN. Rocío Favela Heredia		
IMSS # 17	LN. Cristina Amrgarita Proa Acosta LN. María Antonia Ramírez Campos	CREE	LN. Flor Escobedo Meléndez
		Casa de reposo Sagrado Corazón	ENC. Magda Yazmin Garcia Peña Hna. Maria Teresa Martin Pezzi
Hospital de Traumatología y Ortopedia # 21	LN. Maria de Jesús Ramírez García LN. Thelma Mónica Quiroz Almanza	Clínica del Azúcar	Dr. Edaurdo Martiñon Camacho
Hospital General de Zona # 23	LN. Enrique Berlanga Mendoza	HOGA	Lic. Marcela Ayala de González

Fuente: Subdirección de Licenciatura, Coordinación por Áreas de Formación de Nutriología Clínica Enfermedad y Nutriología Comunitaria

Tabla 1.49 Tutores de instituciones que reciben estudiantes de la Licenciatura en Nutrición			
Institución	Tutor	Institución	Tutor
Hospital de Especialidades #25	EN. Enedelia Montes De Oca Leal LN. Claudia E. Banda Hernández LN. Juanita Elizabeth Tadeo Olvera LN. Rosalba Araceli Mendoza Díaz LN. Eliza Guadalupe Nájera Sánchez LN. Raquel Treviño Lozano LN. Maria Leticia Garza Estrada LN. Socorro Peña Aguilar	Depto de Genética Facultad de Medicina UANL	Dra. Laura E. Martínez de Villarreal
		Cardiolink	Dr. Armando García Castillo
		Hospital General de Zona # 33	LN. María de Jesús Ramírez García LN. Carolina Campos Alonso
		Hospital de Cardiología # 34	LN. Francisco Medina Almaguer LN. Verónica Castillo Adame
Unidad de Medicina Familiar # 67	LN. Adriana Hernández Casas LN. Alma Raquel García Moreno LN. Fernando Tobías López EN. Evangelina Uresti Arriaga LN. Obdulia Ochoa Herrera	PREVENIMSS	Dr. Israel Molina
		Instituto Nuevo Amanecer	LN. Beatriz Alejandrina García Martínez
		Servicio Nutricional Especailizado	Dr. Pedro Cardenas Chávez
		Casa de reposo	Dr. en Med. Gerardo Garza Sepúlveda
		Hospital Dones (Centro de Autismo)	LN. Hilda Téllez Rosales
ISSSTE Regional	LN. Felicitas Cuéllar Vázquez, NC. LN. Vicky Aurora Olguín Cordero LN. Gabriela Acevedo Cantú LN. Ivonne Hernández Alemán LN. Ma. Elena Villarreal Arce, NC. LN. Mónica Diana Alonso. LN. Silvia Ávila Servín	Centro Médico del Rosario	Dra. Juana del Rosario Rodríguez
		Hospital Christus Muguerza Conchita	LN. Mónica García Alcocer
		Hospital Sierra Madre	LN. Arely Barrios Durán
		Clínica Cuauhtémoc y Famosa	LN. Ericka L. Ramos Méndez, NC.
		ISSSTELEÓN	LN. Bernarda Guadalupe Oyervides Contreras
		Hospital Santa Cecilia	LN. Delia Alely Mendoza Garza
		Corporativo Soriana	Dr. Pedro Joaquín Espinosa Bermúdez LN. Gabriela Garza Rodríguez
Clínica Nova	LN. Lorena Guadalupe Ramírez Campos, NC. ENC. Martha Eugenia Lara y Sánchez	Hospital Centra	LN. Jeanine Galván Martínez
		Clínica de Orientación Alimentaria de la FASPYN	MES. Patricia Rodríguez Calderón, NC. ENC. Sofía Cuellar Rodríguez
Hospital Metropolitano	LN. Alberto Treviño Pequeño LN. Blanca Nidia Ramírez Lara LN. Bertha Esther Domínguez Ortigoza LN. Evelia Saldaña Moreno, NC. MCA. Mirna Elizabeth Santos Lara, NC. LN. Guadalupe Sánchez Nava LN. Iliana Gallegos Martínez LN. María Magdalena González López LN. Surisaddai Celestino Palomares LN.Patrocinia Luna Martínez LN. Verónica Leticia Rodríguez Guel	Hospital Christus Muguerza Hidalgo	LN. Jessica Judith Sosa Cantú LN. Olga Rete López LN. Zinzia Gabriela Palacios Treviño
		Hospital de la Mujer (Ginequito)	ENC. Verónica Aguirre Vázquez, NC.
		Hospital Universitario	LN. Patricia Ancer Rodríguez
		Especialidad en Nutrición Clínica	LN. María del Carmen Mata Obregón, ED. LN. Patricia Eugenia Leyva Mendez LN. Noemí Angélica Juárez LN. Beatriz Ramírez Reséndez LN. Leyda Anahi Velez
Hospital Materno Infantil	LN. Amanda Catalina Torres Ramos LN. Débora Beatriz García Legorreta, NC., ED. LN. Francisca Elodia Ortiz Valle, NC. MSP. José Juan Moreno Montemayor LN. Leticia López Treviño LN. Ma. de Jesús Castillo Valadez LN. Martha Hernández Muñoz, NC., ED.	Clínica Vidriera Muguerza	LN. Mayra Patricia Almaguer Hernández

Fuente: Subdirección de Licenciatura, Coordinación por Áreas de Formación de Nutriología Clínica Enfermedad y Nutriología Comunitaria

Tabla 1.50 Estudiantes de reingreso a la Licenciatura en Nutrición que acreditaron el EXCI

Período escolar	Estudiantes que presentaron	Estudiantes acreditados
Enero-junio	113	22
Agosto-diciembre	92	29

Fuente: Subdirección de Licenciatura, Centro de Autoaprendizaje de Idiomas

Tabla 1.51 Estudiantes de primer ingreso a la Licenciatura en Nutrición que acreditaron el EXCI

Período escolar	Estudiantes que presentaron	Estudiantes acreditados
Enero-junio	244	28
Agosto-diciembre	288	50

Fuente: Subdirección de Licenciatura, Centro de Autoaprendizaje de Idiomas

Tabla 1.52 Proyectos presentados por estudiantes en las muestras del Programa Emprendedor

Muestra	Tema central	Estudiantes	Proyectos
XLIII	"Productos que ayudan a frenar el cambio climático"	147	27
XLIV	"Productos saludables en el marco del 40 aniversario de la FASPYN"	173	35
	Total	320	62

Fuente: Subdirección de Licenciatura, Programa Emprendedor

Tabla 1.53 Participación de profesores e invitados en las muestras del Programa Emprendedor

Nombre	Dependencia
ME. Guillermina Juárez Villalobos LN. Julieta Stephanía Lara Mota LN. Alicia Alejandra Arriaga Cervantes MSP. Ana Alicia Alvídrez Morales LN. Alejandra Berenice Rocha Flores MCA. Beatriz Villarreal Arizpe MSP. David Moreno García MCN. Debbie Samantha Puente Hernández MCA. Luz María Escobar Rodríguez MSP. Martín Jiménez Pimentel Dra. María de Jesús Ibarra Salas ENC. María de la Luz Pérez Ávila LN. María Concepción Arellano Salazar MCA. Mirna Elizabeth Santos Lara MCA. Rodrigo Hernández Santiago Dr. en NH. Rogelio Salas García ENC. Sylvia Adriana Estrada Díaz LN. Silvia María Galaviz Alarcón	FASPYN
MPL. Elizabeth Rojas Márquez	Preparatoria Técnica Médica
Ing. Yolanda Hernández Delgado	Preparatoria No. 2
Lic. Carlos Servando Ornelas López	Facultad de Agronomía
MES. María Del Roble Obando Rodríguez	Facultad de Ciencias de la Comunicación
MIA. Irma Leticia Garza González	Facultad de Ciencias Físico Matemáticas
Dr. Horacio Villalón Mendoza	Facultad de Ciencias Forestales
CPA. Flor Esthela González Rodríguez MDA. Karla Alejandra Fernández Quiroga	Facultad de Ciencias Químicas
MRH. Dinora Lizzet Martínez Ortiz MC. Ramón Copado García	Facultad de Medicina Veterinaria y Zootecnia
MDGCE. José Antonio Pérez López	Escuela Normal Rural "Justo Sierra Méndez"
Lic. Violeta E. Aguilar Rodríguez Lic. Karla Patricia Cortéz Ortiz Ing. Adrián G. Marroquín Ortega	Incubadora de Empresas y Registro de Marcas y Patentes

Fuente: Subdirección de Licenciatura, Programa Emprendedor

Tabla 1.54 Empresas expositoras y patrocinadoras de las muestras del Programa Emprendedor	
Citrofrut	Impulsora Sana, S.A. de C.V. Agencia Yakult Monterrey
Enzacta Global oficial	Mc Graw Hill Education
Frutal Yogurt	Vitamex del Occidente
Hygeia de México, SA de CV.	

Fuente: Subdirección de Licenciatura, Programa Emprendedor

Tabla 1.55 Estudiantes y proyectos ganadores de las muestras del Programa Emprendedor			
Muestra	Lugar	Proyectos ganadores	Estudiantes que lo desarrollaron
XLIII "Productos que ayudan a frenar el cambio climático"	1°	"E-CONE"	María Teresa Barrios Caballero Priscilla Bueno Gutiérrez Ana Sofía Cervantes Carrillo María Fernanda Guajardo Terrazas Julissa Hoyuela Treviño Sofía Alejandra Willis Garza
	2°	AVESA "Gordi Sano"	Pamela Fuentes de la Fuente Tania Salinas Garza Saúl Caleb Salinas Mejía Karina Lixbeth Treviño Casanova
	3°	"Palechia"	Verónica Isabel Careño Degollado Mildred Irlanda Coria Zalapa Ana Cecila Escobar Álvarez Andrea del Carmen Juárez Garza Silvia Judith Lozano Ortiz Dafne Raquel Ramírez Villanueva
XLIV "Productos saludables en el marco del 40° Aniversario de la FaSPy"	1°	"Frutizza"	Carlos Enrique Liñán Tuckar Cinthia Paola Saldivar Ruíz Cristal N. Vargas Rivera Alejandra Mayela Cabrera García Mónica Alejandra Ortíz Reyna San Juana de León Reyes
	2°	"Tortillas de Linochía"	Natali Alvarado Preciado Casandra Cerda Olvera Claudia Vanessa Martínez Guerrero Rebeca Esperanza Arias Hernández Graciela Alejandra Duque Montemayor
	3°	"Kimichin"	Pamela de León Treviño Emely Gutiérrez Zarur

Fuente: Subdirección de Licenciatura, Programa Emprendedor

Tabla 1.56 Integrantes de Mesa Directiva "CONEXIÓN"	
Cargo	Nombre de estudiante
Presidente	Victoria Monserrath Báez Ayala
Vicepresidente	Monserrat Larissa Martínez Luna
Consejero	Marcela Elizondo Montes
Suplente de Consejero	Alba Dehira Martínez Reyna
Tesorero	Mariel Mendiola Colchado
Secretario	Brenda Lizeth Rodríguez Cepeda
Coordinador Académico	Edgar Uriel Furlong Espíritu
Secretario de la Coordinación	Carola Margarita Rodríguez Pruneda
Coordinador Sociocultural	Ricardo Harold Rojas Ibarra
Colaboradores	Priscilla Aime Treviño Garza Yessica Lizbeth Cantu Velazquez Paulina Pachuca Villarreal Andrea Jaqueline Herrera García Marta Nely Martínez
Coordinador de Deportes	Aaron Gael Díaz García
Secretario de la Coordinación	José Roberto Gracia Garza
Colaboradores	Rebeca Moreno Rodríguez David Eduardo Pérez de la Cruz Daniel Alberto Vázquez Mendez
Coordinador de Prensa y Difusión	Gabriel Iván Galván Martínez
Secretaria de la Coordinación	Carolina Villegas Cajero
Colaboradores	Monica Brillet Robles Alvarado Karla Patricia García Pérez Ana Gabriela Julián Cardoza
Coordinador de Servicios Propios y Primarios	Devani Janeth Salazar Cortez
Secretario de Coordinación	Eric Ruben Reyes Gallardo
Colaboradores	Pamela Edith Orozco Mireles Raul Hernandez Yáñez Sandra Martínez Tamayo Valeria Almaguer Garza

Fuente: Subdirección de Licenciatura/Coordinación de Actividades Estudiantiles

Tabla 1.57 Representantes de grupo			
Sem.	Nombre del Representante	Sem.	Nombre del Representante
Enero-junio		Agosto-diciembre	
1°	Alejandro Adrián Adame Pérez Rosario Rivera Rocha Dorian Michelle Cantú Zúñiga Juan Pablo Martínez Cuellar Osvaldo Puente Roque Lesly Nalleli Martínez Villegas Brizzaida Maribel Lombraña Salazar	1°	Josias Eli Rodríguez Flores Aylin Sofía De Anda Robles Ana Lucía Besnier Navarro Hugo Antonio Prado González Carolina Cerrillo Ontiveros Lucía Carolina Zamora Chávez Dora Luz Cicero Moreno Alondra Delgado Salazar
2°	Sandra Luz Hernández Herrera Daniela Anahí Estrada Hernández Dana Yaneth Kretsch Salas Martha del Carmen Palacios García Sergio Eduardo Pérez Pérez Raúl Eduardo Reyes Rosales Alejandro Gaytán Sandoval	2°	Jossep Alezandro Romo Pequeño Dulce Karina Valenciana Arregún Zabdi Martínez Cruz Paulina Esparza Cantú Rubí Sandoval Pérez Alejandro Adrián Adame Pérez
3°	Blanca Marisol Cortés Arellones Carmen Andrea Valadez Grimaldo Sanjuana De León Reyes Lorena Maldonado Velázquez Azeneth Carrillo García Angel Mario de la Garza Hernández	3°	Giovanna Cantú Garza Daniela Anahí Estrada Hernández Adrían Regalado Hernández Silvia Patricia Castillo Mendoza Brenda Jaqueline Velázquez de la Rosa Marina Sanjuanita Lozano Guerrero Paola Michelle Cruz Muñoz Victoria Monserrat Pérez Luna
4°	Karina Lizbeth Treviño Casanova Leticia Ramírez Salinas Gián Carlo Trejo Reyes Leslie Hernández Vela	4°	Lariza Cristina Carmona Martínez Carmen Andrea Valadez Grimaldo Sanjuana de León Reyes Aurelio Vázquez Gómez Jesus Eduardo González Rocha
5°	Wendy Daniela Cuevas López Ariana Elizabeth Montoya Kelly Nina Vicencio Zamora Almendra K. Rodríguez Recio	5°	Elena Lizeth Garza González Leticia Ramírez Salinas Carolina Águila Alvarado Eric Rubén Reyes Gallardo
6°	Horacio Esteban González Govea Cecilia Marin Barrón Evelyn Denis Garza Hernández Rebeca Moreno Rodríguez	6°	Wendy Daniela Cuevas López Lizeth Berenice Lizcano Ramírez Kathia Samira Marín Araujo Vanessa Yesenia Vázquez Bonilla
7°	Emilio de la Garza Pereira Sandra Karina Garza Zurita Pablo Alejandro Cordero Morales	7°	Daan Alexandros Jiménez Aranda Miguel Ángel Soto Lozano Marcela Elizondo Montes Juan José Carrales Paez
8°	Stephany Isabel Adame Pérez Marcela Patricia Garza Martínez Daniela Perales Alvarado Anaiza Martínez Granados	8°	Mayra Lizeth Luna Serrano Cecilia Juárez Mendoza Erika Jazmín Cruz Navarrete
10°	Bertha Anel Mejia Toledo Giuliana Carolina Bernal Carranza Ana Sofía Ortega Villarreal Diamantina Herrera Garza	9°	Abrahm Jonathan Toledo Pérez Marcela Patricia Garza Martínez Diana Perales Alvarado Anaiza Martínez Granados
		10°	Ana Sofía Benítez Martínez Aldo Bacco Lozano Magda Gabriela Cortés Rodríguez

Fuente: Subdirección de Licenciatura/Coordinación de Actividades Estudiantiles

2

Gestión responsable del conocimiento y la cultura

2.1. Estudiantes en Veranos de Investigación Científica y Tecnológica

La Coordinación de Investigación y la Coordinación de Actividades Estudiantiles a cargo de la Dra. en C. Aurora de Jesús Garza Juárez y la MSP. Erika González Guevara, respectivamente, reportaron que cuarenta y cuatro estudiantes (25.7% más que en 2013) realizaron el Verano de Investigación Científica en la FASPYN; de ellos, veintinueve fueron de otras universidades, tres de Preparatorias de la UANL, dos de otras facultades de la UANL, y diez de la FASPYN. Los estudiantes que realizaron las estancias fueron atendidos por once profesores de la Facultad. De todos los estudiantes, el 36.% fueron apoyados por el Programa de Verano de Investigación Científica y Tecnológica (PROVERICYT), 57% por el XII Programa de Investigación Científica y Tecnológica del Pacífico (Programa Delfín) y el resto por la Academia Mexicana de Ciencias 2014 (Tabla 2.1). El incremento de estudiantes en verano de investigación ha sido constante desde el año 2012 (24), 2013 (35) y 2014 (44).

Veintidós estudiantes de la Licenciatura en Nutrición de la FASPYN, realizaron estancias locales y nacionales; el 68% realizó estancia de investigación en otras universidades del país y cuatro (18%) en la UANL; cuatro de ellos fueron apoyados por el Programa de Verano de

Investigación Científica y Tecnológica (PROVERICYT), once por la Academia Mexicana de Ciencias (AMC) y tres por el Programa de Integral de Fortalecimiento Institucional (Tabla 2.2).

El Foro de Experiencias de Estudiantes en Investigación Científica se llevó a cabo con la participación de seis estudiantes que realizaron estancias de investigación; este evento académico, organizado por la Coordinación de Investigación y la Coordinación de Actividades Estudiantiles, es dirigido a estudiantes y profesores de la Licenciatura en Nutrición y tiene como objetivo, además de presentar los trabajos realizados, motivar a otros estudiantes para incursionar en el ámbito de la investigación y aplicar en las convocatorias del año 2014 (Tabla 2.3).

2.2 Participación de estudiantes de posgrado en el desarrollo de investigaciones

El perfil de egreso de los estudiantes de los programas educativos de posgrado es determinado con base en el desarrollo de competencias en investigación. Por tal razón, a través de la participación de los núcleos básicos de profesores de dichos programas, sesenta y cuatro estudiantes desarrollaron proyectos y tesis de investigación.

Treinta y un estudiantes de la Especialidad en Nutriología Clínica desarrollaron veinte proyectos de investigación con la colaboración de ocho directores y codirectores de tesis. (Tabla 2.4a).

En la Maestría en Ciencias en Nutrición, once estudiantes, realizaron 11 proyectos de tesis; en estos participaron como directores de tesis siete profesores del núcleo básico del programa (Tabla 2.4b).

Veintidós estudiantes de la Maestría en Ciencias en Salud Pública, Programa interfacultades, realizaron 22 proyectos de tesis con el apoyo de los diez profesores adscritos a este programa educativo (Tabla 2.4c).

2.3. Proyectos de investigación científica apoyados por diferentes organismos

Durante el año, diez profesores investigadores, con la participación de los cuerpos académicos y/o programas educativos, han ejercido $437,000.00 de los $560, 000.00 asignados para los proyectos

de investigación beneficiados por el Programa de Apoyo a la Investigación Científica y Tecnológica (PAICYT). (Tabla 2.5).

En convocatorias externas, la PhD. María Natividad Ávila Ortiz obtuvo financiamiento, el cual ha sido ejercido en su totalidad, para su proyecto de investigación "La percepción de la salud y el apoyo social en adultos mayores institucionalizados" a través del Programa para el Desarrollo Profesional Docente (PRODEP) de la Secretaria de Educación Pública (Tabla 2.6).

2.4. Centro de Investigación en Nutrición y Salud Pública (CINSP)

El CINSP, coordinado por el Dr. en C. Eduardo Campos Góngora, a través del soporte de 11 laboratorios, 22 profesores investigadores de FASPYN y 21 investigadores externos, desarrollaron y/o asesoraron ochenta y ocho proyectos de investigación colaborando en la formación de 163 estudiantes en el área de la nutrición y salud pública, algunos de ellos con productos de tesis de la licenciatura, especialidad, maestría y doctorado.

Laboratorio de Alimentos

Este laboratorio, dirigido por la Dra. en C. Blanca Edelia González Martínez, ha apoyado la formación de recursos humanos en investigación a 11 estudiantes a través de diez proyectos de investigación, entre ellos, se encuentran: tesis de la Licenciatura en Nutrición, de Maestría en Ciencias en Nutrición y de los doctorados en Ciencias de los alimentos de la Universidad Autónoma de Barcelona y el de Ciencias con adecuación en alimentos de la Facultad de Ciencias Biológicas de la UANL. (Tabla 2.7). El laboratorio ha contribuido con asesoría técnica, uso de espacio físico, equipos, reactivos y materiales compartidos con otros laboratorios del CINSP. En el laboratorio participaron seis prestadores de servicio social y un becario.

Laboratorio de Bioquímica Nutricional

Este laboratorio se encuentra bajo la responsabilidad de la MC. Alexandra Tijerina Sáenz; en él se realizó la práctica académica de las unidades de aprendizaje: Laboratorio de Evaluación del Estado Nutricio y Laboratorio de Alimentos, que se imparten en el programa educativo de la Maestría en Ciencias en Nutrición. Asimismo, brindó infraestructura y soporte técnico a once profesores y cinco estudiantes del programa educativo para el desarrollo de seis proyectos de investigación relacionados a los programas de la Maestría en Ciencias en Nutrición y de Maestría en Ciencias en Salud Pública. (Tabla 2.7); en este laboratorio participaron cinco becarios y dos prestatarios de servicio social.

Laboratorio de Composición Corporal

Dirigido por el Dr. en C. Erik Ramírez López; tiene una importante participación en el desarrollo de la investigación en Nutrición y Salud Pública en la formación de recursos humanos de los tres programas de posgrado de FASPYN y en el programa doctoral de la Facultad de Enfermería de la UANL. Se desarrollaron 13 proyectos de investigación a través 13 estudiantes (3 externos a la Facultad) de los programas educativos antes mencionados, gracias a la dirección de 7 profesores investigadores (Tabla 2.7). En este laboratorio participó un becario y cuatro prestatarios de servicio social, dos de verano de Investigación y uno de PAICYT.

Laboratorio de Proteómica

Este laboratorio es dirigido por el Dr. en C. Eduardo Campos Góngora; contribuyó en la formación de 15 estudiantes de la FASPYN a través de 10 proyectos de investigación y ha sido un espacio científico para 7 profesores, entre ellos el Dr. Mukund Deshpande del National Chemical Laboratory, Pune, India y el Dr. José Ruiz-Herrera del Departamento de Ingeniería Genética, CINVESTAV IPN (Tabla 2.7). En este laboratorio participan cuatro becarios, 2 estudiantes de Área Curricular de Libre Elección (ACLE) y 3 de Verano de Investigación Científica y Tecnológica.

Laboratorio de Salud Ambiental

En este espacio se desarrollaron y/o asesoraron 19 investigaciones, con la colaboración de 13 profesores investigadores; contribuyendo en la formación de 13 estudiantes de los programas educativos de la Licenciatura en Nutrición, Especialidad en Nutriología Clínica, Maestría en Ciencias en Salud Pública, Maestría en Ciencias en Producción Agrícola de la Facultad de Agronomía y del Doctorado en Ciencias con acentuación en alimentos de la Facultad de Biología de la UANL. (Tabla 2.7). En esta área participaron dos becarios y seis prestatarios de servicio social.

Laboratorio de Nutrición Poblacional

Laboratorio dirigido por el Dr. en NH. Rogelio Salas García, ha apoyado a cinco proyectos importantes para Salud Pública y Nutrición, de estos se desarrollaron 2 tesis de licenciatura y 3 de las Maestrías en Ciencias de la Facultad, a través de 8 profesores y 6 estudiantes. (Tabla 2.7). En el laboratorio participaron 16 prestatarios de servicio social, 11 becarios y 12 estudiantes de ACLE.

Una de las acciones importantes de este laboratorio fue el soporte científico y la incorporación de docentes, investigadores y estudiantes de la Facultad a diferentes tareas de la Encuesta Estatal de Salud y Nutrición-Nuevo León 2014/2015 (EESN-NL 2014/2015) en el primer semestre del 2014. El proyecto se continúa en la Secretaría de Salud de Nuevo León donde la FASPYN participa a través de siete profesores que aportan su conocimiento y experiencia.

Laboratorio de Gasto Energético

En este laboratorio, dirigido por la ENC. Leticia Márquez Zamora, se apoyó a tres proyectos de investigación con la colaboración de 2 profesores y 8 estudiantes de la Licenciatura en Nutrición. En el laboratorio participó una estudiante del Área Curricular de Libre Elección (ACLE).

Laboratorio de Genética y Biología Molecular

Laboratorio, dirigido por el Dr. en C. Zacarías Jiménez Salas, apoyó a ocho proyectos con la colaboración de seis profesores investigadores, uno de ellos el Dr. José Ruíz-Herrera del CINVESTAV IPN; contribuyeron en la formación de 11 estudiantes de licenciatura y posgrado. Asimismo da apoyo a la UA Laboratorio de Técnicas Moleculares en Nutrición (Tabla 2.7). En este laboratorio participaron dos becarios, dos prestatarios de servicio social y dos estudiantes de ACLE.

Laboratorio de Soporte Nutricio

Este laboratorio, dirigido por la MC. María Adela Martínez Álvarez, apoyó a tres proyectos de investigación con los que se beneficiaron dos estudiantes, todos los proyectos se han desarrollado en colaboración con otros sectores de la sociedad. Entre los proyectos, se puede destacar el proyecto NutriAbue® que realiza el Sistema para el Desarrollo Integral de la Familia del Estado de Nuevo León y la FASPYN UANL en el cual se produjeron 21.6 toneladas de alimento adicionado (bebida de avena y sopa-crema de leguminosas). En el laboratorio participaron dos becarias (Tabla 2.7).

Laboratorio de Cocina Metabólica

Dirigido por la ENC. María Alejandra Sánchez Peña, NC, apoyó a cuatro proyectos de investigación de cuatro profesores y 14 estudiantes (Tabla 2.7). En este laboratorio participaron tres prestatarios de servicio social y cuatro estudiantes de ACLE.

Área de Informática y Estadística

Ésta área, que dirige MT. Sylvia Osorio De Dios, se brindó asesoría metodológica, captura y procesamiento de datos para 9 proyectos de investigación; especialmente en análisis y asesoría estadística, asesorías a estudiantes de ambos programas de maestría en el análisis estadístico descriptivo e inferencial, así mismo apoyó en el diseño para presentación en concursos de investigación en diferentes eventos científicos; participaron tres becarios, 4 del Área Curricular de Libre Elección y tres de Verano de Investigación (Tabla 2.7).

2.5. Difusión del conocimiento
Foros y Concursos de Investigación.

Los profesores y estudiantes de la FASPYN participaron en diferentes foros y concursos de investigación. En el VI Congreso de Nutriología FASPYN 29 profesores y 103 estudiantes, presentaron cuarenta y ocho trabajos de investigación. En el XXIX Congreso de la AMMFEN participaron profesores y estudiantes con cincuenta y cuatro exposiciones. Así mismo, 13 profesores presentaron 10 trabajos de investigación en 4 eventos académico-científicos (Tablas 2.8A, 2.8B y 2.8C).

RESPYN

En la Revista de Salud Pública y Nutrición, cuyo responsable, el Dr. en C. Pedro César Cantú Martínez, facilito la publicación de dos memorias en los congresos: 2do Congreso Anual 2013 AMPMB Colegio y IV Congreso Internacional de Cambio Climático. (Tabla 2.9). Trabajó en la organización de la información para cubrir los indicadores de calidad y excelencia editorial que determina CONACYT para lograr la incorporación de la RESPYN al índice de Revistas mexicanas de investigación Científica y Tecnológica.

La RESPYN se mantiene indexada a 19 bases de datos: REPIDISCA, FAO, LATINDEX, LANIC, ARTEMISA en línea, CUIDEN, SIIC, PUBLINDEX, PERIODICA, LILACS, EBSCO host-MEDICLATINA, OPS, CABI-Publishing, DOAJ, HELA, FIIN, HINARI, INDEX COPERNICUS, MEDIGRAPHIC-Literatura Biomédica que prestigian su difusión nacional e internacional y respaldan la calidad científica al brindarle su reconocimiento y aceptación.

Producción Científica

Durante el año 2014, cincuenta profesores de la FASPYN publicaron 17 artículos, un libro, un capítulo de libro y cinco memorias de congreso (Tablas 2.10).

2.6. Premios y distinciones en investigación

En el VI Congreso de Nutriología FASPYN 2014, 23 profesores fueron premiados en quince trabajos de investigación presentados y 32 estudiantes en 16 trabajos (tablas 2.11A, 2.11B).

En el XXIX Congreso de AMMFEN, fueron reconocidos 4 profesores de FASPYN y 9 estudiantes con cuatro trabajos de investigación (Tabla 2.12).

Sistema Nacional de Investigadores (SNI)

En el año 2014, nueve profesores de tiempo completo pertenecen al Sistema Nacional de Investigadores, ocho de ellos en el nivel uno y uno en el nivel de candidato en el área de biotecnología y ciencias agropecuarias (Tabla 2.13).

2.7. Eventos de difusión y extensión del conocimiento y la cultura

Cátedra Anual de Salud Pública y Nutrición "Dr. Carlos Canseco González" En el marco del 40° Aniversario de la Facultad de Salud Pública y Nutrición, se dicta la 10ª Cátedra Anual de Salud Pública y Nutrición "Dr. Carlos Canseco González" impartida por la Dra. Mercedes Juan López, Secretaria de Salud en México; se llevó a cabo el 6 de noviembre del 2014, en el Aula Magna de Colegio Civil; el evento lo encabezó el Rector de nuestra Máxima Casa de Estudio, el Dr. Jesús Áncer Rodríguez, los Secretarios y la Directora de la FASPYN, familiares del Dr. Canseco, Fundadores de la FASPYN, Exdirectores, Profesores, Investigadores, Estudiantes y Representantes de los Sectores Gubernamentales locales y nacionales. El tema de la conferencia fue "Estrategia Nacional para la Prevención y Control del Sobrepeso, la Obesidad y la Diabetes".

VI Congreso de Nutriología FASPYN

El evento central del Programa Anual de Educación Continua fue el VI Congreso de Nutriología FASPYN, realizado el 2 y 3 de octubre en los Salones Canadá y Estados Unidos del Centro Internacional de Negocios Monterrey, A.C, llevado a cabo en el marco de los festejos del 40º aniversario de la Facultad y del Día Mundial de la Alimentación.

En este magno evento participaron los Cuerpos Académicos: Nutrición, Obesidad y Enfermedades Relacionadas; Salud y Nutrición Poblacional; Calidad Educativa y Desarrollo Personal y Profesional y Nutrición Clínica.

El programa científico ofreció 10 conferencias (1 internacional), 4 paneles, 6 talleres de intervención nutricia y la exposición de 110 trabajos libres en las modalidades de investigación, desarrollo de nuevos productos y diseño de material didáctico (Anexo 2.1).

El Congreso reunió a 1, 045 estudiantes y profesionistas provenientes de más de trece instituciones de educación, salud y organizaciones de la sociedad civil (Tabla 2.14A), participaron 25 profesores como ponentes, 10 de ellos fueron de la FASPYN y 15 externos (Tabla 2.14B).

El 1 de octubre se llevó a cabo los talleres Pre Congreso que consto de seis talleres de tópicos actualizados de nutriología, coordinado por la ENC. Leticia Márquez Zamora, en las áreas de: obesidad infantil, cuidado nutricio en el deporte, servicios de alimentación y área clínica. Participaron seis profesores y asistieron 89 personas (tabla 2.14C).

Para promover la difusión de los productos de desarrollo realizadas por nuestros profesores investigadores y estudiantes de los 4 programas de estudios de la FASPYN (Licenciatura en Nutrición, Maestría en Ciencias en Nutrición, Maestría en Ciencias en Salud Pública y Especialidad en Nutriología Clínica) se presentaron 110 trabajos libres en cartel; en la modalidad de investigación, se representaron 70 trabajos (64%) ; en la modalidad de material didáctico, 30 trabajos (27%) y en la modalidad en desarrollo de nuevos productos, 10 trabajos (9%) siendo esta última una área de oportunidad. Participaron profesores y estudiantes de 13 Instituciones (Tabla 2.14D).

Los reconocimientos en esto productos de desarrollo se encuentran en la tabla 2.11 en las 3 modalidades y en 5 áreas temáticas (Nutrición clínica, Nutrición poblacional, Tecnología alimentaria, Nutrición y actividad física y Educación en nutrición).

Programa de Educación Continua

Dirigida por la MSP. Magdalena Soledad Chavero Torres, NC, ofreció 21 eventos académicos (Anexo 2.2) con un total de 642 horas de capacitación, beneficiando a 1, 576 personas (tabla 2.15A). En estos eventos participaron 121 profesores; 50 de la FASPYN y 71 externos (Tabla2.15B).

VI CONGRESO
de Nutriología
FaSPyN

VI CONGRESO
de Nutriología
FaSPyN
40

Tablas capítulo 2

Tabla 2.1 Estudiantes que realizaron estancia de investigación en la FASPYN en el verano del 2014

Estudiante	Procedencia	Profesor
Anel Victoria Barbarín Vázquez **	Universidad de Guadalajara	PhD. Elizabeth Solís Pérez NC.
Karla Edith Barrera Perales**	Universidad Autónoma de Tamaulipas	
Dulce Liliana Bernal Armendáriz**	Universidad de Sonora	
Areli Jazmín Casas Navarrete**	Universidad Autónoma de Nayarit	
Diana Alejandra Corella Salazar**	Universidad de Sonora	
Emilio Covarrubias Chávez**	Universidad Autónoma de Sinaloa	
Alejandro de Jesús Cruz Velasco**	Universidad Autónoma de Chiapas	
Patricia Yesenia García Palomares**	Universidad Autónoma de Tamaulipas	
Miriam Noemí García Vázquez**	Universidad Autónoma de Nayarit	
José Alberto Fragoso Duarte**	Instituto Politécnico Nacional	
Laura Viridiana Guerra Lee**	Universidad Autónoma de Tamaulipas	
Anna Patricia Islas Zamorano**	Universidad de Guadalajara	
Diana Laura Medina Silva**	Universidad Autónoma de Sinaloa	
Alejandra Medina Petatan**	Universidad Autónoma de Guerrero	
Efraín de Jesús Morales Ramírez**	Universidad Autónoma de Guerrero	
Paola Alejandra Pérez Tapia**	Universidad Autónoma de Nayarit	
Edgar Arturo Quezada Cornejo**	Universidad Autónoma de Tamaulipas	
Maribel Rosas Vásquez**	Universidad de Sonora	
Ingrid Carolina Simental Oliva**	Universidad Autónoma de Sinaloa	
Erika Valle Carranza**	Universidad de Guadalajara	
Laura Vargas Benítez**	Universidad Autónoma de Sinaloa	
Eduardo Alberto Vargas Zamudio**	Universidad Autónoma de Sinaloa	
Andrea Isabel Villarreal Rentería**	Universidad de Guadalajara	
Ángel Daniel Eduardo Virgen Ochoa**	Universidad Autónoma de Tamaulipas	
Luis Carlos Zamora Figueroa**	Universidad de Sonora	
Yadira Lizbeth González Gómez*	Facultad de Enfermería, UANL	
Mayra Cecilia Solís Torres*	Preparatoria 3, UANL	
Ilse Jareth Arizmendi Barrientos*	Facultad de Salud Pública y Nutrición	

Fuente: Subdirección de Investigación, Innovación y Posgrado, Coordinación de Investigación y Coordinación de Actividades Estudiantiles
*PROVERICyT-UANL 2014, ** XVIII Verano de la Investigación Científica y Tecnológica del Pacífico 2014 (Programa Delfín)
*** Programa Integral de Fortalecimiento Institucional (PIFI), **** Verano de Investigación Científica de la Academia Mexicana de Ciencias 2014

Tabla 2.1 Estudiantes que realizaron estancia de investigación en la FASPYN en el verano del 2014

Estudiante	Procedencia	Profesor
Vanesa Sarait Bautista Acuña****	Universidad Autónoma de Tamaulipas	Dr. en C. Erik Ramírez López
Paola Lorena Lucio Paz ****		
Verónica Monserrat Martínez Reyes *	Preparatoria 16, UANL	
María Isabel López Castillo*	Facultad de Salud Pública y Nutrición	
Daniela Treviño Bermea*		
Adriana Marisol Padrón López*		Dr. en CS. Esteban Gilberto Ramos Peña
Lucero Estefanía Elizondo Guerra *		
Damaris Gabriela Bustamante Martinez*		Dr. en C. Eduardo Campos Góngora
Celeste Alejandrina Alcaraz Reza*		
Karla Magnolia Varela Riojas*		ENC. María del Carmen Mata Obregón
Esther Eloísa Ramirez Villarreal*		MSP. Maria de los Ángeles García Garza
Oscar Adrian de León Delgado*	Facultad de Artes Visuales, UANL	MES. Clemente Carmen Gaitán Vigil
Leticia de Jesús Sauceda Zamora*	Facultad de Salud Pública y Nutrición	MTI. Sylvia Osorio de Dios
Alma Guadalupe García Campos*	Preparatoria 23, UANL	PhD. Ana María Salinas Martínez
Javier Emmanuel Bernal Hernandez*	Universidad Autónoma de Tamaulipas	Dra. en C. Aurora de Jesús Garza Juárez
Javier Mogel Mazariegos****	Universidad de Ciencias y Artes de Chiapas	Dr. en NH. Rogelio Salas García

Fuente: Subdirección de Investigación, Innovación y Posgrado, Coordinación de Investigación y Coordinación de Actividades Estudiantiles
*PROVERICyT-UANL 2014, ** XVIII Verano de la Investigación Científica y Tecnológica del Pacífico 2014 (Programa Delfín)
*** Programa Integral de Fortalecimiento Institucional (PIFI), **** Verano de Investigación Científica de la Academia Mexicana de Ciencias 2014

Tabla 2.2 Estudiantes de la Licenciatura en Nutrición de la FASPYN que realizaron estancia de investigación en otras instancias y apoyados por el PROVERICYT de la UANL, la Academia Mexicana de Ciencias y Programa Integral de Fortalecimiento Institucional (PIFI)

Estudiante	Profesor/Investigador	Dependencia del investigador
Ariel Charles Ponce* Estefanía Montserrat Quiñones García*	Dr. Guillermo Ceballos Reyes	Instituto Politécnico Nacional Escuela Superior de Medicina
Mayra Lizeth Luna Serrano*	Dr. Eustacio Galileo Escobedo González	Secretaría de Salud
Martha Fernanda Salazar Salazar *	Dra. Mary Fafutis Morris	Guadalajara, Jalisco (UdeG)
Leasly Veronica Salazar Leal*	Dr. Eustacio Galileo Escobedo González	Secretaria de Salud
Mariela Enríquez Acevedo*	Dra. Ofelia Márquez Molina	Estado de México (UAEM)
Homero Villareal Salas*	Dra. Ángela Suárez Jacobo	Centro de Investigación y Asistencia en Tecnología y Diseño del Estado de Jalisco
Alejandra Maldonado Ramos***	Dr. Iván Pérez Díaz	INCMN Salvador Zubirán (DF.)
Claudia Maria Padilla Vela*	Dra. María Claudia Espinel Bermúdez	Instituto Mexicano del Seguro Social
Marcela Elizondo Montes*	Dra. Andrea Sachi Díaz Villaseñor	INCMN Salvador Zubirán (DF.)
Valeria Garza Elizondo*	Dr. Luis Ortiz Hernández	Universidad Autónoma Metropolitana
Janeth Esmeralda Flores Monsiváis*	Dra. Luz María Tejada Tayabas	San Luis Potosí, SLP (UASLP)
Gisela Berenice Reyes Cardona**	Dra. Martha Leticia Caballero Garza	Facultad de Trabajo Social y Desarrollo Humano
María Guadalupe Gaytán Gutiérrez**	Dr. Marco Antonio Cantú Martínez	Facultad de Medicina Veterinaria y Zootecnología
Karen Angélica Vázquez Rodriguez**	Dr. Jesús Jaime Hernández Escareño	
Carolina Morton Delgado**	Dr. Héctor Eloy Tamez Pérez	Facultad de Medicina
Mariel Mendiola Colchado***	Dra. Zulema O. Cantillo Ciau	Mérida Yucatán (UADY) Facultad de Química
Mildred Irlanda Coria Zalapa***		
Aarón Daniel Becerra Ramirez ***		
Luis Francisco Santillán Miranda***	Dra. Silvia Yolanda Moya Camarena	Hermosillo, Sonora (CIAD)

Fuente: Subdirección de Investigación, Innovación y Posgrado, Coordinación de Investigación
* Academia Mexicana de Ciencias, ** PROVERICYT, *** Programa Integral de Fortalecimiento Institucional (PIFI)

Tabla 2.3. Participación de estudiantes en el " II Foro de Experiencias en Investigación Científica" como parte de los festejos de la Semana Nacional de Ciencia y Tecnología (CONACYT) 2014

Estudiante	Tema
Mariela Enríquez Acebedo	Alimentos funcionales, tecnología de las carnes, láctea y antioxidante
Marcela Elizondo Montes	Adaptaciones metabólicas en las vías de señalización de adipocitos en función del consumo de ácidos grasos
Mariel Mendiola Colchado	Experiencia en un laboratorio de análisis de alimentos
Ariel Charles Ponce	Efectos del café orgánico enriquecido con cascarilla de cacao sobre la glucosa sérica en ratones
LN. Noemí Abigail Uribe de la Rocha	Percepción de seguridad alimentaria en el hogar según diversidad dietética en niños
LN. Irma Marcela González Treviño	Relación entre el somatotipo y actividad física en estudiantes de primaria y secundaria del distrito federal

Fuente: Subdirección de Investigación, Innovación y Posgrado, Coordinación de Investigación.

Tabla 2.4a Estudiantes de la Especialidad en Nutriología Clínica y proyectos de investigación realizados

Investigador principal	Nombre de la investigación	Director	Co director	Comité tutorial	LGAC
LN. Daniela Balderas Dibildox	Comparación de tres ecuaciones para requerimiento energético en pediatría	ENC. María Alejandra Sánchez Peña, NC	ENC. María del Carmen Mata Obregón	ENC. Leticia Márquez Zamora	1
LN. Beatriz Ramírez Reséndez				MES. Clemente Carmen Gaitán Vigil	
LN. Carrillo Cortés Silvia	Gasto energético en reposo en pacientes con fibrosis quística	ENC. Leticia Márquez Zamora	ENC. María Del Carmen Mata Obregón	ENC. María Alejandra Sánchez Peña, NC	1
				ENC. José Angel Torres Treviño, NC	
LN. Jazmín García Maya	Impacto de la densidad mineral ósea mediante el consumo de un producto vegetal	Dra. en C. Ma. De Jesús Ibarra Salas	Dr. en C. Erik Ramírez López	Dr. en Med. Gerardo Garza Sepúlveda	2
LN. Anaí Vélez Oliva Leyda				Dra. en C. Aurora de Jesús Garza Juárez	
LN. Blanca Azucena Hipólito Zamora	Perfil antropométrico del paciente oncológico con tumores gastrointestinales en un centro universitario contra el cáncer	ENC. María Del Carmen Mata Obregón	ENC. José Ángel torres Treviño, NC	Dr. en C. Erik Ramírez López	1
LN. Carolina Velásquez Aguilar	Proceso y evaluación dietética de los pacientes con tumores gastrointestinales y órganos relacionados			Dra. en C. Ma. De Jesús Ibarra Salas	

Fuente: Subdirección de Investigación, Innovación y Posgrado, Secretaría Académica de Posgrado.
LGAC: 1. Indicadores nutricional en pacientes institucionalizados, 2. Fitoterapia y soporte nutricio en pacientes con requerimientos especiales 3. Indicadores de edad biológica, factores de riesgo y estado nutricio

Tabla 2.4a Estudiantes de la Especialidad en Nutriología Clínica y proyectos de investigación realizados					
Investigador principal	Nombre de la investigación	Director	Co director	Comité tutorial	LGAC
LN. Noemí Angélica Juárez Zamora	Desarrollo y formulación de productos alimenticios a base de especies vegetales	MC. María Adela Martínez Álvarez	ENC. María Alejandra Sánchez Peña, NC	Dr. en C.S. Esteban Ramos Peña	2
LN. Pablo Zermeño Ugalde				ENC. Leticia Márquez Zamora	
LN. Patricia Eugenia Leyva Méndez	Estudio de la aplicación de competencias generales en el campo de la nutrición clínica	MES. Clemente Carmen Gaitán Vigil	Dra. en C. Aurora de Jesús Garza Juárez	MC. María Adela Martínez Alvarez	4
LN. Rebeca Luna López				ENC. María del Carmen Mata Obregón	
LN. Melissa Ruth Martínez Aldape	Desarrollo de ecuaciones antropométricas para estimar la estatura en adultos mayores	Dr. en C. Erik Ramírez López	ENC. Leticia Márquez Zamora	Dr. en C. Pedro César Cantú Martínez	1
LNB. Miriam Carolina Mendoza Capetillo				ENC. Alejandra Sánchez Peña, NC	
LN. Melissa Meléndez Coral	Evaluación de los niveles de Glucosa en pacientes diabéticos con el consumo de una bebida a base de hojuelas de avena	Dra. en C. Aurora de Jesús Garza Juárez	Dra. en C. Ma. De Jesús Ibarra Salas	ENC. María Del Carmen Mata Obregón	2
LN. María Guadalupe Montes Casillas				ENC. José Ángel Torres Treviño, NC	
LN. Daniela Pahua Reyes	Análisis retrospectivo sobre ingesta de nutrimentos en adultos mayores de vida libre e institucionalizados que recibieron Nutriabue	Dr. en Med. Gerardo Garza Sepúlveda	MC. María Adela Martínez Álvarez	MSP. Hilda Irene Novelo Huerta	3
LN. Patricia Alejandra Salas González				Dra. en C. Ma. De Jesús Ibarra Salas	
LN. Sánchez Fraire Elsa María	Evaluación del estado nutricional por antropometría en pacientes que ingresan a hospitalización en el servicio de pediatría en un hospital del noreste de México	ENC. María Alejandra Sánchez Peña, NC	ENC. María Del Carmen Mata Obregón	ENC. Leticia Márquez Zamora	1
				MES. Clemente Carmen Gaitán Vigil	
LN. Valdés García Sara Cristina	Consumo energético y de nutrimentos en pacientes pediátricos en un hospital del noreste de México.	ENC. María Alejandra Sánchez Peña, NC	ENC. María Del Carmen Mata Obregón	ENC. Leticia Márquez Zamora	1
				MES. Clemente Carmen Gaitán Vigil	

Fuente: Subdirección de Investigación, Innovación y Posgrado, Secretaría Académica de Posgrado.
LGAC: 1. Indicadores nutricional en pacientes institucionalizados, 2. Fitoterapia y soporte nutricio en pacientes con requerimientos especiales 3. Indicadores de edad biológica, factores de riesgo y estado nutricio

Tabla 2.4a Estudiantes de la Especialidad en Nutriología Clínica y proyectos de investigación realizados					
Investigador principal	Nombre de la investigación	Director	Co director	Comité tutorial	LGAC
LCN. Fanny Jocelyn Leyva Rendón	Influenza de las enfermedades crónicas sobre cambios y proporciones en la composición corporal y variables antropométricas	ENC. María del Carmen Mata Obregón	ENC. María Alejandra Sánchez Peña, NC	Dr. en C. Erik Ramírez López Dra. en C. Ma. De Jesús Ibarra Salas	1
LNB. Rocio Nayeli Jiménez Aguirre	Estudio retrospectivo sobre ingesta proteica en relación con la reserva muscular en pacientes con enfermedad renal crónica"	ENC. María del Carmen Mata Obregón, ED	ENC. María Alejandra Sánchez Peña, NC	Dr. en C. Erik Ramírez López Dra. en C. Ma. De Jesús Ibarra Salas	1
LN. Nancy Elizabeth Zapata Elizondo LN. Rebeca Ayala Zambrano	Relación entre actividad física e indicadores antropométricos de la masa muscular en adultos mayores asilados y de vida libre	Dr. en Med. Gerardo Garza Sepúlveda	ENC. José Ángel Torres Treviño, NC	MSP. Hilda Irene Novelo Huerta MSP. Ana Alicia Alvidrez Morales	3
LN. Lucero Barbosa Mota	Evaluación del impacto en la densidad ósea con el consumo de un producto desarrollado a base de la especie vegetal opuntia ficus indica. Estudio preliminar	Dra. en C. Ma. De Jesús Ibarra Salas	Dr. en C. Erik Ramírez López	Dr. en Med. Gerardo Garza Sepúlveda	2
LN. Jessica Daniela Treviño García	Respuesta glicémica al consumo de nopal en población sana	MC. María Adela Martínez Álvarez	ENC. Leticia Márquez Zamora	Dr. en C.S. Esteban Ramos Peña Dr. en C. Pedro César Cantú Martínez	2
LN. Ofelia del Pilar Cantú Garza	Impacto de los niveles de glucosa en adultos con sobrepeso después de la ingesta de nopal	MC. María Adela Martínez Álvarez	ENC. Leticia Márquez Zamora	Dr. en C.S. Esteban Ramos Peña Dr. en C. Pedro César Cantú Martínez	2
LN. Paulina Chaveznava Garza LN. Erika Adriana Saucedo Loera	Índice glucémico, carga glucémica, grado de saciedad y aceptación de una bebida preparada a base de hojuelas de avena	Dra. en C. Aurora de Jesús Garza Juárez	Dra. en C. Ma. De Jesús Ibarra Salas	ENC. María Del Carmen Mata Obregón MES. Clemente Carmen Gaitán Vigil Dr. en Med. Gerardo Garza Sepúlveda	2
LN. Dora Iveth de la Rosa Alonso LNCA. Gabriela Leal Escobar	Relación entre la comorbilidad (test de Charlson) y circunferencia de pantorrilla, cadera y edad	MES. Clemente Carmen Gaitán Vigil	Dr. en Med. Gerardo Garza Sepúlveda	Dr. en C.S. Esteban Ramos Peña ENC. Alejandra Sánchez Peña, NC	3

Fuente: Subdirección de Investigación, Innovación y Posgrado, Secretaría Académica de Posgrado.
LGAC: 1. Indicadores nutricional en pacientes institucionalizados, 2. Fitoterapia y soporte nutricio en pacientes con requerimientos especiales 3. Indicadores de edad biológica, factores de riesgo y estado nutricio

Tabla 2.4b Estudiantes de la Maestría en Ciencias en Nutrición y proyectos de investigación realizados			
	Estudiante	Proyecto	Director de Tesis
Tercera generación	L.N. Hilda Guadalupe Avila Rodriguez	Asociación de los polimorfismos c677t, a1298c del gen MTHFR, con densidad mineral ósea y consumo de Vitaminas B6, B9, B12 en mujeres de 40 a 80 años	Dr. en C. Zacarías Jiménez Salas
	Lic. Myriam Lizeth Delgado Flores	Caracterización y cuantificación de flavonoides en perejil (Petroselinum crispum (mill.) Nyman ex a.w. hill y Petroselinum sativum hoffm. Ssp. Microcarpum) con diferentes tratamientos térmicos	Dra. en C. Blanca Edelia González Martínez
	LN. Evelyn Sifuentes Gaspar	Efecto de la cafeína sobre los mecanismos de reparación del ADN en células eucariotas	Dr. en C. Eduardo Campos Góngora
	LN. Sandra Marlen González Peña	Asociación de los polimorfismos RS6663479 y RS2816948 del Gen NR5A2 con densidad mineral ósea y riesgo de fractura en mujeres de 40 a 80 años	Dr. en C. Zacarías Jiménez Salas
	LN. Nancy Cecilia Juárez García	Estado nutricio, patrones de sueño y calidad de la dieta en estudiantes universitarios	Dr. en NH. Rogelio Salas García
	LN. Andrea Alejandra Muñoz Vázquez	Cambios en la composición corporal a los tres y seis meses en madres adolescentes que lactan y nulíparas	Dr. en C. Erik Ramírez López
	MCP. Nydia Sánchez González	Capacidad antioxidante en plasma e ingesta dietética en mujeres jóvenes con sobrepeso y obesidad	MC. Alexandra Tijerina Sáenz
	LN. Laura Leticia Vázquez García	Sobrepeso y obesidad en escolares de Nuevo León. Situación y estrategias de prevención a nivel municipal	PhD. Elizabeth Solís Pérez
Cuarta generación	LN. María Fernanda Desentis Desentis	Respuesta celular de Yarrowia lipolytica a condiciones de estrés oxidativo y en presencia de antioxidantes	Dr. en C. Eduardo Campos Góngora
	QFB. María Guadalupe Martínez Cadena	Elaboración de queso con bajo contenido en colesterol como alimento funcional	Dra. en C. Blanca Edelia González Martínez
	LN. Rosa Iraís Rivera Álvarez	Influencia de la actividad física sobre la dinámica mitocondrial en músculo esquelético de ratas con síndrome metabólico	Dr. en C. Erik Ramírez López

Fuente: Subdirección de Posgrado e Investigación, Coordinación de la Maestría en Ciencias en Nutrición
* Egresados

Tabla 2.4c Estudiantes de la Maestría en Ciencias en Salud Pública modalidad Interfacultades y proyectos de investigación realizados

	Estudiante	Proyecto	Director de tesis
Tercera Generación	CD. Jorge Alexander Cubilla Delgado	"Determinación del punto de corte óptimo para tamizaje de necesidades de salud bucal del CPQ_{11-14} en escolares mexicanos"	PhD. Ana María Salinas Martínez
	CD. Griselda Patricia Treviño Contreras	"Comparación de estilos de vida general y de salud oral entre pacientes con diabetes mellitus tipo 2 y población general"	Dr. en C. Pedro César Cantú Martínez
	MCP. Isis Amellali Marín Gámez	"Disposición al cambio para la utilización de la Atención Preventiva Integrada por estudiantes de la Universidad Autónoma de Nuevo León. Una intervención con base en el Modelo Transteórico"	Dr. en Med. Georgina Mayela Núñez Rocha
	Lic. Maria de los Angeles Herrera Zepeda	"Percepción y práctica de Ejercicio Físico Regular en mujeres con diabetes tipo 2 según grado de marginación, usuarias de servicios de salud del Área Metropolitana de Monterrey"	PhD. Ana Elisa Castro Sánchez
	CD. Juan Miguel Guajardo Morales	"Prevalencia de le enfermedad periodontal e intensidad de sus factores de riesgo en adultos de la zona metropolitana de Monterrey, usuarios del servicio de la Facultad de Odontología de la Universidad Autónoma de Nuevo León"	Dr. en C Miguel Ángel Quiroga García
	L.N. Jose Daniel Hidrogo Salinas	"Influencia de los factores psicosociales en el sobrepeso y obesidad en jóvenes"	Dra. Blanca Idalia Montoya Flores
Cuarta Generación	MCP. David Emmanuel Castañeda Vásquez	"Percepción de riesgo, severidad, barreras, eficacia y normatividad subjetiva, según etapas de disposición para uso de mastografía"	PhD. Ana María Salinas Martínez
	CD. Nancy Alejandra Esparza Esparza	"Determinantes sociales de salud que influyen en la presencia de caries dental"	Dr. en C. Pedro César Cantú Martínez
	CD. Daniela Paola Espinoza Martínez	"Efecto de INA intervención educativa en salud a través de internet para generar conductas promotoras de salud en adolecentes"	MCE. Milton Carlos Guevara Valtier
	LN. Ivonne Azeret Estrada Sánchez	"Percepción de seguridad alimentaria y estado nutricio de niños"	Dr. en C.S. Esteban Gilberto Ramos Peña
	CD. Norma Guadalupe García Morales	"Detención oportuna de cáncer de mama: comunicación de riesgo e intención de uso de mastografía"	PhD. Ana María Salinas Martínez
	CD. Arturo Alejandro Garza Jiménez	"Percepción de calidad de vida relacionada con la salud oral en estudiantes de diferentes centros universitarios en Monterrey"	Dra. en C. Paula Palomares Gorham
	CD. Nina Sicilia Garza Ramos	"Maloclusiones dentales en niños de 7 a 10 años y su relación en el tipo de alimentación recibida durante la etapa de lactante menor"	Dr. en C. Miguel Ángel Quiroga García
	LN. Marisol Gómez Nava	"Efecto de la complexión ósea, sobre el índice de masa corporal (IMC), el índice de la forma del cuerpo (ABSI), el índice de conicidad (CI) y el índice cintura-cadera (ICC) en escolares"	Dr. en Med. Francisco Javier Guzmán de la Garza
	MCP. Alejandra Edith González Ayala	"Correlación entre la circunferencia de cintura y la grasa visceral, efecto de la complexión ósea y el género, en población escolar"	Dr. en Med. Francisco Javier Guzmán de la Garza
	LN. Irma Marcela González Treviño	"Determinación del somatotipo y composición corporal en escolares de 6 a12 años"	Dr. en Med. Georgina Mayela Núñez Rocha

Fuente: Subdirección de Posgrado e Investigación, Coordinación de la Maestría en Ciencias en Salud Pública

Tabla 2.4c Estudiantes de la Maestría en Ciencias en Salud Pública modalidad Interfacultades y proyectos de investigación realizados

	Estudiante	Proyecto	Director de tesis
Cuarta Generación	L.E. Karla Cristina Magallán del Ángel	"Análisis de la precepción de riesgo para cáncer de mama y su relación con la intención de uso de la mamografía en población universitaria"	Dra. med. Georgina Mayela Núñez Rocha
	LN. Isabel Carolina Moreno Martínez	"Percepción de la lactancia materna en adolescentes de 15 a 19 años de ambos géneros y diferente grado de marginación del estado de Nuevo León"	PhD. Ana Elisa Castro Sánchez
	CD. Sara Gabriela Sandoval Ayala	Relación entre las necesidades reales y percibidas de salud oral en pacientes geriátricos que acuden a la Facultad de Odontología de la UANL	Dr. en C. Miguel Ángel Quiroga García
	LN. Mónica Trejo Rodríguez	"Distribución de la grasa corporal y su relación con la percepción e insatisfacción de la imagen corporal en mujeres de 18 a 25 años de edad"	Dr. en C. Erik Ramírez López
	LN. Noemí Uribe de la Rocha	"Percepción de seguridad alimentaria en el hogar según diversidades dietética en niños"	Dr. en C.S. Esteban Gilberto Ramos Peña
	LN. Verónica Valles Ballesteros	Evaluación de programa de asistencia alimentaria que incluye un cereal enriquecido con soya, mediante ingesta y estado nutricional de las familias beneficiarias	Dr. en NH. Rogelio Salas García

Fuente: Subdirección de Posgrado e Investigación, Coordinación de la Maestría en Ciencias en Salud Pública

Tabla 2.5. Recursos ejercidos de Proyectos de investigación apoyados por el PAICYT*			
Proyecto	Investigador	Monto Autorizado	Ejercido
"Estrategias de salud,alimentación y activación física en escolares con sobrepeso u obesidad"	PhD. Elizabeth Solís Pérez	$70,000.00	$35,000.00
"Propiedades psicométricas del CPQ $_{11\text{-}14}$ versión corta en español,para Tamizaje de necesidad de salud bucal en escolares mexicanos"	PhD. Ana María Salinas Martínez	$70,000.00	$65,000.00
"Determinantes sociales en la práctica alimentaria de niños de 6 a 12 años de 3 ciudades del país"	Dr. en C.S. Esteban Gilberto Ramos Peña	$70,000.00	$46,000.00
"Métodos moleculares para detectar genes bacterianos productores de histamina y tiramina en quesos fermentados"	Dra. en C. María Teresa González Martínez	$70,000.00	$70,000.00
"Análisis comparativo de las competencias laborales sustentadas en actitudes y valores institucionales y de la profesión en los estudiantes de licenciatura en nutrición inscritos en programas educativos modelo por competencias y por objetivos"	MSP. María de los Angeles García Garza	$70,000.00	$35,000.00
"Encuesta estatal de salud y nutrición de Nuevo León 2011: Necesidades de ecuaciones de predicción de composición corporal para diagnostica sarcopenia y obesidad en adultos mayores"	Dr. en C. Erik Ramírez López	$70,000.00	$70,000.00
"Obesidad,reservas de hierro,e ingesta dietética de hierro en mujeres universitarias"	MC. Alexandra Tijerina Sáenz	$35,000.00	$35,000.00
"Asociación de los polimorfismos TaqI y Cdx2 del gen VDR con la densidad mineral ósea y riesgo a fracturas en mujeres en etapa de pre y pos menopausia"	Dr. en C. Zacarías Jiménez Salas	$35,000.00	$25,000.00
"Caracterización molecular de los mecanismos que participan en el censado de nutrientes y en la diferenciación celular del hongo dimórfico Yarrowia lipolytica"	Dr. en C. Eduardo Campos Góngora	$35,000.00	$35,000.00
"Comparación de los diferentes métodos para la estimación de estatura en adultos"	ENC. María del Carmen Mata Obregón	$35,000.00	$35,000.00
Fuente: Subdirección de Investigación, Innovación y Posgrado, Coordinación de Investigación			

Tabla 2.6 Proyectos de investigación con apoyo financiero externo vigentes				
Proyecto	Responsable	Fuente de financiamiento	Monto autorizado	Vence
La percepción de la salud y el apoyo social en adultos mayores institucionalizados	PhD. María Natividad Ávila Ortiz	PRODEP	$315,237.00 Ejercido en su totalidad	Agosto-14
Fuente: Subdirección de Investigación, Innovación y Posgrado, CINSP, Coordinación de Investigación				

Tabla 2.7 Profesores, estudiantes y proyectos de investigación apoyados por el Centro de Investigación en Nutrición y Salud Pública

Proyecto	Profesor	Estudiantes
Estrategias de salud, alimentación y activación física en escolares con sobrepeso u obesidad[1]	PhD. Elizabeth Solís Pérez MBA. Manuel López Cabanillas Lomelí, Dra. en C. Blanca E. González Martínez, ENC. María Alejandra Sánchez Peña NC.	Elizabeth Arroyo Robledo, Suset Anilú Pérez Nuñez, Giuliana Bernal Carranza, Lorena Villalobos González, Ana Florencia Moyeda Carabaza, Verónica Bazaldúa Ledesma, Paula López Quiñones, Guadalupe Maria Misleyda Madrigal Pérez, Marlen Oliver González, Karla Alejandra Serrato Sánchez
Consumo dietético en el paciente atendido en un Hospital del Noreste de México[1]	ENC. María Alejandra Sánchez Peña NC.	L.N Sara Cristina Valdés García
Evaluación del estado Nutricio por antropometría en pediatría en un hospital del Noreste[1]		L.N Elsa María Sánchez Frarie
Evaluación de 3 ecuaciones para el cálculo de energía vs calorimetría indirecta en escolares[1]		L.N Beatriz Ramírez Reséndez L.N Daniela Balderas Dibildox
Capacidad antioxidante en plasma e ingesta dietética de antioxidantes en mujeres universitarias con normopeso, sobrepeso y obesidad[2]	MC. Alexandra Tijerina Sáenz Carlos Javier Aguilera González	Nydia Sánchez González
Diseño de una bebida funcional con lactosuero y fruta natural para adultos mayores[2]	MC. Beatriz Villarreal Arizpe Dra. en C. Blanca Edelia González Martínez	
Efecto de la cafeína sobre los mecanismos de reparación de ADN en células eucariotas[2]	Dr. en C. Eduardo Campos Góngora Dr. en C. Zacarías Jiménez Salas MCN. Joselina Huerta Oros	Evelyn Sifuentes Gaspar
Caracterización y Cuantificación de Flavonoides en perejil Petroselinum crispum (Mill.) Nyman ex A.W. Hill y Petroselinum sativum Hoffm. Ssp. microcarpum con diferentes tratamientos térmicos[2]	Dra. en C. Blanca Edelia González Martínez MBA. Manuel López Cabanillas Lomelí	Myriam Lizeth Delgado Flores
Papel de la subunidad alpha de la proteína G heterotrimerica en el sensado de la glucosa y en la diferenciación celular del hongo dimorfico Yarrowia lipolytica[2]	Dr. en C. Eduardo Campos Góngora	Joselina Huerta Oros
Efecto de una dieta rica en polifenoles sobre el proceso inflamatorio en atletas universitarios[2]	Dra. en C. Blanca Edelia González Martínez	Myriam Zarai García Dávila
Distribución de la grasa corporal y su relación con la percepción e insatisfacción de la imagen corporal en mujeres de 19 a 25 años[3]	Dr. en C. Erik Ramírez López	LN Mónica Trejo Rodriguez
Prevalencia de sarcopenia y obesidad sarcopenica en adultos mayores de Nuevo León[3]	Dr. en C. Erik Ramírez López	LN Andrea Alejandra Muñoz Vazquez
Influencia de la actividad física en el músculo esquelético de ratas obesas[3]	Dr. en C. Erik Ramírez López	LN Rosa Irais Rivera Álvarez
Estimación de la talla por longitud de cubito en el adulto mayor[3]	Dr. en C. Erik Ramírez López	LN Melissa Ruth Martinez Aldape LNB Miriam Carolina Mendoza Capetillo
Ingesta proteico-energética de paciente con enfermedad renal crónica[3]	ENC. María del Carmen Mata Obregón	LNB Rocío Nayeli Jiménez Aguirre

Fuente: Subdirección de Investigación, Innovación y Posgrado, Laboratorios del CINSP
1. Cocina Metabólica, 2. Bioquímica Nutricional, 3. Composición Corporal, 4. Genética y Biología Molecular, 5. Gasto Energético, 6. Proteómica, 7. Salud Ambiental, 8.-Soporte Nutricio, 9. Nutrición Poblacional, 10. Laboratorio de Alimentos, 11. Área de informática y estadística

Tabla 2.7 Profesores, estudiantes y proyectos de investigación apoyados por el Centro de Investigación en Nutrición y Salud Pública

Proyecto	Profesor	Estudiantes
Análisis de la composición corporal por antropometría y bioimpedancia de pacientes atendidos en consulta de especialidades al noreste de México[3]	ENC. María del Carmen Mata Obregón	LN Fanny Jocelyn Leyva Rendón
Evaluación del impacto en la densidad ósea con el consumo de un producto a base de la especie vegetal Opunta ficus indica. Estudio preliminar[3]	Dra. en C. Ma. de Jesús Ibarra Salas	LN Lucero Barbosa Mota
Evaluación del impacto en la densidad mineral ósea y lípidos séricos con el consumo de la especia Opuntia ficus indica en mujeres adultas[3]	Dra. en C. Ma. de Jesús Ibarra Salas	LN Mayra Elisa Sanchez Murillo
Determinantes genéticos y del ambiente para susceptibilidad a osteoporosis en mujeres sanas de Nuevo León (Estudio piloto para GEMM)[3]	Dr. Raúl Bastarrachea Sosa	Dra. Edna Judith Nava Gonzalez
Genética de las enfermedades metabólicas en México (GEMM)[3]		
Percepción y práctica de ejercicio físico en mujeres con diabetes tipo 2 del área metropolitana de Monterrey, usuarias del servicio de salud[3]	PhD. Ana Elisa Castro Sánchez	LP María de los Ángeles Herrera Zepeda
Efecto de un programa de salud en adolescentes con obesidad[3]	Dr. Oswaldo Ceballos Gurrola	MC Raúl Lomas Acosta
Factores biopsicosociales que influyen en la conducta de la actividad física de adultas mayores independientes[3]	Dra. Rosa María Cruz Castruita	MCE Maria Cristina Enríquez Reyna
Asociación de los polimorfismos TaqI y Cdx2 del gen VDR con la densidad mineral ósea y riesgo a fracturas en mujeres en etapa de pre y posmenopausia[4]	Dr. en C. Zacarías Jiménez Salas	Ninfa Esthela Escalante García (MCN)
	Dr. en C. Erik Ramírez López	
	Dr. en C. Eduardo Campos Góngora	
Caracterización molecular de los mecanismos que participan en el sensado de nutrientes y en la diferenciación celular del hongo dimórfico Yarrowia lipolytic[4]	Dr. en C. Zacarías Jiménez Salas	Nora Itzel García García
	Dr. en C. Campos Góngora Eduardo	Joselina Huerta Oros (MCN)
	Dr. José Ruíz-Herrera (CINVESTAV IPN)	Evelyn Sifuentes Gaspar (MCN) Jorge Abraham González Flores Karla María Martínez Gutiérrez Gilberto Amaro Osejo
"Asociación del polimorfismo C677T del gen que codifica para la enzima Metilentetrahidrofolato Reductasa (MTHFR) con marcadores de adiposidad en mujeres jóvenes con normopeso"[4]	Dr. en C. Zacarías Jiménez Salas Dr. en C. Erik Ramírez López Dr. en C. Eduardo Campos Góngora	Alejandra Isabel Ortega Meléndez
Efecto de la cafeína sobre los mecanismos de reparación del ADN en células eucariota[4]	Dr. en C. Eduardo Campos Góngora Dr. en C. Zacarías Jiménez Salas Dr. José Ruíz Herrera (CINVESTAV IPN)	Evelyn Sifuentes Gaspar (MCN)
Modulación de la regulación del sistema Renina Angiotencina[4]	Dra. Blanca E. González Martínez Dr. en C. Eduardo Campos Góngora Dra. en C. María Teresa González Martínez	Gerardo Ismael Arredondo Mendoza
Asociación de las variantes alélicas de los genes receptor de estrógeno 1 (ESR1) y C6orf97 con densidad mineral ósea en mujeres de 40 a 80 años[4]	Dr. en C. Zacarías Jiménez Salas Dr. en C. Erik Ramírez López Dr. en C. Eduardo Campos Góngora	Hilda G. Avila Rodríguez (MCN)

Fuente: Subdirección de Investigación, Innovación y Posgrado, Laboratorios del CINSP
1. Cocina Metabólica, 2. Bioquímica Nutricional, 3. Composición Corporal, 4. Genética y Biología Molecular, 5. Gasto Energético,
6. Proteómica, 7. Salud Ambiental, 8.-Soporte Nutricio, 9. Nutrición Poblacional, 10. Laboratorio de Alimentos, 11. Área de informática y estadística

Tabla 2.7 Profesores, estudiantes y proyectos de investigación apoyados por el Centro de Investigación en Nutrición y Salud Pública

Proyecto	Profesor	Estudiantes
Asociación de los polimorfismos de los genes MEF2C, JAG1 y BDNF con densidad mineral ósea en mujeres de 40 a 80 años[4]	Dr. en C. Zacarías Jiménez Salas Dr. en C. Erik Ramírez López Dr. en C. Eduardo Campos Góngora	Sandra Marlen González Peña (MCN)
Comparación de tres ecuaciones para requerimiento energético en escolares con sobrepeso y obesidad vs calorimetría indirecta[5]	ENC María Alejandra Sánchez Peña, NC	L.N. Daniela Balderas Dibildox, L.N. Beatriz Ramírez Reséndez
Estado nutricio por indicadores antropométricos y dietéticos de niños con fibrosis quística en Monterrey, Nuevo León[5]	ENC. Leticia Márquez Zamora	LN. Sylvia Carrillo Cortés
Determinación de requerimientos de energía en atletas universitarios foráneos que asisten a un comedor para deportistas de la localidad de enero a octubre de 2014[5]	ENC. Leticia Márquez Zamora	Ilse Daniela González Díaz, Daniela Dinorah Tamez Cuellar, Lizeth Guadalupe González V., Rebeca Moreno Rodríguez, Martha Idalia Galván Lozano
Dimorphism and hydrocarbon metabolism in Yarrowia lipolytica var. Indica[6]	Dr. Mukund Deshpande Biochemical Sciences Division, National Chemical Laboratory; Pune, India	Joselina Huerta Oros (MCN)
	Dr. José Ruíz-Herrera Depto. Ingeniería Genética, CINVESTAV IPN	Katya Lucero Cabriales Amador (Becarios)
	Dr. en C. Eduardo Campos Góngora	Damaris Gabriela Bustamante Martínez (Becarios)
Caracterización molecular de los mecanismos que participan en el sensado de nutrientes y en la diferenciación celular del hongo dimórfico Yarrowia lipolytica[6]	Dr. en C. Zacarías Jiménez Salas	Joselina Huerta Oros (MCN)
	Dr. José Ruíz-Herrera Depto. Ingeniería Genética, CINVESTAV IPN	Evelyn Sifuentes Gaspar (MCN)
	Dr. en C. Eduardo Campos Góngora	Fabiola Fuentes de la Fuente (ACLE) Katya Lucero Cabriales Amador (Becarios) Damaris Gabriela Bustamante Martínez (Becarios) Oscar Alberto Cruz Treviño (Becario)
Efecto genotóxico de la cafeína sobre células de Yarrowia lipolytica deficientes en los mecanismos de reparación del ADN[6]	Dr. en C. Eduardo Campos Góngora Dr. en C. Zacarías Jiménez Salas Dr. José Ruíz-Herrera Depto. Ingeniería Genética, CINVESTAV IPN	Evelyn Sifuentes Gaspar (MCN); Katya Lucero Cabriales Amador y Alejandra Briones Rodríguez (Becarios)
Respuesta celular de Yarrowia lipolytica a condiciones de estrés oxidativo[6]	Dr. en C. Eduardo Campos Góngora Dr. en C. Zacarías Jiménez Salas Dra. en C. Blanca Edelia González Martínez	Fernanda Desentis Desentis (MCN)
		Alejandra Briones Rodríguez (Becarios)
		Oscar Alberto Cruz Treviño (Becario) y Damaris Gabriela Bustamante Martínez
Modulación de la expresión génica de vías reguladoras de la presión arterial en ratas hipertensas tratadas con Captopril[6]	Dra. en C. María Teresa González Martínez Dr. en C. Eduardo Campos Góngora	Gerardo Ismael Arredondo Mendoza (MCN)
Asociación del polimorfismo C677T del gen que codifica para la enzima MTHFR con marcadores de adiposidad en mujeres jóvenes con normopeso[6]	Dr. en C. Zacarías Jiménez Salas Dr. en C. Eduardo Campos Góngora Dr. en C. Erik Ramírez López	Alejandra Isabel Ortega Melendez (Tesista de Lic. en Nutrición)
Variantes alélicas de los genes Receptor de Estrogeno1 y c6orf97 con densidad mineral ósea en mujeres[6]	Dr. en C. Zacarías Jiménez Salas Dr. en C. Eduardo Campos Góngora Dr. en C. Erik Ramírez López	Hilda G. Avila Rodríguez (MCN)

Fuente: Subdirección de Investigación, Innovación y Posgrado, Laboratorios del CINSP
1. Cocina Metabólica, 2. Bioquímica Nutricional, 3. Composición Corporal, 4. Genética y Biología Molecular, 5. Gasto Energético,
6. Proteómica, 7. Salud Ambiental, 8.-Soporte Nutricio, 9. Nutrición Poblacional, 10. Laboratorio de Alimentos, 11. Área de informática y estadística

Tabla 2.7 Profesores, estudiantes y proyectos de investigación apoyados por el Centro de Investigación en Nutrición y Salud Pública

Proyecto	Profesor	Estudiantes
Evaluación de la capacidad reductora de colesterol de cepas probióticas[6]	Dra. en C. Blanca Edelia González Martínez	Martha Montserrat Castorena Alba (MCN) Ilse Mariana Leyva Barrera Jeanette Jaime Manríquez
Desarrollo de un producto base de la especie vegetal Opuntia ficus-indica (nopal)[7]	Dra. en C. Ma. de Jesús Ibarra Salas	Edwyn Omar Cruz López Yuliana Sánchez Treviño
Impacto del consumo de Opuntia ficus-indica en niveles séricos de lípidos y glucosa en mujeres adultas[7]		
Evaluación del impacto en la densidad mineral ósea con el consumo de un producto desarrollado a base de la especie vegetal Opuntia ficus-indica estudio preliminar[7]	Dra. en C. Ma. de Jesús Ibarra Salas	Lucero Barbosa Mota
Evaluación del impacto en la densidad mineral ósea con el consumo de un producto desarrollado a base de la especie vegetal Opuntia ficus-indica[7]		Leyda Anahí Vélez Oliva Jazmín Garcia Maya
Índice glucémico y carga glucémica en la especie vegetal Opuntia ficus-indica (TUNA)[7]		Marcela Alejandra De León Salas Cristina Zúñiga López
Análisis fisicoquímico de mucílago del nopal (Opuntia ficus-indica L.) de cinco cultivares, utilizando métodos oficiales de la aoac y espectroscopía de infrarrojo medio[7]		Angélica Janeth Guardiola de León
Evaluación del impacto en la densidad mineral ósea y lípidos séricos tras el consumo de Opuntia ficus-indica (NOPAL) en mujeres adultas[7]		Mayra Elisa Sanchez Murillo
Actividad biológica de extractos de Azadirachta Indica, Junglans Regia, Tecoma stans, Stenocereus pruinosus Y Magnolia glandiflora y su aplicación en biomembranas[7]		Abdel Zaid Martínez Báez
Desarrollo de un agente hipoglucemiante a partir de extractos de algas marinas seleccionadas pretratadas con altas presiones hidrostrácticas en un modelo animal[7]		Ana Rocío Muzquiz de La Garza
Comparación del estilo de vida general y de salud oral entre pacientes con y sin diabetes mellitus tipo 2[7]	Dr. en C. Pedro César Cantú Martínez	CD. Griselda Patricia Treviño Contreras
Determinantes sociales de salud que influyen en la presencia de caries dental[7]		CD. Nancy Alejandra Esparza Esparza
Evaluación de la inseguridad urbana con una perspectiva de género[7]		
Cambio climático: permisos de contaminación, una alternativa de contribución para la reducción de emisiones de dióxido de carbono en México[7]	Dr. en C. Pedro César Cantú Martínez, Dra. Yazmin Yolanda Ponce Cruz y Dr. Julio Cesar Puente Quintanilla	
Estilo de vida en pacientes adultos con diabetes mellitus tipo 2[7]	Dr. en C. Pedro César Cantú Martínez	MC. Denise Alejandra Diaz Salazar

Fuente: Subdirección de Investigación, Innovación y Posgrado, Laboratorios del CINSP
1. Cocina Metabólica, 2. Bioquímica Nutricional, 3. Composición Corporal, 4. Genética y Biología Molecular, 5. Gasto Energético,
6. Proteómica, 7. Salud Ambiental, 8.-Soporte Nutricio, 9. Nutrición Poblacional, 10. Laboratorio de Alimentos, 11. Área de informática y estadística

Tabla 2.7 Profesores, estudiantes y proyectos de investigación apoyados por el Centro de Investigación en Nutrición y Salud Pública

Proyecto	Profesor	Estudiantes
Efecto de la ganancia de peso pregestacional de la madre sobre el neonato[7]	Dr. en C. Pedro César Cantú Martínez, LN. Samantha Lizet Trejo Guzmán y MC. Patricia Ancer Rodríguez	LN Brenda Maricruz Martinez Cerda y LN. Nayelli Sarahi Ontiveros Morales
Valores y actitudes en el personal de enfermería ante la violencia y el fenómeno de las drogas[7]	Dra. Teresita De Jesus Campa Magallon y Dr. Pedro César Cantú Martínez	
Ocurrencia y estimación de la exposición humana a aflatoxina m1 en muestras de leche procedentes de Monterrey (México)[7]	Dra. en C. Patricia Amanda Quevedo Garza, Dr. en C. Pedro César Cantú Martínez y Dr. Antonio José Trujillo Mesa	
Estudio del manejo y conservación del Parque Nacional Cumbres de Monterrey, según el decreto del 2000, bajo un enfoque de desarrollo sustentable[7]	MC. Luis Gerardo Esparza Hernandez, Dr. Ciro G.S. Valdés Lozano y Dr. en C. Pedro César Cantú Martínez	
Desarrollo y validación de un método para el análisis y determinación de acrilamida[7]	MC. Mirna Elizabeth Santos Lara NC., Dr. en C. Pedro César Cantú Martínez y Dr. Antonio José Trujillo Mesa	
Nutriabue®[8]	MC. María Adela Martínez Álvarez	LN. Norma Botello y LN. Angélica Salas Martínez (Colaboradores)
NUTRINFORMATE[9]	Dr. en NH. Rogelio Salas García Dr. en C.S. Esteban Gilberto Ramos Peña Dr. en C. Erik Ramírez López Dra. en C. Adriana Zambrano Moreno NC.	16 Estudiantes de servicio social 10 Estudiantes ACLE 4 Estudiantes de verano de investigación (3 de FASPYN y 1 UNICACH) 11 Becarios 2 Estudiantes de posgrado
Asociación de la duración del sueño con el estado nutricio y la calidad de la dieta en adultos jóvenes[9]	Dr. en NH. Rogelio Salas García Dr. en C.S. Esteban Gilberto Ramos Peña Dr. en C. Erik Ramírez López	1 Estudiante de posgrado 4 Estudiantes de servicio social 2 Tesistas estudiantes de licenciatura 2 Estudiantes de ACLE
Evaluación del Estado Nutricio aplicando el principio del criterio de clasificación AFAD-A en estudiantes universitarios[9]	Dr. en NH. Rogelio Salas García Dra. María del Mar Bibiloni Esteva Dr. en C.S. Esteban Gilberto Ramos Peña	1 Tesista estudiante de posgrado 4 Estudiantes de servicio social 2 Estudiantes ACLE 2 Tesistas de Licenciatura en servicio social
Proyecto Mannapack[9]	Dr. en NH. Rogelio Salas García Dr. en C. Erik Ramírez López Dr. en C.S. Esteban Gilberto Ramos Peña	1 Tesista de posgrado 8 Estudiantes en servicio social 4 Estudiantes ACLE
Encuesta Estatal de Salud y Nutrición[9]	Dr. en NH. Rogelio Salas García Dr. en C.S. Esteban Gilberto Ramos Peña MSP. Blanca Cecilia Castillo Treviño Dr. en C. Erik Ramírez López Dr. en Med. Gerardo Garza Sepúlveda MSP. Lourdes Huerta Pérez	LN. Norma Leticia Botello Rodriguez MCSP. Shunashii Rogelly Silva Hurtado MSP. Cecilia Briones Hernández (Colaboradores)

Fuente: Subdirección de Investigación, Innovación y Posgrado, Laboratorios del CINSP
1. Cocina Metabólica, 2. Bioquímica Nutricional, 3. Composición Corporal, 4. Genética y Biología Molecular, 5. Gasto Energético,
6. Proteómica, 7. Salud Ambiental, 8.-Soporte Nutricio, 9. Nutrición Poblacional, 10. Laboratorio de Alimentos, 11. Área de informática y estadística

Tabla 2.7 Profesores, estudiantes y proyectos de investigación apoyados por el Centro de Investigación en Nutrición y Salud Pública

Proyecto	Profesor	Estudiantes
Aplicación de procesos de manufactura en planta piloto de una bebida funcional para adultos mayores, en base a lacto suero y fruta natural[10]	Dra. en C. Blanca Edelia González Martínez	MSP. Beatriz Villarreal Arizpe
Evaluación de la capacidad reductora de colesterol de cepas probióticas[10]	Dra. en C. Blanca Edelia González Martínez, MBA. Manuel López Cabanillas Lomelí	LCA. Martha Montserrat Castorena Alba
Caracterización y cuantificación de flavonoides en perejil Petroselinum crispum (Mill.) Nyman ex A. W. Hill y Petroselinum sativum Hoffm. ssp. Microcarpum con diferentes tratamientos térmicos[10]	Dra. en C. Blanca Edelia González Martínez MBA. Manuel López-Cabanillas Lomelí	LNCA. Myriam Lizeth Delgado Flores
Desarrollo de un proceso para la elaboración de queso con bajo contenido en colesterol[10]	Dra. en C. Blanca Edelia González Martínez MBA. Manuel López-Cabanillas Lomelí	QFB. María Guadalupe Martínez Cadena
Modulación de la expresión génica en vías reguladoras de la presión arterial por tratamiento con captopril en ratas hipertensas[10]	Dra. en C. Blanca Edelia González Martínez Dr.en C. Eduardo Campos Góngora	Gerardo Ismael Arredondo Mendoza
Caracterización de Salvia hispánica L.: cuantificación parcial de compuestos fenólicos y capacidad de inhibición de la enzima convertidora de angiotensina I[10]	Dra. en C. Blanca Edelia González Martínez	Abad Arturo López Hernández, Ana Sofía Ortega Villarreal
Contenido de ácidos grasos esenciales en semilla de Chía (Salvia hispánica L.)[10]	Dra. en C.Blanca Edelia González Martínez, Biol. Ariadna Berenice González Trejo	Diana Mayte Martínez Sánchez. Universidad del Valle de Atemajac. Campus Querétaro.
Evaluación de la Biodisponibilidad proteica y la funcionalidad de extractos de Pisum sativum L. in vivo con diferentes tratamientos[10]	Dra. en C. Blanca Edelia González Martínez, Dr. Carlos Amaya Guerra (Facultad de Ciencias Biológicas, UANL)	QCB. Irasema Guadalupe Medina Lozano
Actividad biológica de extractos de Azadirachta indica, Juglans regia, Tecoma stans, Stenocereus pruinosus y Magnolia grandiflora y su aplicación en biomembranas[10]	Dra. en C. Blanca Edelia González Martínez	MSP. Abdel Zaid Martínez Báez
Determinación del perfil de ácidos grasos en ateromas de pacientes con y sin diabetes[10]	Dra. en C. Blanca Edelia González Martínez, Dra Octelina Castillo Ruiz (Universidad Autónoma de Tamaulipas)	Adriana Leticia Perales Torres (Universidad Autónoma de Tamaulipas)
Asesoría estadística para la presentación de resultados finales de tesis de maestría en ciencias de la nutrición de la estudiante Martha Monserrat Castorena Alba: "Evaluación de la capacidad reductora de colesterol de cepas prebióticas"[11]		Martha Monserrat Castorena Alba

Fuente: Subdirección de Investigación, Innovación y Posgrado, Laboratorios del CINSP
1. Cocina Metabólica, 2. Bioquímica Nutricional, 3. Composición Corporal, 4. Genética y Biología Molecular, 5. Gasto Energético,
6. Proteómica, 7. Salud Ambiental, 8.-Soporte Nutricio, 9. Nutrición Poblacional, 10. Laboratorio de Alimentos, 11. Área de informática y estadística

Tabla 2.7 Profesores, estudiantes y proyectos de investigación apoyados por el Centro de Investigación en Nutrición y Salud Pública

Proyecto	Profesor	Estudiantes
Asesoría estadística del proyecto "EVALUANET"©[11]	PhD. Alicia Cantón Guzmán, Directora de Comunidad Universitaria de la UDEM	PhD. Diana Ereya Lugo Ondarza, responsable del proyecto
Análisis estadístico del proyecto "Perfil axiológico de los estudiantes inscritos en décimo semestre de un programa educativo por objetivos de la Licenciatura en Nutrición, según la teoría de S. Schwartz". Participación en el Primer Encuentro Regional de Investigación e Innovación Educativa[11]	PhD. Elizabeth Solís Pérez, NC.	
Capacitación a los estudiantes que participaron en los programas de verano de la investigación Delfín y PROVERICYT, en el uso de software para evaluar ingesta dietética (Food Processor)[11]		
Capacitación en el uso de software estadístico a los estudiantes que participaron en los programas de verano de investigación Delfín y PROVERICYT. [11]		
Asesoría estadística para la presentación de resultados finales de tesis de maestría en ciencias de la nutrición "Efecto de la cafeína sobre los mecanismos de reparación del ADN en células eucariotas"[11]		Evelyn Sifuentes Gaspar
Asesoría estadística para la presentación de la tesis doctoral: "Creatividad e Innovación, Proceso de Diseño, Actividad Proyectual y la relación con los Estilos de Aprendizaje Cognitivo y Sensitivo como fundamentos de la propuesta: Proceso de Diseño Fluctuante en el Programa interinstitucional de Doctorado en Arquitectura, Diseño y Urbanismo (DADU) de la Universidad Autónoma del Estado de Morelos (UAEM) y 12 universidades mexicanas entre ellas la UANL[11]	Dra. Irma Laura Cantú Hinojosa en el programa interinstitucional de Doctorado en Arquitectura, Diseño y Urbanismo (DADU) de la UAEM	MA. Sofía Alejandra Luna Rodríguez (Tesis doctoral)
Asistencia al área de estudiantes 47 de licenciatura y 4 de posgrado para asesorías en Unidades de Aprendizaje relacionadas con investigación, bioestadística o análisis dietético de la ingesta de pacientes[11]		
Diseño de la base de datos para la captura del cuestionario de seguimiento de egresados de la FASPYN-UANL[11]		

Fuente: Subdirección de Investigación, Innovación y Posgrado, Laboratorios del CINSP
1. Cocina Metabólica, 2. Bioquímica Nutricional, 3. Composición Corporal, 4. Genética y Biología Molecular, 5. Gasto Energético, 6. Proteómica, 7. Salud Ambiental, 8.-Soporte Nutricio, 9. Nutrición Poblacional, 10. Laboratorio de Alimentos, 11. Área de informática y estadística

Tabla 2.8A Trabajos de investigación presentados por profesores y estudiantes de la FASPYN en el VI Congreso de Nutriología

Autores	Título
Becerra Ramírez Aarón Daniel, Oney Montalvo Julio Enrique, Velazco Burgos José Alfonso, Garza Juárez Aurora de Jesús, Coral Martínez Tania Isolina	Determinación de Vitamina A en Mieles Producidas en el Estado de Yucatán
López Hernández Abad Arturo, Ortega Villarreal Ana Sofía y González Martínez Blanca Edelia	Identificación y cuantificación de antioxidantes en semilla de chía (Salvia hispánica L.)
Franco Villalobos Adriana, Zamora Sandoval Victoria Jeanett, Jiménez Pimentel Martín y Hernández-Santiago Rodrigo	Percepción sobre los beneficios de la sábila (Aloe vera) en el aparato gastrointestinal
Estrada Núñez Ana Rosario, Meza Castañon Sally Georgina y Peña Alvarado Pamela Estefania	Evaluación del estado nutricio en adultos mayores asilados
Charles Ponce Ariel, Cantú Valdéz Josué Armando y García Noemí	La baja actividad del complejo I depende del contenido de STAT3-mitocondrial en condiciones de obesidad
Vignau Cantú Armando, Pérez Maya Antonio Alí y Barrera Saldaña Hugo Alberto	Clonación y caracterización de los genes del locus de hormona del crecimiento del mono vervet
Alvarez Rodriguez Brenda Giselle, Nuñez Rocha Georgina Mayela, Ramírez López Erik, Zambrano Moreno Adriana y Salinas Martínez Ana María	Síndrome de lipodistrofia en pacientes con VIH/SIDA en tratamiento antirretroviral de gran actividad (TARGA) en una institución de seguridad social
Solis Pérez Elizabeth, Lavalle González Fernando Javier, Moyeda Carabaza Ana Florencia y López Quiñones Paula	Ingesta de hidratos de carbono y grasas totales como factores predictivos de dislipidemias en escolares con obesidad
Sánchez Fraire Elsa María, Sánchez Peña María Alejandra, Mata Obregón María del Carmen, Márquez Zamora Leticia y Gaitán Vigil Clemente	Estado nutricional por antropometría de pacientes pediátricos en un hospital del noreste de México
Quiñones García Estefanía Montserrat, Ramírez López Erik y Rodríguez Gómez María Fernanda	¿Cuál formula de peso ideal se relaciona mejor con el peso y grasa corporal deseados?
Ramos Martínez Fabiola Citlalli, Villanueva Rodríguez Patricia, Martínez Cuevas Ivonne, Cantú Martínez Pedro César, Cuellar Robles Sofía y Rodríguez Calderón Patricia	Estudio Comparativo del Estado Nutricional en Pacientes de la Clínica de Nutrición de FASPYN
Leyva Rendón Fanny Jocelyn, Sánchez Peña María Alejandra, Ibarra Salas María de Jesús, Ramírez López Erik y Mata Obregón María del Carmen	Influencias de las enfermedades crónicas sobre cambios y proporciones en la composición corporal y variables antropométrico
Arteaga Ortiz Fernanda Iraís, Cardona Mejía Mariana, Cantú Martínez Pedro César, Cuellar Robles Sofía y Rodríguez Calderón Patricia	Relación del porcentaje de grasa obtenido por Inbody y fórmula de Deurenberg en estudiantes universitarios
Leal Escobar Gabriela, De la Rosa Alonso Dora Iveth, Garza Sepúlveda Gerardo y Garza Juárez Aurora de Jesús	Relación entre el índice de Charlson como predictor de comorbilidad y estado nutricional medido con Mini Nutritional Assessment en pacientes geriátricos asilados
Núñez Rocha Georgina Mayela, Fraga Calderón Félix Arnulfo, Ramírez López Erik y Palomares Gorham Paula Isabel	Obesidad, sobrepeso y dureza de los alimentos en relación con la erupción dental permanente adelantada en niños escolares
Núñez Rocha Georgina Mayela, Díaz Cisneros Diego Alberto, Salinas Martínez Ana María, Ramírez López Erik y Gómez Guzmán Luis Gerardo	La relación entre tiempo frente a una pantalla, rendimiento académico e indicadores de salud del escolar
Silva Saavedra Gilda Yurancy, Saavedra Villarreal Nidia y Aguirre Flores Deyanira	Los jóvenes y el uso de la información nutrimental de las etiquetas en su dieta
Juárez Villalobos Guillermina, Lara Mota Julieta Stephanía, Alvídrez Morales Ana Alicia, Moreno García David, Medellín Guerrero Alpha Berenice y Gaitán Vigil Clemente C.	Los Licenciados en Nutrición de la FASPYN: Una cuarta mirada a su egreso

Fuente: Coordinación de Investigación-Comité de Trabajos Libres VI Congreso de Nutriología FASPYN

Tabla 2.8A Trabajos de investigación presentados por profesores y estudiantes de la FASPYN en el VI Congreso de Nutriología

Autores	Título
Juárez Villalobos Guillermina, Arévalo Cuéllar Maleny Paola, Moreno García David, Negrete López Nohemí Liliana, Medellín Guerrero Alpha Berenice y Gaitán Vigil Clemente C.	Análisis de un examen parcial considerando la dificultad de los reactivos: ¿Se incluyen o se revisan?
Medina Lozano Irasema Guadalupe, Martínez Báez Abdel Zaid, Amaya Guerra Carlos Abel, González Martínez Blanca Edelia	Evaluación química nutricional del Pisum sativum L. con los tratamientos de cocción y germinación
González Treviño Irma Marcela y Peña Reyes María Eugenia	Relación somatotipo y actividad física en estudiantes de primaria y secundaria del Distrito Federal
Naranjo Ponce Isamara Carolina y Rodríguez Covarrubias Mónica Janeth	Riesgo de Trastornos de Conducta Alimentaria (TCA) en universitarios de nuevo ingreso a FASPYN, UANL
Treviño García Jessica Daniela	Respuesta glucémica al consumo de nopal en población sana
Serrato Sánchez Karla Alejandra, Bazaldúa Ledesma Verónica, Leyva Méndez Patricia Eugenia, De la Rosa Alonso Dora Iveth y Sánchez Peña María Alejandra	Evaluación nutricional en población infantil con errores innatos del metabolismo en Monterrey, Nuevo León México
Vazquez García Laura L., González Medina Mario A., López-Cabanillas Lomelí Manuel y Solís Pérez Elizabeth	Asociación entre estrategias municipales y prevalencia de sobrepeso y obesidad en escolares de Nuevo León
Zapata Elizondo Nancy Elizabeth, Garza Sepúlveda Gerardo, Torres Treviño José Ángel y Ramírez López Erik	Características personales y grados de actividad física en adultos mayores asilados y de vida libre
Barbosa Mota Lucero, Ramírez López Erik, Murillo Sánchez Mayra Elisa, Llaca Díaz Jorge Martín, Novelo Huerta Hilda Irene e Ibarra Salas María de Jesús	Efecto en la salud del consumo de harina de nopal en mujeres adultas
Pérez Ávila María de la Luz, Juarez Villalobos Guillermina, Medellín Guerrero Alpha Berenice y Negrete López Nohemí Liliana	Evolución de movilidad académica en 5 años en estudiantes de la Licenciatura en Nutrición
Rodríguez Gómez María Fernanda, Quiñones García Estefanía Montserrat y Ramírez López Erik	Exactitud del porcentaje de grasa medido con siete equipos de impedancia según categorías de IMC
Castañeda Garza María Luisa, Herrera Gómez Silvia Alejandra, Sánchez Peña María Alejandra, Torres Treviño José Ángel, Mata Obregón María Del Carmen y Cantú Martínez Pedro César	Comparación de cinco ecuaciones para estimar estatura en pacientes pediátricos en un Hospital del Noreste
Enríquez Acevedo Mariela, Puente Berumen Jesús José y Aimar Trionfini Bruno Nicolás	Industrialización de la leche de vaca en unidades de producción en el municipio de Amecameca, estado de México. Estudio de caso
Hernández Hernández Marlet y García Unzueta Nayelhi Priscilla	Perspectiva antropológica cultural de una prueba sensorial Chía-Soy MR
Coria Zalapa Mildred Irlanda, Coral Martínez Tania Isolina, Ruíz Ciau Durcy Verenice, Araujo León Jesús Alfredo, Oney Montalvo Julio Enrique y Velazco Burgos José Alfonso	Determinación de cafeína en refrescos por medio de Cromatografía de Líquidos de Alta Eficiencia (CLAE)
Santos Lara Mirna Elizabeth, Cantú Martínez Pedro César, Trujillo Meza José Antonio y Montante Leal Miriam	Acrilamida en tortillas de maíz horneadas
Delgado Flores Myriam Lizeth, López-Cabanillas Lomelí Manuel y González Martínez Blanca Edelia	Determinación de polifenoles y flavonoides totales en perejil (Petroselinum sativum y Petroselinum crispum) a diferentes tiempos de cocción.
Juárez Zamora Noemí Angélica	Estado cognitivo en adultos mayores institucionalizados y su asociación con la fuerza muscular
Cantu Garza Ofelia del Pilar, Cantú Martínez Pedro César y Martínez Álvarez María Adela	Impacto en los niveles de glucosa en adultos con sobrepeso después de la ingesta de nopal ¨Opuntia spp¨

Fuente: Coordinación de Investigación-Comité de Trabajos Libres VI Congreso de Nutriología FASPYN

Tabla 2.8A Trabajos de investigación presentados por profesores y estudiantes de la FASPYN en el VI Congreso de Nutriología

Autores	Título
Aguilar Hernandez Olympia, Hernández Alemán Clarissa Aidee, Reséndiz Valdez Maria Gabriela, Cantú Martínez Pedro César, Cuellar Robles Sofía Rodríguez, Rodríguez Calderón Patricia	Estudio comparativo de Riesgo Cardiovascular en estudiantes universitarios de primer ingreso
Manuel Martínez Paola, Soto Galarza Diana L., Wong Boren Padrón Mónica Susana y Tijerina Saenz Alexandra	Revisión sobre el tejido adiposo en ambiente proinflamatorio como factor causante de la resistencia a la insulina
Leyva Méndez Patricia Eugenia, Mendoza Capetillo Miriam Carolina, Torres Treviño José Ángel y Garza Sepúlveda Gerardo.	Correlación entre depresión y estado nutricional en adultos mayores asilados de Monterrey, NL.
Ayala Zambrano Rebeca, Zapata Elizondo Nancy Elizabeth, Garza Sepúlveda Gerardo, Torres Treviño José Angel y Ramírez López Erik	Relación entre actividad física e indicadores de masa muscular en adultos mayores de 65 años
Jiménez Aguirre Rocío Nayeli, Mata Obregón María del Carmen, Sánchez Peña María Alejandra, Ibarra Salas María de Jesús y Ramírez López Erik	Estudio retrospectivo sobre la ingesta proteica en relación con la reserva muscular en pacientes con enfermedad renal crónica
Arizpe Fuentes Rosalía Jiménez, Placeres Marcela Dinorah, Zalapa Elías Alejandra, Ramírez López Erik, Cuellar Robles Sofía y Rodríguez Calderón Patricia	Cambios en peso, IMC, PcT y PcSE en alumnos de la generación 61 de FASPYN
González Peña Sandra Marlen, Ávila Rodríguez Hilda Guadalupe, Escalante García Ninfa, Ramírez López Erik, Velázquez Cruz Rafael y Jiménez Salas Zacarías	JAGGED1, MEF2C y BDNF genes asociados con densidad mineral ósea en mujeres mexicanas
Valdés García Sara Cristina, Sánchez Peña María Alejandra, Mata Obregón María del Carmen y Márquez Zamora Leticia	Consumo energético y de macronutrientes en paciente pediátrico de un hospital del noreste de México
Martínez Gómez Viridiana, Ibarra Salas María de Jesús, Reyes Sánchez Rosalía, Jiménez Pimentel Martín, Mata Obregón María del Carmen y Garza Juárez Aurora de Jesús	Aplicación de Diseño de Experimentos para optimizar un proceso para la elaboración de una bebida a base de hojuelas de avena
López Silva Yaretzi Patricia, Lara Mota Julieta Stephanie, Martínez Tapia Ilse Yazmin, Juárez Villalobos Guillermina, Gaytan Vigil Clemente Carmen y Moreno García David	Estilos de Aprendizaje y Prácticas de Enseñanza en una Institución de Educación Superior con Licenciatura en Nutrición
Jiménez Salas Zacarias, Ortega Meléndez Alejandra Isabel, Campos Góngora Eduardo y Ramírez López Erik	El polimorfismo C677T del gen MTHFR se asocia con índices de composición corporal en mujeres jóvenes con normopeso

Fuente: Coordinación de Investigación-Comité de Trabajos Libres VI Congreso de Nutriología FASPYN

Tabla 2.8B Trabajos de investigación presentados por profesores y estudiantes de la FASPYN en el concurso de trabajos libres del 29° Congreso Nacional de la AMMFEN

Título	Autores
Estandarización de un proceso para la elaboración de una bebida a base de hojuelas de avena	Martínez Gómez Viridiana, Ibarra Salas Ma. de Jesús, Reyes Sánchez Rosalía, Jiménez Pimentel Martín, Mata Obregón María del Carmen y Garza Juárez Aurora de Jesús
Ingesta dietética de antioxidantes en mujeres universitarias con normopeso, sobrepeso y obesidad	Dra. Sánchez González Nydia, MSC. Tijerina Sáenz Alexandra, MCN Martínez Garza Nancy y PhD. Solís Pérez Elizabeth
Análisis de los factores asociados a Helicobacter pylori que propician cáncer gástrico. Estudio preliminar	Salazar Salazar Martha Fernanda, Carbajal Collins Alma Stefania, Ibarra Salas Ma. de Jesús, Medellín Guerrero Alpha Berenice, Novelo Huerta Hilda Irene y Garza Juárez Aurora de Jesús
Fórmulas para determinar peso seco en pacientes con terapia de hemodiálisis. Peso post-diálisis	Mata Obregón María del Carmen, Garza Sáenz Laura Melissa, Velázquez Herrera Paulette, Ibarra Salas Ma. de Jesús, Ramírez López Erik, Cantú Martínez Pedro César y Martínez Jiménez José Guadalupe
Análisis de evidencia científica sobre los efectos del consumo de extracto de avena verde (EAV) en la actividad mental de individuos sanos. Estudio preliminar.	Becerra Ramírez Aarón Daniel, Ibarra Salas Ma. de Jesús, Mata Obregón María del Carmen, Novelo Huerta Hilda Irene y Garza Juárez Aurora de Jesús
Una tercera mirada al egreso de los Licenciados en Nutrición de la FASPYN: comparativo Enero-junio y Agosto-diciembre 2013	Juárez Villalobos Guillermina, Gaitán Vigil Clemente Carmen, Medellín Guerrero Alpha Berenice, Moreno García David, Alvidrez Morales Ana Alicia, Negrete López Nohemí Liliana, Lara Mota Julieta Stephanía y Vera Guerra Idalia Alejandra
Estilos de Aprendizaje y Prácticas de Enseñanza en una Institución de Educación Superior con Licenciatura en Nutrición	López Silva Yaretzi Patricia, Furlong Espíritu Edgar Uriel, Flores Garza Ana Carolina, Lara Mota Julieta Stephanie, Martínez Tapia Ilse Yazmin, Juárez Villalobos Guillermina, Gaytan Vigil Clemente C. y Moreno García David
Quimiometría en la estandarización de una población normal para determinar el índice y carga glucémica de la tuna (Opuntia ficus indica)	Ibarra Salas Ma. de Jesús, de León Salas Marcela Alejandra, Zúñiga López Cristina, Sánchez Murillo Mayra Elisa, Llaca Díaz Jorge Martín, Pérez Chávez Fernando y Garza Juárez Aurora de Jesús
Optimización y validación de un proceso para producir harina de la especie vegetal Opuntia ficus-indica	Cruz López Edwyn Omar, Garza Juárez Aurora de Jesús, Reyes Sánchez Rosalía, Jiménez Pimentel Martín, Sánchez Murillo Mayra Elisa, Novelo Huerta Hilda Irene e Ibarra Salas Ma. de Jesús
¿Cuál formula de peso ideal se relaciona mejor con el peso y grasa corporal deseados?	Quiñones García Estefanía Montserrat, Rodríguez Gómez María Fernanda, Ramírez López Erik, Puente Hernández Debbie Samantha, Mata Obregón María del Carmen, López Gutiérrez Myriam, Negrete López Nohemí y Jiménez Salas Zacarías
Evaluación del estilo de vida general y salud oral en población adulta	Cantú Martínez Pedro César, Treviño Contreras Griselda Patricia, Karam Calderón Miguel Ángel y Quiroga García Miguel Ángel
Polimorfismos BSMI, APAI y TAQUI del gen VDR relacionados con porcentaje de grasa de mujeres nuevoleonesas	Escalante García Ninfa Esthela, Ramírez López Erik, Campos Góngora Eduardo, Ávila Rodríguez Hilda, González Peña Sandra y Jiménez Salas Zacarías
Aplicación de instrumento de evaluación de las condiciones higiénico-sanitarias en tortillerías de acuerdo a nom-187-ssa1/scfi-2002	Santos Lara Mirna Elizabeth, Quevedo Garza Patricia Amanda, Soto Vázquez Pedro, Treviño Chapa Melissa y Cantú Martínez Pedro César
Estilo de vida de pacientes con diabetes mellitus tipo 2	Cantú Martínez Pedro César

Fuente: Coordinación de Investigación y Comité de Trabajos Libres del 29° Congreso Nacional de la AMMFEN

Tabla 2.8B Trabajos de investigación presentados por profesores y estudiantes de la FASPYN en el concurso de trabajos libres del 29° Congreso Nacional de la AMMFEN

Título	Autores
Polimorfismos del gen ESR1 asociados a densidad mineral ósea en mujeres del norte de México	Ávila Rodríguez Hilda Guadalupe, González Peña Sandra Marlen, Escalante García Ninfa Esthela, Ramírez López Erik, Velázquez Cruz Rafael y Jiménez Salas Zacarías
Polimorfismos de los genes JAGGED1 y MEF2C asociados con densidad mineral ósea en mujeres nuevoleonesas	González Peña Sandra Marlen, Ávila Rodríguez Hilda Guadalupe, Escalante García Ninfa, Ramírez López Erik, Velázquez Cruz Rafael y Jiménez Salas Zacarías
Obesidad, sobrepeso y dureza de los alimentos en relación con la erupción dental permanente adelantada en niños escolares	Fraga Calderón Félix Arnulfo, Núñez Rocha Georgina Mayela, Ramírez López Erik y Palomares Gorham Paula Isabel
Patrones de consumo de alimentos en la población de Nuevo León, México	López Novelo Mónica Alejandra, Zaldívar García Gina Margarita, Otero Bautista Laura, Silva Hurtado Shunashii, Ramos Peña Esteban Gilberto y Salas García Rogelio
Nueva fórmula antropométrica para estimar masa muscular en la evaluación de sarcopenia en adultos mayores	Ramírez López Erik, Novelo Huerta Hilda Irene, Hermosillo Romero Graciela, Garza Sepúlveda Gerardo, Mata Obregón Ma. del Carmen, Garza Juárez Aurora de Jesús, Jiménez Salas Zacarías y Gómez de la Garza Magaly
Estado nutricio y estilo de vida de estudiantes de primer semestre de la preparatoria no.7 puentes de la UANL	Pérez García Yarecy Anahí, Reyes Cardona Gisela Berenice y Fonseca Rivera Diego
Determinantes sociales de la práctica alimentaria de niños mexicanos de 6 a 12 años	Ramos Peña Esteban Gilberto, Fraustro Treviño Gabriela Lorena, Castro Sánchez Ana Elisa, Salinas Martínez Ana María y Nuñez Rocha Georgina Mayela
Experiencias de sustentabilidad y responsabilidad social de estudiantes en nutrición: asociación nutriverde	Arévalo Cuéllar Maleny Paola, Medellín Guerrero Alpha Berenice, Negrete López Nohemí Liliana, Hernández Santiago Rodrigo, Navarrete Zúñiga Erika Graciela, Arriaga Cervantes Alicia Alejandra, Moreno García David y Juárez Villalobos Guillermina
Cambios en la situación nutricional de la población de nuevo león. encuesta estatal de nutrición 2011-2012	Muñoz Vázquez Andrea Alejandra, Ramírez López Erik, Novelo Huerta Hilda Irene, Mata Obregón Maria del Carmen, Garza Sepúlveda Gerardo, Garza Juárez Aurora de Jesús, Salas García Rogelio y Ramos Peña Esteban Gilberto
Barra de "alto contenido de fibra dietética", evaluación sensorial y evaluación instrumental comparativa de textura	Escobar Rodríguez Luz María, Amaya Guerra Carlos Abel y Guamis López Buenaventura
Utilización del tiempo libre y presencia de sobrepeso-obesidad en adolescentes de Nuevo León	Zambrano Moreno Adriana, de Jesús Reyes David y Ramos Peña Esteban Gilberto
Exactitud del porcentaje de grasa medido con siete equipos de impedancia según categorías de IMC	Rodríguez Gómez María Fernanda, Quiñones García Estefanía Montserrat, Puente Hernández Debbie Samantha, Herrera Gómez Silvia Alejandra, Mata Obregón María del Carmen, Tijerina Sáenz Alexandra, Salas García Rogelio y Ramírez López Erik
Ingesta de leche materna por el método de dilución con deuterio: comparación con patrones internacionales	Montoya Reyes Karen, Rabago Guerra Lucero, Ramírez López Erik, Ibarra Enríquez Hamny Patricia, Valencia Juillerat Mauro, Tijerina Sáenz Alexandra, Ibarra Salas María de Jesús y López-Cabanillas Lomelí Manuel

Fuente: Coordinación de Investigación y Comité de Trabajos Libres del 29° Congreso Nacional de la AMMFEN

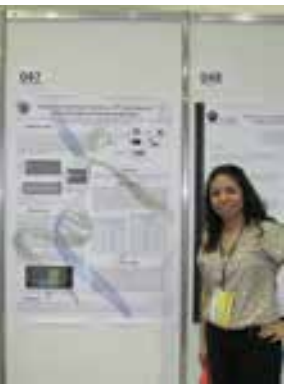

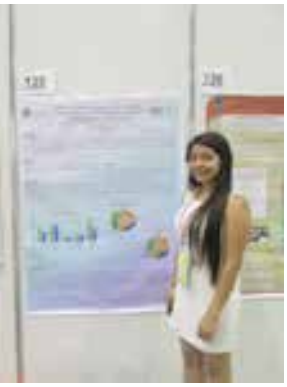

Tabla 2.8B Trabajos de investigación presentados por profesores y estudiantes de la FASPYN en el concurso de trabajos libres del 29° Congreso Nacional de la AMMFEN

Título	Autores
Cambios en la densidad mineral ósea total, en fémur y columna en madres lactando	Rabago Guerra Lucero, Montoya Reyes Karen, Ibarra Enríquez Hamny Patricia, Ramírez López Erik, Jiménez Salas Zacarías, Tijerina Sáenz Alexandra, Ibarra Salas María de Jesús y Ramos Peña Esteban Gilberto
Producción de polisacáridos exocelulares por bacterias probióticas	Castorena Alba Martha Montserrat, López-Cabanillas Lomelí Manuel y González Martínez Blanca Edelia
Asimilación de colesterol in vitro de cepas probióticas	Castorena Alba Martha Montserrat, López-Cabanillas Lomelí Manuel y González Martínez Blanca Edelia
Estudio de las condiciones higiénico-sanitarias y microbiológicas de las panaderías	Soto Vázquez Pedro, Santos Lara Mirna Elizabeth, Quevedo Garza Patricia Amanda y González González Aurora
Estado nutricio y estilo de vida de estudiantes del primer semestre en una preparatoria	Treviño Chapa Melissa, Moyeda Carabaza Ana Florencia, Guajardo Leal Verónica Lizeth, Zaldívar García Gina Margarita, Carrión Cazares Nallely Berenice, López Novelo Mónica Alejandra, Perea Rodríguez María Esther y Negrete López Nohemí Liliana
Asociación del Polimorfismo del gen MTHRF con marcadores de adiposidad en mujeres jóvenes con normopeso	Ortega Meléndez Alejandra Isabel, Campos Góngora Eduardo, Ramirez López Erik y Jiménez Salas Zacarias
Modificación del perfil de ácidos grasos en probióticos por adición de colesterol y sales biliares	Arredondo Mendoza Gerardo Ismael, Castorena Alba Martha Montserrat, González Trejo Ariadna Berenice y González Martínez Blanca Edelia
Cuantificación de los antioxidantes ácidos cafeico y clorogénico en semilla de salvia hispánica l	López Hernández Abad Arturo, Ortega Villarreal Ana Sofía y González Martínez Blanca Edelia
Valores humanos de los estudiantes de licenciatura en nutrición, según la teoría de s. shwartz	García Guevara Coral, Cárdenas Garza Lilia G., Osorio de Dios Sylvia, Gaitán Vigil Clemente y García Garza María de los Ángeles
Caracterización nutricional y de compuestos bioactivos de salvia hispánica l	Ortega Villarreal Ana Sofía, López Hernández Abad Arturo y González Martínez Blanca Edelia
Determinación de polifenoles totales en perejil (petroselinum sativum) a diferentes tiempos de cocción	Delgado Flores Myriam Lizeth, López-Cabanillas Lomelí Manuel, Ortega Villarreal Ana Sofía y González Martínez Blanca Edelia
Depresión en el adulto mayor y su relación con la fuerza muscular	Zermeño Ugalde Pablo, Garza Sepúlveda Gerardo, Novelo Huerta Hilda Irene, Torres Treviño José Angel y Ana María Solís Zandate.
Relación entre el MNA (mini nutritional assessment) y la fuerza muscular en adultos mayores	Barbosa Mota Lucero, Torres Treviño José Angel, Novelo Huerta Hilda Irene, Garza Sepúlveda Gerardo.
Depresión en el adulto mayor y su relación con la fuerza muscular	Zermeño Ugalde Pablo, Garza Sepúlveda Gerardo, Novelo Huerta Hilda Irene, Torres Treviño José Angel y Solís Zandate Ana María
Estado cognitivo en adultos mayores y su asociación con la fuerza muscular	Juárez Z. Noemí Angélica, Garza Sepúlveda Gerardo, Novelo Huerta Hilda Irene, Torres Treviño José Angel y Solís Zandate Ana María
Fuerza muscular y su relación con pluripatología e ingesta de medicamentos en el adulto mayor	Vélez Oliva Leyda Anahí, Garza Sepúlveda Gerardo, Novelo Huerta Hilda Irene y Torres Treviño José Angel
Relación de la fuerza muscular según la progresión de la edad en el adulto mayor.	Salas González Patricia Alejandra, Torres Treviño José Angel, Novelo Huerta Hilda Irene y Garza Sepúlveda Gerardo

Fuente: Coordinación de Investigación y Comité de Trabajos Libres del 29° Congreso Nacional de la AMMFEN

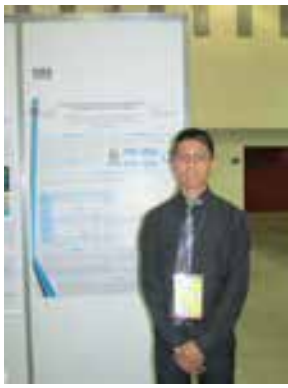

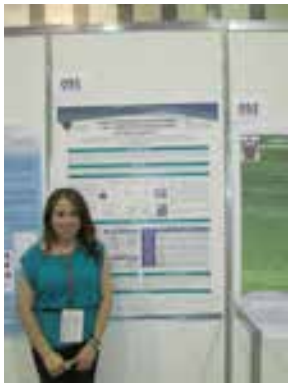

Tabla 2.8B Trabajos de investigación presentados por profesores y estudiantes de la FASPYN en el concurso de trabajos libres del 29° Congreso Nacional de la AMMFEN

Título	Autores
Prevalencia de diabetes mellitus e hipertensión en adultos de 20 a 59 años del estado de nuevo león: EESN-NL 2011/2012	Salas García Rogelio, Castillo Treviño Blanca Cecilia, Botello Rodríguez Norma Leticia, Huerta Pérez Lourdes, García Luna Luisa Fernanda, Otero Bautista Laura y Villarreal Pérez Jesús Zacarías
Detección molecular temprana de histamina en quesos chihuahua	González Martínez María Teresa, Campos Góngora Eduardo, López Hernández Abad Arturo, Arredondo Mendoza Gerardo Ismael y González Martínez Blanca Edelia
Prevalencia de hipertensión arterial sistémica (HAS) y diabetes mellitus tipo 2 (DM2) en adultos mayores (AM) de la consulta externa de medicina interna del hospital universitario "Dr. José Eleuterio González" de la universidad autónoma de Nuevo León y su relación con el estado nutricio	Estrada Díaz Sylvia Adriana, Garza Sepúlveda Gerardo, Gaitán Vigil Clemente Carmen, Ayala García Lorena y Coria Zalapa Mildred Irlanda
Síndrome metabólico, resistina y adiponectina en escolares con sobrepeso y obesidad del programa SPA	Solís Pérez Elizabeth, PhD., Chávez Sánchez Ana Fernanda, , Lic. Nut., Valdéz Leal Ramón, QCB., Lavalle González Fernando Javier, Dr.; López-Cabanillas Manuel, MC., Sánchez Peña María Alejandra, ENC.
Relación del índice de masa corporal y transaminasas hepáticas en escolares con obesidad	Serrato Sánchez Karla Alejandra, Bazaldúa Ledesma Verónica, Padilla Vela Claudia y ENC. Sánchez Peña Maria Alejandra
Estrés nutritivo en el crecimiento de y. lipolytica: función de GPA1	Huerta Oros Joselina, Sifuentes-Gaspar Evelyn, Briones Rodríguez Alejandra, Cabriales Amador Katya Lucero, Jiménez Salas Zacarías y Campos Góngora Eduardo
Rutinas de actividad diaria y niveles bioquímicos en escolares con obesidad del programa SPA	Villalobos González Lorena, Bernal Carranza Giuliana Carolina, López Cabanillas Lomelí Manuel y García Villarreal Leticia
Sarcopenia y obesidad sarcopénica en adultos mayores de Nuevo León: Encuesta Estatal de Nutrición 2011-2012	Muñoz Vázquez Andrea Alejandra, Ramírez López Erik, Novelo Huerta Hilda Irene, Mata Obregón Maria del Carmen, Garza Sepúlveda Gerardo, Garza Juárez Aurora de Jesús, Salas García Rogelio y Ramos Peña Esteban Gilberto
Efecto de la cafeína sobre en el crecimiento de yarrowia lipolytica	Sifuentes Gaspar Evelyn, Huerta Oros Joselina, Cabriales Amador Katya Lucero, Briones Rodríguez Alejandra, Jiménez Salas Zacarías y Campos Góngora Eduardo
Variabilidad de la DMO, grasa corporal, actividad física y tasa metabólica en mujeres sanas	Nava González Edna Judith, Cerda Flores Ricardo M., Gallegos Cabriales Esther C., Herrera Garza Diamantina, Chapa Gloria Nelly y Flores Monsivais Janeth E.

Fuente: Coordinación de Investigación y Comité de Trabajos Libres del 29° Congreso Nacional de la AMMFEN

Tabla 2.8C Trabajos de investigación presentados por profesores y estudiantes de la FASPYN en diferentes foros

Eventos	Título	Autores
Encuentro Estatal de Investigadores en Salud 2014 (Monterrey NL. 6 y 7 de Noviembre 2014)	Obesidad, sobrepeso y dureza de los alimentos en relación con la erupción dental permanente adelantada en niños escolares de 6 a 12 años	Fraga Calderón Félix Arnulfo, Núñez Rocha Georgina Mayela, Palomares Gorham Paula Isabel, Ramírez López Erik, Quiroga García Miguel Ángel
	Síndrome de lipodistrofia en pacientes con VIH/SIDA en tratamiento antirretroviral de gran actividad (TARGA) en una institución de seguridad social	Núñez Rocha Georgina Mayela, Álvarez Rodríguez Brenda Giselle, Ramírez López Erik, Zambrano Moreno Adriana.
	La relación entre frente a una pantalla e indicadores de salud del escolar	Díaz Cisneros Diego Alberto, Núñez Rocha Georgina Mayela, Salina Martínez Ana María, Ramírez López Erik
	El polimorfismo C677T del gen que codifica para la enzima metilentetrahidrofolato reductasa (MTHFR) se asocia con marcadores de adiposidad en mujeres jóvenes con normopeso	Ortega Meléndez Alejandra Isabel, Jiménez Salas Zacarías, Hernández Tobías Esther Alhelí, Campos Góngora Eduardo, Ramírez López Erik
	Ingesta de hidratos de carbono y grasas totales como factores predictivos de dislipidemias en escolares con obesidad	Solís Pérez Elizabeth, Moyeda Carabaza Ana Florencia, López Quiñones Paula, González Medina Mario Alberto, Jasso de la Peña Gloria Alejandra, Lavalle González Fernando de Jesús, Sánchez Peña María Alejandra, López-Cabanillas Lomelí Manuel
	Asociación de los polimorfismos de los genes MEF2C, JAGGED1 Y BDNF con densidad mineral ósea en mujeres de 40 a 80 años	González Peña Sandra Marlen, Jiménez Salas Zacarías, Ávila Rodríguez Hilda Guadalupe, Ramírez López Erik
	Análisis de los determinantes sociales y necesidades de salud bucal, definición de prioridades en población marginada	Cruz Palma Guillermo, Núñez Rocha Georgina Mayela, Salinas Martínez Ana María, Ramos Peña Esteban Gilberto, Garza Elizondo María Eugenia
4to Congreso de Cuerpos Académicos de Ciencias de la Salud UANL 2014)	Determinación del grado de saciedad y aceptación de una bebida preparada a base de hojuelas de avena	Chaveznava Garza Paulina; Saucedo Loera Erika Adriana; Mata Obregón María del Carmen; Ibarra Salas María de Jesús; Garza Juárez Aurora de Jesús
Reunión Regional Norte de Salud Pública y IV Congreso Nacional de Investigación en Salud Pública. (Monterrey Nuevo León 14-16 agosto 2014)	Análisis de los determinantes sociales y necesidades de salud bucal. Definición de prioridades en población marginada	Núñez Rocha Georgina Mayela
I Congreso de Investigadoras SNI (Puebla, 20-21 de noviembre 2014)	Saciedad y aceptación de una bebida preparada a base de hojuelas de avena	Garza Juárez Aurora de Jesús

Tabla 2.9 RESPYN
RESPYN-Edición Especial No. 1-2014: Memorias del 2do Congreso Anual 2013 AMPMB Colegio
RESPYN-Edición Especial No. 2-2014: Memorias del IV Congreso Internacional de Cambio Climático
Fuente: Subdirección de Investigación, Innovación y Posgrado, RESPYN

Tabla 2.10 Producción Científica		
Título	Autor-es	Datos de la publicación/revista
Libros		
Adulto Mayor. Evaluación Nutricional Integral	Novelo Huerta, Hilda Irene; Torres Treviño, José Ángel; Garza Sepúlveda, Gerardo; Hermosillo Romero, Graciela; Alemán Mateo, Heliodoro	Novelo Huerta, Hilda Irene; Torres Treviño, José Ángel; Garza Sepúlveda, Gerardo; Hermosillo Romero, Graciela; Alemán Mateo, Heliodoro (2014). Adulto Mayor. Evaluación Nutricional Integral. Monterrey: Universidad Autónoma de Nuevo León, 227 p. ISBN: 978-607-27-0383-4
Capitulos de libros		
Salud y apoyo social en adultos mayores Institucionalizados	Ávila Ortiz, María Natividad, Castro Sánchez, Ana Elisa y Garza, Gerardo	Ávila Ortiz, María Natividad, Castro Sánchez, Ana Elisa y Garza, Gerardo (2014). Salud y apoyo social en adultos mayores Institucionalizados. Políticas Sociales Sectoriales, 1(1), pp. 602-627
Articulos originales de investigación en jcr/extranjera		
The study of food environments as a strategy of Social Sustainability in the Mexican Northeast	Castro-Sánchez Ana Elisa, Aparicio-Moreno Carlos Estuardo, Ramos-Peña Esteban Gilberto.	Castro-Sánchez AE, Aparicio-Moreno CE, Ramos-Peña EG. 2014. The study of food environments as a strategy of Social Sustainability in the Mexican Northeast. The International Journal of Sustainability Policy and Practice, Common Ground Publisher, 9(3):57-74. ISSN 2325-1166
Metabolic Syndrome Prevalence among Northern Mexican Adult Population	Rogelio Salas García, Maria del Mar Bibiloni, Esteban Gilberto Ramos Peña, Jesús Z. Villarreal, Antoni Pons, Josep A. Tur, Antoni Sureda	Salas R, Bibiloni MdM, Ramos E, Villarreal JZ, Pons A, et al. 2014. Metabolic Syndrome Prevalence among Northern Mexican Adult Population. PLoS ONE 9(8); e105581. Doi: 10.1371/journal.pone.0105581
Dimorphism and hydrocarbon metabolism in Yarrowia lipolytica var. indica	Palande AS, Kulkarni SV, León-Ramirez C, Campos-Góngora E, Ruiz-Herrera J.	Dimorphism and hydrocarbon metabolism in Yarrowia lipolytica var. indica. Palande AS, Kulkarni SV, León-Ramirez C, Campos-Góngora E, Ruiz-Herrera J, Deshpande MV. Arch Microbiol. 2014 Aug; 196 (8):545-56. doi: 10.1007/s00203-014-0990-2
Fuente: Subdirección de Investigación, Innovación y Posgrado, Coordinación de Investigación.		

Tabla 2.10 Producción Científica		
Título	Autor-es	Datos de la publicación/revista
Articulos originales de investigación en jcr/extranjera		
Psychometric properties of the Spanish version of the short-form Child Perceptions Questionnaire for 11-14-year-olds for assessing oral health needs of children	Salinas-Martínez AM, Hernández-Elizondo RT, Núñez-Rocha GM, Ramos Peña EG.	Salinas-Martínez AM, Hernández-Elizondo RT, Núñez-Rocha GM, Ramos Peña EG. Psychometric properties of the Spanish version of the short-form Child Perceptions Questionnaire for 11-14-year-olds for assessing oral health needs of children. Journal of Public Health Dentistry, 2014;74 168-174
Estimación de sobrepeso y obesidad en preescolares. Normatividad nacional e internacional	Salinas-Martínez AM, Mathiew-Quirós A, Hernández-Herrera RH, González-Guajardo EE, Garza-Sagástegui MG.	Salinas-Martínez AM, Mathiew-Quirós A, Hernández-Herrera RH, González-Guajardo EE, Garza-Sagástegui MG. Estimación de sobrepeso y obesidad en preescolares. Normatividad nacional e internacional. Rev. Med Inst Mex Seguro Soc. 2014; 52 (Supl 1):S26-S33. ISSN 0443-5117
Cáncer de mama en México: tendencia en los últimos 10 años de la incidencia y edad al diagnóstico	Salinas Martínez AM. Juárez Ruiz A, Mathiew Quirós A, Guzmán de la Garza FJ, Santos Lartigue A, Escobar Moreno C.	Salinas Martínez AM. Juárez Ruiz A, Mathiew Quirós A, Guzmán de la Garza FJ, Santos Lartigue A, Escobar Moreno C. Cáncer de mama en México: tendencia en los últimos 10 años de la incidencia y edad al diagnóstico. Rev. Invest Clin 2014;66:210-217
Prediabetes, diabetes, and the risk of breast cancer a case-control study in Mexican women	Salinas Martínez AM, Flores-Cortés LI, Cardona-Chavarría JM, Hernández-Gutiérrez B, Abundis A, Vázquez-Lara J, González-Guajardo EE.	Salinas Martínez AM, Flores-Cortés LI, Cardona-Chavarría JM, Hernández-Gutiérrez B, Abundis A, Vázquez-Lara J, González-Guajardo EE. Prediabetes, diabetes, and the risk of breast cancer a case-control study in Mexican women. Arch Med Res 2014; 45:432-438.
The Effect of Insulin Resistance on Breast Cancer Risk in Latinas of Mexican Origin	Cordero-Franco HF, Salinas-Martínez AM, Alberto A, Espinosa-Flores EM, Vázquez-Lara J, Guerrero-Romero F.	Cordero-Franco HF, Salinas-Martínez AM, Alberto A, Espinosa-Flores EM, Vázquez-Lara J, Guerrero-Romero F. The Effect of Insulin Resistance on Breast Cancer Risk in Latinas of Mexican Origin. Metab Syndr Relat Disord. 2014. [Epub ahead of print]
Salud y apoyo social en adultos mayores Institucionalizados	Ávila Ortiz, María Natividad, Castro Sánchez, Ana Elisa y Garza, Gerardo	Ávila Ortiz, María Natividad, Castro Sánchez, Ana Elisa y Garza, Gerardo (2014). Salud y apoyo social en adultos mayores Institucionalizados. Políticas Sociales Sectoriales, 1(1), pp. 602-627
Ingesta energética y de macronutrientes en mujeres embarazadas en el noreste de México	Alexandra Tijerina Sáenz, Erik Ramírez López, Víctor Manuel Meneses Valderrama, Nancy Edith Martínez Garza	Alexandra Tijerina Sáenz, Erik Ramírez López, Víctor Manuel Meneses Valderrama, Nancy Edith Martínez Garza. Ingesta energética y de macronutrientes en mujeres embarazadas en el noreste de México Archivos Latinoamericanos de Nutrición 2014; 64(3): 174-181
Artículos / notas de divulgación en revistas locales / nacionales		
Educación ambiental y la escuela como espacio educativo para la promoción de la sustentabilidad	Cantú-Martínez, P.C.	Cantú-Martínez, P.C. 2014. Revista Electrónica Educare, 18 (3): 39-52. ISSN: 1409-4258
Panorama del desarrollo sustentable en el amanecer del siglo XXI		Cantú-Martínez, P.C. 2014. Ciencia UANL, 17(69): 35-40. ISSN: 2007-1175
Fuente: Subdirección de Investigación, Innovación y Posgrado, Coordinación de Investigación.		

Tabla 2.10 Producción Científica		
Título	Autor-es	Datos de la publicación/revista
Artículos / notas de divulgación en revistas locales / nacionales		
Derecho a la alimentación, soberanía alimentaria y sustentabilidad	Cantú-Martínez, P.C.	Cantú-Martínez, P.C. 2014. Ciencia UANL, 17(68): 29-34. ISSN: 2007-1175
Cambio climático: Sus repercusiones para la sustentabilidad		Cantú-Martínez, P.C. 2013. Ciencia UANL, 17(67): 31-36. ISSN: 2007-1175
Historia de la crisis del agua en el Área Metropolitana de Monterrey, previa a la llegada de las grandes represas (1597-1955)	Esparza Hernández, L.G., Valdés Lozano, C.G.S., Cantú-Martínez, P.C. & de la Mora de la Mora, G.	Esparza Hernández, L.G., Valdés Lozano, C.G.S., Cantú-Martínez, P.C. & de la Mora de la Mora, G. (2014). Ciencia UANL, 17 (67): 37-51 ISSN: 2007-1175
Globalización y democracia ante la sustentabilidad	Cantú-Martínez, P.C.	Cantú-Martínez, P.C. 2014.Ciencia UANL, 17(66): 24-28. ISSN: 2007-1175
Estilo de vida en pacientes adultos con diabetes mellitus tipo 2	Cantú-Martínez, P.C.	Cantú-Martínez, P.C. (2014). Estilo de vida en pacientes adultos con diabetes mellitus tipo 2. Rev. Enfermería Actual en Costa Rica, 27: 1-14. ISSN: 1409-4568
La Bioética en las Instituciones de Educación Superior en el contexto de la sustentabilidad	Cantú-Martínez, P.C.	Cantú-Martínez, P.C. (2014). Ciencia UANL, 17 (65): 24-30 ISSN: 2007-1175
Memorias/ ponencias en extenso		
Diseño metodológico para el estudio de los desórdenes de la composición corporal en nutrición	Edna Judith Nava González	Memorias V Congreso de Nutriología FASPYN UANL, Monterrey, NL.
Marginación, ambientes alimentarios y prácticas de alimentación en escolares del área metropolitana de Monterrey	Shunashii Silva Hurtado; Ana Elisa Castro Sánchez; Esteban Gilberto Ramos Peña	Memorias V Congreso de Nutriología FASPYN UANL, Monterrey, NL.
Evaluación del impacto socio-nutricio de las acciones de asistencia alimentaria realizadas por los Bancos de Alimentos en México afiliados a la AMBA	Adriana Zambrano Moreno; Ana Elisa Castro Sánchez; Blanca Cecilia Castillo Treviño; Edith Espinosa Páez; Erik Ramírez López; Esteban Gilberto Ramos Peña; Luz Natalia Berrún Castañón; María Teresa Ramos Cavazos; Oscar Cuauhtémoc Reyes Martínez; Rebeca Navarro Cruz; Sylvia Osorio de Dios; Yolanda Elva de la Garza Casas	Memorias V Congreso de Nutriología FASPYN UANL, Monterrey, NL.
Algoritmos en el tratamiento nutricio	Leticia María Hernández Arizpe	Memorias V Congreso de Nutriología FASPYN UANL, Monterrey, NL.
Lineamientos éticos para el ejercicio profesional del nutriólogo	Miguel Ángel González Osuna	Memorias V Congreso de Nutriología FASPYN UANL, Monterrey, NL.
Fuente: Subdirección de Investigación, Innovación y Posgrado, Coordinación de Investigación.		

Tabla 2.11A Reconocimientos a los Mejores trabajos libres en el VI Congreso de Nutriología FASPYN en categoría de profesores		
Lugar	Título del trabajo	Autores
Modalidad: Nuevos Productos		
Primer	Sistema Integral de Registro e Información Nutricia de Atletas de Alto Rendimiento (SIRINDAAR)	Marquez Zamora Leticia, Norma Angélica Pérez Ángeles
Segundo	"Date Cuerda" [Juego interactivo para activación física]	Otero Bautista Laura, Chapa de León Liliana, Rodríguez Cavazos Liliana María, Garza Castellanos Karla Marcela, Montes de Oca Moreno Ingrid y Mendoza Acuña Jesús Faustino
Modalidad: Investigación Investigación Área Temática: Nutrición Clínica		
Primer	El polimorfismo C677T del gen MTHFR se asocia con índices de composición corporal en mujeres jóvenes con normopeso	Jiménez Salas Zacarias, Ortega Meléndez Alejandra Isabel, Campos Góngora Eduardo y Ramírez López Erik
Segundo	Fenotipo peso normal con obesidad en mujeres universitarias jóvenes con IMC 18.5 a 24.9kg/m2	Ortega Meléndez Alejandra Isabel, Campos Góngora Eduardo, Ramírez López Erik y Jiménez Salas Zacarías
Tercer	Intervención Nutricional a Pacientes con Enfermedad de Parkinson	Flores Solís María Dolores, Valenzuela Gandarilla Josefina, Ibarra Bravo Octavio Miguel y Gómez García Anel
Investigación Área Temática: Nutrición Poblacional		
Primer	Asociación entre estrategias municipales y prevalencia de sobrepeso y obesidad en escolares de Nuevo León	Vazquez García Laura L., González Medina Mario A., López-Cabanillas Lomelí Manuel y Solís Pérez Elizabeth
Segundo	Descripción del consumo alimentario y uso de los servicios de alimentación en una Institución de Educación Superior	Chávez Alabat Elsa Fernanda, Cervantes Iturriaga Fátima, Coronel Olivo Ma. Elena, Corona Ramírez Raquel
Tercer	Obesidad, sobrepeso y dureza de los alimentos en relación con la erupción dental permanente adelantada en niños escolares	Núñez Rocha Georgina Mayela, Fraga Calderón Félix Arnulfo, Ramírez López Erik y Palomares Gorham Paula Isabel
Investigación Área Temática: Tecnología Alimentaria		
Primer	Respuesta glucémica al consumo de nopal en población sana.	Treviño García Jessica Daniela, Leticia Márquez Zamora, Esteban Gilberto Ramos Peña, Pedro César Cantú Martínez y María Adela Martínez Álvarez
Segundo	Evaluación química nutricional del Pisum sativum L. con los tratamientos de cocción y germinación	Medina Lozano Irasema Guadalupe, Martínez Báez Abdel Zaid, Amaya Guerra Carlos Abel, González Martínez Blanca Edelia
Tercer	Determinación de polifenoles y flavonoides totales en perejil (Petroselinum sativum y Petroselinum crispum) a diferentes tiempos de cocción	Delgado Flores Myriam Lizeth, López-Cabanillas Lomelí Manuel y González Martínez Blanca Edelia
Investigación Área Temática: Nutrición y Actividad Física		
Primer	Características personales y grados de actividad física en adultos mayores asilados y de vida libre.	Zapata Elizondo Nancy Elizabeth, Ayala Zambrano Rebeca, Garza Sepúlveda Gerardo, Torres Treviño José Angel y Ramírez López Erik
Segundo	La relación entre tiempo frente a una pantalla, rendimiento académico e indicadores de salud del escolar	Núñez Rocha Georgina Mayela, Díaz Cisneros Diego Alberto, Salinas Martínez Ana María, Ramírez López Erik y Gómez Guzmán Luis Gerardo
Tercer	Desórdenes alimenticios en jóvenes porristas	Cantú Martínez Pedro César, Santos Lara Mirna Elizabeth y Treviño Bermea Daniela
Investigación Área Temática: Educación en Nutrición		
Primer	Los Licenciados en Nutrición de la FASPYN: Una cuarta mirada a su egreso	Juárez Villalobos Guillermina, Lara Mota Julieta Stephanía, Alvidrez Morales Ana Alicia, Moreno García David, Medellín Guerrero Alpha Berenice y Gaitán Vigil Clemente C.
Fuente: Subdirección de Investigación, Innovación y Posgrado, Coordinación de Investigación		

Tabla 2.11B Reconocimientos a los Mejores trabajos libres en el VI Congreso de Nutriología FASPYN en categoría de estudiantes		
Lugar	Título del trabajo	Autores
Modalidad: Material Didáctico		
Primer	Digestilandia	Bueno Gutierrez Priscilla, Willis Garza Sofia Alejandra, Hoyuela Treviño Julissa, Cervantes Carrillo Ana Sofia, Guajardo Terrazas María Fernanda y Barrios Caballero María Teresa
Segundo	Tu plato es de colores	Aguillén Cruz Brenda Fabiola
Tercer	Cartas nutritivas	Moreno Ruvalcaba Myriam Valeria, De la Rosa Garcia Omar Rodrigo, Dávila Cisneros Yarely Berenice, Hernández Cerón Yessica Lisbet y Juárez Villalobos Guillermina
Modalidad: Nuevos Productos		
Primer	"Teotl" Alimento con alto contenido energético, nexo entre nutrición y desastres naturales	Martínez Gómez Viridiana, Cantú Galindo José Antonio, Reyes Sánchez Rosalía, Jiménez Pimentel Martín y Hernández Santiago Rodrigo
Segundo	Antropack	Padrón López Adriana Marisol, Elizondo Guerra Lucero Estefanía, Benavides Barbosa Lucero Alejandra, Castruita Hernández Orlando, Otero Bautista Laura y Salas García Rogelio
Tercer	E-cone	Bueno Gutierrez Priscilla, Hoyuela Treviño Julissa, Cervantes Carrillo Ana Sofia, Willis Garza Sofia Alejandra y Juárez Villalobos Guillermina
Modalidad: Investigación Investigación Área Temática: Nutrición Clínica		
Primer	Estudio retrospectivo sobre la ingesta proteica en relación con la reserva muscular en pacientes con enfermedad renal crónica	Jiménez Aguirre Rocío Nayeli, Mata Obregón María del Carmen, Sánchez Peña María Alejandra, Ibarra Salas María de Jesús y Ramírez López Erik
Segundo	Obesidad infantil como factor de riesgo para desarrollar pie plano	Saldívar Cerón Héctor Iván, Pérez Rodríguez Pedro, Garmendia Ramírez Alberto y Rocha Acevedo Marco Antonio
Tercer	Correlación entre depresión y estado nutricional en adultos mayores asilados de Monterrey, NL.	Leyva Méndez Patricia Eugenia, Mendoza Capetillo Miriam Carolina, Torres Treviño José Ángel y Garza Sepúlveda Gerardo.
Investigación Área Temática: Nutrición Poblacional		
Primer	Hidratación en personas mayores de la isla de Menorca	Tur Marí Josep Antoni, Bibiloni Esteva María del Mar, Islas García Elisa María y Montemayor Frías Sofía
Investigación Área Temática: Tecnología Alimentaria		
Primer	Índice de saponificación de mantecas evaluado con un método a microescala	Rodriguez Arzave Juan Antonio, Miranda Velásquez Lylia Graciela, Santoyo Stephano Martha Alicia Ruiz Loaiza Lorena y Sánchez Miranda Lilia Alejandra
Segundo	Perspectiva antropológica cultural de una prueba sensorial Chía-Soy MR.	Hernández Hernández Marlet, García Unzueta Nayelhi Priscilla y Moreno García David
Tercer	Identificación y cuantificación de antioxidantes en semilla de chía (Salvia hispánica L.)	López Hernández Abad Arturo, Ortega Villarreal Ana Sofía y González Martínez Blanca Edelia
Fuente: Subdirección de Investigación, Innovación y Posgrado, Coordinación de Investigación		

Tabla 2.11B Reconocimientos a los Mejores trabajos libres en el VI Congreso de Nutriología FASPYN en categoría de estudiantes		
Lugar	Título del trabajo	Autores
Investigación Área Temática: Educación en Nutrición		
Primer	Los jóvenes y el uso de la información nutrimental de las etiquetas en su dieta	Silva Saavedra Gilda Yurancy, Saavedra Villarreal Nidia y Aguirre Flores Deyanira
Segundo	Análisis de un examen parcial considerando la dificultad de los reactivos: ¿Se incluyen o se revisan?	Juárez Villalobos Guillermina, Arévalo Cuéllar Maleny Paola, Moreno García David, Negrete López Nohemí Liliana, Medellín Guerrero Alpha Berenice y Gaitán Vigil Clemente C.
Tercer	Percepción sobre los beneficios de la sábila (Aloe vera) en el aparato gastrointestinal	Franco Villalobos Adriana, Zamora Sandoval Victoria Jeanett, Jiménez Pimentel Martín y Hernández-Santiago Rodrigo
Fuente: Subdirección de Investigación, Innovación y Posgrado, Coordinación de Investigación		

Tabla 2.12 Premios y Reconocimientos a profesores y estudiantes en el XXIX Congreso Nacional de Miembros y Facultades de Nutrición; Boca del Río, Veracruz		
Trabajos libres Modalidad en Cartel Investigación		
Lugar	Título del Trabajo	Autores
Profesionista		
Primer	Asimilación de colesterol in vitro de cepas probióticas	Castorena Alba Martha Montserrat, López-Cabanillas Lomelí Manuel y González Martínez Blanca Edelia
Estudiante		
Primer	Caracterización nutricional y de compuestos bioactivos de Salvia hispánica L.	Ortega Villarreal Ana Sofía, López Hernández Abad Arturo y González Martínez Blanca Edelia
Segundo	Cuantificación de los antioxidantes ácido cafeico y clorogénico en semillas de Salvia Hispánica L.	López Hernández Abad Arturo, Ortega Villarreal Ana Sofía y González Martínez Blanca Edelia
Tercer	Efecto de la cafeína sobre en el crecimiento de yarrowia lipolytica	Sifuentes Gaspar Evelyn, Huerta Oros Joselina, Cabriales Amador Katya Lucero, Briones Rodríguez Alejandra, Jiménez Salas Zacarías y Campos Góngora Eduardo

Tabla 2.13 Profesores adscritos en el Sistema Nacional de Investigadores del Consejo Nacional de Ciencia y Tecnología		
Profesor	Nivel de adscripción	Vigencia
Dra. en C. María Natividad Ávila Ortiz	Nivel 1	Dic-2016
Dr. en C. Eduardo Campos Góngora		
PhD. Ana Elisa Castro Sánchez		
Dr. en C. Pedro César Cantú Martínez		Dic-2017
Dra. en C. Aurora de Jesús Garza Juárez		Dic-2015
Dr. en C. Erik Ramírez López		Dic-2017
PhD. Ana María Salinas Martínez		Dic-2014
PhD. Ana Laura Isabel de la Garza Hernández		Dic-2017
Dr. en C. Jesús Alberto Vázquez Rodríguez	Candidato	
Fuente: Subdirección de Planeación y Proyectos Estratégicos, Coordinación de Mejoramiento y Habilitación del Profesorado		

Tabla 2.14A Asistentes al VI Congreso de Nutriología FASPYN según institución de procedencia	
	Cantidad
UANL, Facultad de Salud Pública y Nutrición	834
Banco de Alimentos, CÁRITAS de Monterrey, ABP	6
Consulta privada	22
DIF, Nuevo León	3
Instituciones de salud y sector empresarial	33
Instituto Mexicano del Seguro Social	12
Instituto Politécnico Nacional	1
Otras Dependencias UANL	28
Secretaría de Salud	46
Universidad Autónoma de Coahuila	20
Universidad Autónoma de Sinaloa	1
Universidad Autónoma de Tamaulipas	7
Universidad Autónoma de Zacatecas	3
Universidades aprobadas del área de Monterrey	29
Total general	1,045

Fuente: Subdirección de Investigación, Innovación y Posgrado, Coordinación de Educación Continua

Tabla 2.14B Profesores que participaron como ponentes en el VI Congreso de Nutriología FASPYN	
Dra. Luz Natalia Berrún Castañón, NC**	Lic. Blanca Esthela Galaviz López**
MD, M. Sc. Guillermo Meléndez Mier**	LN. Silvia Alejandra Navarro Pérez**
PhD. Leonardo Homero Martínez Salgado**	Lic. Jorge Manuel Pérez Garibay**
Dr. Antonio López Espinoza**	MI. y MAE. Gabriela Hideko Osada Kumazawa**
MSP. Mónica Jimena García Vilchis, NC**	Dra. en C. Blanca Rocío Rangel Colmenero**
Dra. en C. Adriana Zambrano Moreno, NC*	Lic. Julio César Ramos**
Dr. Jorge Isabel Zamarripa Rivera**	MC. Alberto Benítez Trinidad**
MSP. Lourdes Huerta Pérez**	MCE. Adriana Águila Sánchez*
Dra. en C. María Teresa González Martínez*	PhD. Ana María Salinas Martínez ***
Dr. en Med. Gerardo Garza Sepúlveda*	Dra. en C. María de Jesus Ibarra Salas***
ENC. Karen Kruger Dávila*	MC. Beatriz Villareal Arizpe***
MSP. Magaly Elizabeth Bullen Navarro**	ENC. Leticia Marquez Zamora***
Lic. Mauricio Canseco Cavazos**	

Fuente: Subdirección de Investigación, Innovación y Posgrado, Coordinación de Educación Continua
*Profesor de FASPYN, ** Profesor Externo, *** Moderador

Tabla 2.14C Talleres y profesores y asistentes por taller que participaron en el VI Congreso de Nutriología FASPYN		
Taller	Profesor	Asistentes
¿Cómo eliges la fórmula enteral ideal para tu paciente?	Dra. María Dolores Flores Solís	15
Alternativas biológicas y nutricionales en el tratamiento del espectro autista	IB. Cecilia Fernández Aguirre	22
Ayudas ergogénico-fisiológicas e interacción con el rendimiento deportivo	LOD. Alberto Benítez Trinidad	21
Consultoría para la implementación de un programa de calidad en servicios de alimentación	MSP. Magaly Elizabeth Bullen Navarro	10
Intervención integral en el niño atleta	MC. Adriana Águila Sánchez	8
Intervención nutricia en escolares con obesidad	PhD. Elizabeth Solís Pérez, NC.	13
Fuente: Subdirección de Investigación, Innovación y Posgrado, Coordinación de Educación Continua		

Tabla 2.14D Instituciones y/o dependencias que participaron en los trabajos libres de investigación en el V Congreso de Nutriología FASPYN	
UANL Facultad de Salud Pública y Nutrición	91
OTROS, (Hospital General Dr. Miguel Silva y/o Facultad de Enfermería de la UMSNH, Universidad de las Islas Baleares y Universidad del Sur)	3
UANL (Facultad de Ciencias Biológicas, Facultad de Ciencias Químicas y Facultad de Organización Deportiva)	6
Universidad de Ciencias y Artes de Chiapas	1
Universidad Autónoma de Querétaro	1
Universidad Autónoma de Tamaulipas	3
Consulta Privada	1
Secretaria de Salud	2
Universidad Humanista de las Américas	1
Universidad de Navojoa	1
Fuente: Subdirección de Investigación, Innovación y Posgrado, Coordinación de Educación Continua	

Tabla 2.15A Eventos y números de asistentes al Programa de Educación Continua en la FASPYN				
Área de formación	Nombre del evento	Duración (horas)	Fecha del curso	Asistentes
Nutrición Clínica	XV Diplomado de Nutrición Clínica	100	27 de febrero-28 de junio	33
	III Simposio de Nutrición Clínica: Implicaciones clínico-nutricionales de la composición corporal y su asociación con enfermedades crónicas	6	1 de marzo	156
	Curso: Emprende tu consulta nutriológica	20	8 y 9 de mayo	12
	Curso: Markerting nutricional, estrategias para iniciar un consultorio exitoso	20	5, 12, 19 y 26 de junio	15
	Curso Intervención Nutricional Pediátrica	20	10 al 12 de septiembre	16
	IV Diplomado de Nutrición Clínica y Obesidad	100	6 de septiembre al 13 de diciembre	28
	Diplomado de Diabetes y Nutrición	100	13 de agosto al 21 de noviembre	16
	Taller: ¿Cómo eliges la fórmula enteral ideal para tu paciente?	6	1 de octubre	15
	Taller: Alternativas biológicas y nutricionales en el tratamiento del espectro autista	6		22
	Taller: Ayudas ergogénico-fisiológicas e interacción con el rendimiento deportivo	6		21
	Taller: Consultoría para la implementación de un programa de calidad en servicios de alimentación	6		10
	Taller: Intervención integral en el niño atleta	6		8
	Taller: Intervención nutricia en escolares con obesidad	6		13
	Taller: Valoración Antropométrica en las diferentes etapas de la vida	10	18 y 29 de noviembre	13
Orientación Alimentaria	Curso: "Auto Cuidado de la Salud Hoy, Bienestar Mañana"	30	24 al 28 de febrero	25
	Curso: "Auto Cuidado de la Salud Hoy, Bienestar Mañana"	30	10 al 14 de marzo	23
	Curso: "Auto Cuidado de la Salud Hoy, Bienestar Mañana"	30	19 al 23 de mayo	26
	Taller: Técnicas de elaboración de bebidas, jugos y néctares saludables	10	28 de junio y 5 de julio	10
	Taller: Gastronomía Clínica	10	6 y 7 de noviembre	24
Salud Pública	VI Congreso de Nutriología FASPYN	20	2 y 3 de octubre	1045
	Diplomado "Nutrición y Salud" (SEP)	100	Septiembre 2014-Febrero 2015	45
	Total	642		1, 576

Fuente: Subdirección de Investigación, Innovación y Posgrado, Coordinación de Educación Continua

Tabla 2.15B Profesores del Programa de Educación Continua			
Evento	Profesores FASPYN o Externos	Cantidad de profesores	Nombre de profesores
XV Diplomado de Nutrición Clínica	FASPYN	8	MND. Claudia Alejandra García Quiroz, NC, ED MSP. Abdel Zaid Martínez Báez ENC. Sylvia Adriana Estrada Díaz ENC. María de la Luz Pérez Ávila MSP. Edna Judith Nava González, NC ENC. Karen Kruger Dávila ENC. José Ángel Torres Treviño, NC ENC. Maria Alejandra Sánchez Peña, NC
	Externos	6	Med. Dep. Isis Guerrero Castillo Dr. Juan de Dios Maldonado Alvarado ENC. Martha Lara y Sánchez ENC. Anel Saraí Padilla Martínez ENC. Rosa Delia Salazar Mata
III Simposio de Nutrición Clínica: Implicaciones clínico-nutricionales de la composición corporal y su asociación con enfermedades crónicas	FASPYN	2	Dr. en C. Erik Ramírez López MSP Edna Judith Nava Gonzalez
	Externos	4	Dr. Heliodoro Alemán Mateo ENC. Magda Jazmín García Peña Dr. Pedro Alberto García Hernandez QFB. Raúl Pineda Aquino
Curso: Emprende tu consulta	FASPYN	0	-
	Externos	6	LNB. Maria Luisa Martínez Cárdenas LNB. Azalea Anahí Santos Farías LEM. Javier Alonso Escobar Garza Lic. Ángeles Herrera Zepeda Lic. Mariana Paulina Benavides Martinez Lic. Edith Ernestina Mata Gonzalez CP. Enrique Gómez Navarro
Taller: Técnicas de elaboración de bebidas, jugos y néctares saludables	FASPYN	3	LN. Perla María Alvares Sánchez LN. Concepción Arellano Salazar LN. Gerardo Humberto Ortiz Gómez
	Externos	0	-
Curso Marketing nutricional, estrategias para iniciar un consultorio exitoso	FASPYN	0	-
	Externos	2	Lic. Homero Villarreal Salas MNC. Anna Cecilia Carrasco Medina
Curso Intervención Nutricional Pediátrica	FASPYN	5	ENC. Laura Melissa Garza Sáenz ENC. Verónica Aguirre Vázquez ENC. Leticia Márquez Zamora ENC. Maria Alejandra Sánchez Peña ENC. Karen Kruger Dávila
	Externos	3	ENC. Martha E. Lara y Sánchez ENC. Anel Sarahi Padilla Martínez ENC. Rosa Delia Salazar Mata
Fuente: Subdirección de Investigación, Innovación y Posgrado, Coordinación de Educación Continua			

Tabla 2.15B Profesores del Programa de Educación Continua			
Evento	Profesores FASPYN o Externos	Cantidad de profesores	Nombre de profesores
IV Diplomado de Nutrición Clínica y Obesidad	FASPYN	9	Dr. en C. Erik Ramírez López Dr. en C. Zacarías Jiménez Salas MSP. Edna Judith Nava González, NC MCP. EP. Verónica López Guevara ENC. Karen Kruger Dávila ENC. María Alejandra Sánchez Peña, NC ENC. María de la Luz Pérez Ávila MBA. Manuel López-Cabanillas Lomelí MC. Leticia María Hernández Arizpe
	Externos	17	Dr. Ernesto Torres López Dr. Fernando R. García García Dr. Miguel Ángel Zapata Dr. Pedro Alberto García Hernández Dr. Raúl A. Bastarrachea Sosa Dra. Alicia Macías Escoto MCN. Joselina Huerta Oros ENC. Verónica Aguirre Vázquez ENH. Verónica de la Peña Gil ENC. Martha Eugenia Lara y Sánchez ENC. Sylvia Adriana Estrada Díaz MND. Idalia Ileana Caballero Cantú MPH. Marghel Alvarez Zendejas MSc. Alejandra Ponce Garza MSP. Abdel Zaid Martínez Báez MSP. Dixia Patricia Ramírez Vega, NC Mtro. Arturo Martínez Serna
Diplomado de Diabetes y Nutrición	FASPYN	4	MC. María Adela Martínez Álvarez ENC. Leticia Márquez Zamora MSP. David Moreno García ENC. Judith Vianey Márquez Vega
	Externos	8	Dr. Justino Hernández Caballero Dr. Ignacio Martínez Delgado LN. Jessica Karina Salazar Morales LN. Rocío Martínez Abrego, EDC LN. Elizabeth Luna Juárez MSP. Ma. Dolores Treviño de Maldonado MC. Ricardo Durán Ruíz MPH. Marghel Álvarez Zendejas
Taller: ¿Cómo eliges la fórmula enteral ideal para tu paciente?	FASPYN	0	-
	Externos	1	Dra. María Dolores Flores Solís
Taller: Alternativas biológicas y nutricionales en el tratamiento del espectro autista	FASPYN	0	-
	Externos	1	IB. Cecilia Fernández Aguirre
Taller: Ayudas ergogénico-fisiológicas e interacción con el rendimiento deportivo	FASPYN	0	-
	Externos	1	Lic. Alberto Benítez Trinidad
Taller: Consultoría para la implementación de un programa de calidad en servicios de alimentación	FASPYN	0	-
	Externos	1	MSP. Magaly Elizabeth Bullen Navarro
Taller: Intervención integral en el niño atleta	FASPYN	1	MC. Adriana Águila Sánchez
	Externos	0	-
Fuente: Subdirección de Investigación, Innovación y Posgrado, Coordinación de Educación Continua			

Tabla 2.15B Profesores del Programa de Educación Continua			
Evento	Profesores FASPYN o Externos	Cantidad de profesores	Nombre de profesores
Taller: Intervención nutricia en escolares con obesidad	FASPYN	0	-
	Externos	1	PhD. Elizabeth Solís Pérez, NC.
Taller: Valoración Antropométrica en las diferentes etapas de la vida	FASPYN	2	ENC. Silvia Alejandra Herrera Gómez Dr. en C. Erik Ramírez López
	Externos	0	-
Curso: "Auto Cuidado de la Salud Hoy, Bienestar Mañana"	FASPYN	4	LN. Laura Leticia Vázquez García MC. Nancy Cristina Banda Sauceda ENC. Sylvia Adriana Estrada Díaz MSP. Ivonne Graciela Salazar Garza
	Externos	0	-
Taller: Gastronomía Clínica	FASPYN	0	-
	Externos	1	MNH. Areli Murillo Ramírez
VI Congreso de Nutriología FASPYN	FASPYN	5	Dra. en C. Adriana Zambrano Moreno, NC* Dra. en C. María Teresa González Martínez* Dr. en Med. Gerardo Garza Sepúlveda* ENC. Karen Kruger Dávila* MCE. Adriana Águila Sánchez*
	Externos	16	Dra. Luz Natalia Berrún Castañón, NC MD, M. Sc. Guillermo Meléndez Mier PhD. Leonardo Homero Martínez Salgado Dr. Antonio López Espinoza MSP. Mónica Jimena García Vilchis, NC Dr. Jorge Isabel Zamarripa Rivera MSP. Lourdes Huerta Pérez MSP. Magaly Elizabeth Bullen Navarro Lic. Mauricio Canseco Cavazos Lic. Blanca Esthela Galaviz López LN. Silvia Alejandra Navarro Pérez Lic. Jorge Manuel Pérez Garibay MI. y MAE. Gabriela Hideko Osada Kumazawa Dra. en C. Blanca Rocío Rangel Colmenero Lic. Julio César Ramos MC. Alberto Benítez Trinidad
Diplomado "Nutrición y Salud" (SEP)	FASPYN	7	LN. Gerardo Humberto Ortiz Gómez MC. Maria Adela Martínez Álvarez MC. Nancy Cristina Banda Sauceda LN. Ninfa Esthela Escalante García Dra. en C.. Patricia Amanda Quevedo Garza ENC. Sofía Cuellar Robles MC. Luz Maria Escobar Rodríguez
	Externos	3	Alejandra Zalapa Elías Rosalía Arizpe Fuentes Marcela Jiménez Placeres
Total		121	
Fuente: Subdirección de Investigación, Innovación y Posgrado, Coordinación de Educación Continua			

3 Fortalecimiento de la planta académica y desarrollo de cuerpos académicos

3.1. Capacidad Académica

La Facultad posee una planta académica conformada por profesores de tiempo completo y de tiempo parcial, cuya composición se ha ido ajustando para alcanzar las proporciones adecuadas a la naturaleza de la oferta educativa de licenciatura y posgrado, y con el perfil idóneo para el cumplimiento de la Misión, la Visión y los objetivos del Plan de Desarrollo Institucional y de la dependencia y del Modelo de Responsabilidad Social Universitaria. En el 2014 se logró la adscripción a la facultad de cinco profesores de tiempo completo (PTC) tres por cambio de categoría y dos de nueva contratación (Tabla 3.1), así como la incorporación de nueve profesores de asignatura (Tabla 3.2)

La Facultad cuenta en el 2014 con 155 profesores (Anexo 3.1) para desarrollar las funciones sustantivas de la Institución, en particular, la impartición de los 4 programas educativos que ofrece la Dependencia. De ellos, 65 (41.94%) son de tiempo completo; 89 (57%) profesores de asignatura y 1 (0.65%) de medio tiempo; incluyendo la participación de docentes interfacultades (Tabla 3.3).

De los 155 profesores, el 79.35% (123/155) dan clases en un solo programa educativo y el 20.65% (32/155) participan en dos o más programas educativos.

Cuarenta profesores participan en los programas de Posgrado; 28 PTC adscritos a la FASPYN y 12 profesores de las facultades de Odontología, Psicología, Enfermería y Medicina. (Anexo 3.2).

De la planta académica exclusiva de la FASPYN son 143 profesores, de ellos, 54 (37.77%) son de tiempo completo; 88 (61.54%) profesores de asignatura y 1 (0.69%) de medio tiempo. (Tabla 3.4).

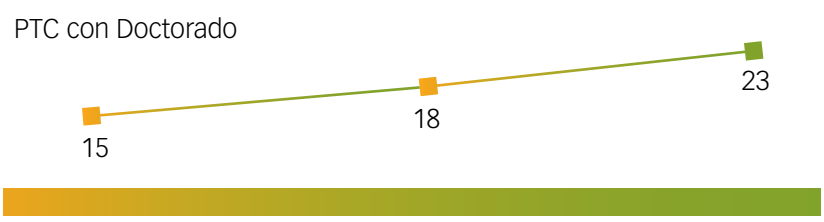

Un dato relevante, es que el 100% de los PTC (54) posee estudios de posgrado: 7.41% a nivel de especialidad, 50% a nivel de maestría y 42.59% a nivel de doctorado. Con lo que se mantiene el estándar de evaluación del Consejo Nacional para la Calidad de los Programas Educativos en Nutriología (CONCAPREN, A.C.) el 48.87% de los profesores de asignatura cuentan con posgrado (Tabla 3.4).

Del total de profesores que atienden el programa de Licenciatura en Nutrición, el 53.52% (76/142) tienen formación en nutriología; el 36.62% (52/142) en disciplinas afines y el 9.86% en otros campos profesionales, manteniendo el 100% de congruencia entre el perfil del profesor con el tipo de unidad de aprendizaje que desarrolló. De los 143 profesores de FASPYN solo uno es exclusivo de posgrado (Anexo 3.1).

3.2. Profesores con perfil PRODEP

El 83.3% (45 de 54) de los PTC participaron en el Programa para el Desarrollo Profesional Docente (PRODEP), de los cuales el 71.11%% (32) se encuentran vigentes, 20% (9) en renovación, el 4.44% (2) son incorporaciones al programa y 4.44% (2) en proceso de evaluación (Tabla 3.5)

La Dra. en C. Jessica Mariela Rodríguez Hernández aplicó a la convocatoria de incorporación de nuevos PTC y fue beneficiada con el apoyo y 3 PTC de los 54, recibieron reconocimiento con perfil deseable y apoyo financiero para equipamiento básico docente (Tabla 3.6).

Además, se renovaron las becas PRODEP de la ENC. Yenni Elvia Cedillo Juárez y del MC. Heriberto Castro García para continuar con sus estudios de posgrado en el extranjero.

3.3. Cuerpos académicos

La producción de los cuerpos académicos de la FASPYN se realiza cada vez más con base en los altos estándares de calidad, y se difunde utilizando medios de reconocido prestigio de circulación nacional e internacional, lo cual, aunado a mayores grados de habilitación de sus integrantes y a su evidencia del trabajo conjunto, ha permitido mantener la consolidación de tres CA: Nutrición, Obesidad y Enfermedades Relacionadas (Clave: UANL CA-219); Salud y Nutrición Poblacional (Clave: UANL CA-220) y el de Nutrición

Clínica (Clave: UANL CA-229), liderados por la Dra. en C. Blanca Edelia González Martínez, la PhD. Ana María Salinas Martínez y la Dra. en C. Ma. de Jesús Ibarra Salas, respectivamente y en preparación para la incorporación del ultimo CA: Calidad Educativa y Desarrollo Personal y Profesional (Clave: UANL CA-221) a cargo del MES. Clemente Carmen Gaitán Vigil. Los cuatro cuerpos académicos, están conformados por un total de 31 integrantes, 86 colaboradores y 16 líneas de investigación (Tabla 3.7 y Tabla 3.8, 3.9, 3.10 y 3.11). Las principales acciones de los CA se resumen a continuación.

CA Nutrición, Obesidad y Enfermedades Relacionadas

Este Cuerpo Académico tiene colaboración con siete instituciones para el desarrollo de proyectos de investigación y desarrollo entre los que se encuentran: con la Texas Woman´s University. Department of Nutrition and Food Sciences: Consortium to Promote Research in Obesity and Obesity-related Diseases; con el Servicio de Endocrinología y el Departamento de Inmunología de la Facultad de Medicina y Hospital Universitario Dr. José Eleuterio González, UANL: Tres proyectos de Investigación con participación de estudiantes de la Maestría en Ciencias en Nutrición, con 3 PTC y 25 Colaboradores del CA; continua la vinculación con las Secretarías de Educación y Salud del Estado de Nuevo León con grandes acciones desde pertenecer a Comités, Proyecto de Ley para Prevenir y controlar el sobrepeso y la obesidad en el Estado de Nuevo León, Programas como el de Salud para Aprender, Alimentación Saludable y Activación Física para la prevención de la Obesidad y el Sobrepeso (PASOS); Evaluación de intervenciones y diversas estrategias para la promoción de la salud y manejo de la obesidad; entre los que se desataca el Campamento de verano para niños con obesidad (Tabla 3.12).

CA Salud y Nutrición Poblacional

El objetivo general del cuerpo académico es desarrollar investigación multidisciplinaria que aborde los ámbitos de la salud y nutrición de las colectividades. Lo realizó en el 2014 con cuatro Instancias Importantes del ámbito nacional, obteniendo ocho participaciones en cuatro LGAC, dentro de las cuales los profesores del cuerpo académico tuvieron como productos trece artículos publicados como primer autor, ocho artículos como coautor, dos capítulos de libro como autor y dos, como coautor. Asimismo, han participado en treinta y cinco congresos o encuentros de investigación, asesoraron veintitrés tesis y graduaron a catorce estudiantes de posgrado. Por mencionar algunas participaciones con las Instancias se menciona: participación en el comité técnico científico para el desarrollo de productos científicos de la Encuesta Estatal de Salud y Nutrición 2012 y en el desarrollo de la EESN para el 2015 en colaboración con la Secretaría de Salud Nuevo León, Caritas de Monterrey ABP, Servicio de Endocrinología del HU y otras universidades de NL, se participa en la Red de Investigación AMESP que integran programas académicos de maestría en salud pública de México (Tabla 3.13).

CA de Calidad Educativa y Desarrollo Personal y Profesional

Cuerpo Académico en Consolidación. Se incorporó una LGAC: Responsabilidad social de los actores académicos y 2 profesores investigadores para un total de 10 integrantes. Realizó diversas actividades para el desarrollo de productos académicos como 2 investigaciones, 17 trabajos presentados en congresos de educación nacional e internacional, ponencias, conferencias, cursos o talleres en eventos locales y nacionales; asimismo, tres integrantes del CA participaron en este año como facilitadores del Diplomado

Básico de Docencia Universitaria (DBDU) y del Diplomado en Formación Básica de Tutores (DFBT) en diversos grupos conformados por profesores y directivos de Facultades de la UANL como: FASPYN, la Facultad de Medicina, la Facultad de Ingeniería Civil, la Escuela Preparatoria UANL Álvaro Obregón, la Escuela Preparatoria No. 16 y la Universidad Autónoma de Tamaulipas (UAT) en la Unidad Reynosa-Rohde campus en Reynosa, Tamps. El CA forma parte de la Red de Investigación Educativa (RIE-UANL) del cual ha realizado importantes aportaciones, entre ellas la organización del primer congreso internacional. Actualmente dos integrantes del CA se desempeñan como Secretario y Vocal de la Mesa Directiva de la RIE-UANL y un integrante más es el líder del Nodo 5 de la Red. El CA continua perteneciendo a la Red Cuba Educa con la temática de Evaluación de la Calidad de la Educación y a través del Instituto Central de Ciencias Pedagógicas (ICCP) de la Habana Cuba; se continua con el desarrollo del libro conjunto: Didáctica y Pedagogía en el nivel de educación superior. En la FASPYN se continúa con la organización de la 9ª y 10ª Jornada de Reflexión Ética (Tabla 3.14).

CA de Nutrición Clínica

Los integrantes tienen colaboración en investigación con 14 instancias nacionales y 1 internacional. Con esta colaboración se han generado los siguientes productos de desarrollo: 17 proyectos de investigación, 1 reporte técnico, 1 artículo publicado en revista internacional, 19 exposiciones en congresos nacionales, 2 en congresos internacionales, 5 tesis de pregrado, 25 tesis de posgrado, 2 publicaciones en memorias de congresos nacionales y 2 internacionales, una estancia de entrenamiento académico y de investigación al Centro de Investigación Científica de Yucatán (CICY) y una estancia de investigación al Hospital General de los Servicios de Salud en Morelia. Michoacán. Asimismo se mantuvo el nivel de Cuerpo Académico Consolidado ante el PRODEP. Como un logro de trabajo colaborativo entre los profesores del CA se participó en 2 capítulos de libros y se concluyó la edición del libro "Adulto Mayor: Evaluación Nutricional Integral", el cual actualmente se encuentra Aceptado por la Dirección de Publicaciones de la UANL con ISBN 978-607-27-0383-4 (Tabla 3.15).

3.4. Formación y actualización de profesores

Uno de los objetivos del Plan de Desarrollo de la FASPYN es fortalecer la habilitación de los profesores y el desarrollo de los cuerpos académicos para promover la internacionalización de los Programas Educativos.

Mejorar la habilitación de los profesores es una prioridad de la Facultad, por lo que 15 profesores están inscritos en programas de doctorado en el 2014, de los cuales diez son PTC (66.66%), de éstos, seis cursan un programa a nivel internacional de Ciencias de los Alimentos, en la Facultad de Veterinaria de la Universidad Autónoma de Barcelona y cuatro PTC más están cursando doctorado a nivel nacional. Además, cinco profesores de asignatura están inscritos en programa de doctorado, dos de ellos Internacional (Tabla 3.16).

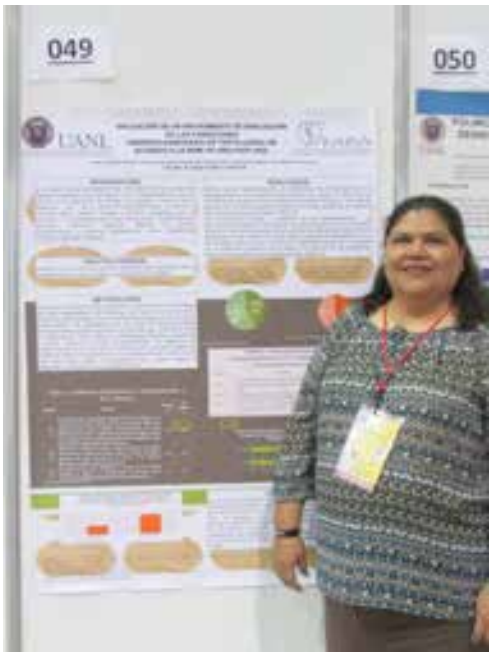

Treinta y tres profesores de FASPYN asistieron al 29º Congreso Nacional de la AMMFEN, A.C. que congregó a estudiantes e investigadores de la nutrición de todo el país; se llevó a cabo en Boca del Río, Veracruz, México, del 6 al 12 de Mayo, se participó como integrante del comité organizador y en particular como Responsable del Comité de Trabajos Libres en tres modalidades, Investigación, Desarrollo de nuevos productos y Diseño de material didáctico. Los profesores participaron como ponentes de conferencia y trabajos libres (Tabla 3.17). Los 102 estudiantes de licenciatura y posgrado que asistieron y los 49 estudiantes que participaron en exposición de trabajos libres están en el capítulo 1 y 2 respectivamente.

Cuarenta y tres profesores de la dependencia asistieron al VI Congreso en Nutriología FASPYN.

La actualización permanente es fundamental en el quehacer del personal académico, durante el 2014, además de los congresos de AMMFEN y el VI Congreso en Nutriología FASPYN; veintinueve profesores solicitaron apoyo para asistir a 61 eventos nacionales e internacionales, cabe destacar que nueve profesores asistieron a tomar cursos, congresos o simposios a diez Instancias Internacionales y/o exponer temas, con una duración de una a dos semanas para avanzar en redes de colaboración de los CA con otras IES, como:

- 6ª Conferencia en nutrición y tópicos selectos en pediatría en Granada, España.
- Congreso Mundial Gastroenterología y Nutrición en Jerusalén, Israel.
- 9° Congreso Internacional de Educación Superior en La Habana, Cuba.
- Curso Intensivo de Inglés, American English and Culture Program en Phoenix, Arizona USA.
- Serie Científica Latinoamericana en Buenos Aires, Argentina.
- VI Congreso Iberoamericano de Investigación Cualitativa en Salud en Medellín, Colombia.
- VIII Curso de Obesidad en Español en Miami, Florida USA.

La Subdirección Administrativa a cargo de la MSP. Nohemí Liliana Negrete López atendió oportunamente el 100% de las solicitudes realizadas por los Cuerpos Académicos (CA) y los profesores, la Coordinación de Mejoramiento y Habilitación del Profesorado a cargo de la Dra. en C. Ma. de Jesús Ibarra Salas, coadyuvó para seguir impulsando la formación y desarrollo de los profesores (Tabla 3.18).

De acuerdo con lo señalado en el Modelo Educativo de la UANL, la Subdirección de Licenciatura junto con la participación de los profesores: MES. Clemente Carmen Gaitán Vigil; ME. Guillermina Juárez Villalobos y el MSP. David Moreno García como facilitadores, colaboran en el desarrollo de las competencias pedagógicas de gestión de 20 profesores de la FASPYN a través del Diplomado de Formación Básica de Tutores desde octubre del 2013 y con término en abril del 2014. También se ofreció, del 20 de septiembre a Octubre 04, con valor de un crédito y duración de 30 horas, un curso para 9 profesores de nuevo ingreso denominado: Taller de Inducción a la Docencia Universitaria (TDU) con el apoyo de la Dirección General de Planeación y Proyectos Estratégicos DGPPE de la UANL (Tabla 3.19 y 3.20).

Gracias al apoyo de la MTICE. Norma Angélica Pérez Ángeles y la Lic. Jessica Aidee Charles Ponce se mantiene la capacitación para el uso de la plataforma NEXUS donde asistieron 42 profesores y se proporcionó un curso para la capacitación tecnológica de Comunidad FASPYN, con la asistencia de 5 de profesores (Tabla 3.21).

Se apoyó a siete profesores para mejoramiento de la habilitación de otro idioma; a través de la gestión con la Dirección del Centro de Lenguas Extranjeras, cuatro de éstos profesores lograron estudiar idioma portugués e inglés al igual que en la Universidad de Arizona donde se capacitó en el verano a tres profesoras de asignatura que concursaron en la convocatoria SEP-SER Proyecta 100,000 a través del Programa Nacional de Becas y del Programa de Capacitación de Estudiantes y Docentes, esto muestra un avance en el proceso de internacionalización (Tabla 3.22).

3.5. Movilidad de profesores

Dentro del Plan de Desarrollo Institucional (PDI FASPYN 2012-2015) se promueve la vinculación nacional e internacional para fortalecer la producción científica de los profesores a través de los programas educativos y de los cuerpos académicos, por lo cual se apoyaron iniciativas de 10 profesores para asistir a cinco ciudades nacionales y cuatro internacionales, para fortalecer sus proyectos de investigación y producción científica, como a continuación se describen:

Nacional

La PhD. María Natividad Ávila Ortiz asistió a una estancia académica de cuatro semanas a la Universidad de Guadalajara, en la Facultad de Trabajo Social.

Dra. en C. Aurora de Jesús Garza Juárez y la Dra. en C. Ma. de Jesús Ibarra Salas realizaron una estancia de quince días en el Centro de Investigación Científico de Yucatán con dos estudiantes de licenciatura y dos de posgrado para estandarización de técnicas de laboratorio para fortalecer sus proyectos .

La ENC. María del Carmen Mata Obregón y la Dra. en C. Ma. de Jesús Ibarra Salas realizaron una estancia de quince días en el Hospital General Dr. Miguel Silva de los Servicios de Salud de Michoacán, en el departamento de nefrología para avanzar en la publicación de productos de desarrollo para el Cuerpo Académico y la Especialidad en Nutriología Clínica.

El Dr. en C. Erik Ramírez López realizó dos estancias académicas, una en El Centro de Investigación en Alimentación y Desarrollo (CIAD) en Hermosillo Sonora y en la Universidad de Ciencias y Artes de Chiapas (UNICACH) por una semana, tanto para una Reunión Académica como para Estandarización de Técnica de Calorimetría, ambos con el propósito de fortalecer los proyectos de investigación conjunta y producción científica.

Internacional

El Dr. Rogelio Salas García realizó una Estancia de treinta días en la Universidad de las Islas Baleares en Mallorca, España, para avanzar en la Investigación del área de Nutrición Comunitaria y Estrés Oxidativo.

La ME. Guillermina Juárez Villalobos acudió a la Pasantía de una semana por el Instituto de Gestión y Liderazgo Universitario (IGLÚ) en Buenos Aires, Argentina. Para fortalecer el proyecto de seguimiento de egresados y mercado laboral del profesionista de una IES.

La PhD. Elizabeth Solís Pérez NC. y el MBA. Manuel López-Cabanillas Lomelí, realizaron una Visita de una semana a Texas Womans University, Denton, Texas; para restablecer el Convenio entre UANL y la TWU que permita incrementar la movilidad de estudiantes y profesores de los programas de posgrado de la facultad e incrementar la producción científica.

Es menester mencionar que la Dra. en C. Patricia Amanda Quevedo Garza asistió a la defensa de tesis doctoral en Ciencias de los Alimentos, en la Facultad de Veterinaria de la Universidad Autónoma de Barcelona, acompañada por los sinodales: Dr. Buenaventura Guamis López, Dr. Rogelio Salas García, Dra. Dora Isela Salas Vázquez.

3.6. Reconocimiento a la planta académica

Gracias al trabajo de calidad que desarrollaron los profesores, se dio como resultado el reconocimiento interno y externo a través de las siguientes acciones: (Tabla 3.23).

La Comisión de Honor y Justicia de la H. Junta Directiva de la FASPYN en ocasión del día del maestro, otorgó un Reconocimiento por 25 años o más dedicados la labor docente en nuestra Facultad al Dr. en CS. Esteban Gilberto Ramos Peña, Dra. Adriana Zambrano Moreno, ME. Guillermina Juárez Villalobos y MC. Mirna Elizabeth Santos Lara, NC.

El presidente de la AMMFEN otorgó un reconocimiento a la MSP. Hilda Irene Novelo Huerta, por su participación en el Comité Ejecutivo 2012-2014, con la Comisión de Desarrollo profesional, encaminada a organizar cursos de actualización para los docentes de las IES que pertenecen a la Asociación. Así mismo la Junta de Honor otorgó cinco Reconocimientos a Profesores por 20 años de trayectoria Docente: al MSP. Miguel Ángel Frías Contreras; al MES. Clemente Carmen Gaitán Vigil, a la Dra. en C. Ma. de Jesús Ibarra Salas, al MSP. Gustavo Israel Martínez González y a la MT. Sylvia Osorio De Dios.

Así mismo, en la ceremonia de cambio de Mesa Directiva 2013-2014 del Club Rotario Monterrey Cumbres el 8 de julio se le otorgó a la MSP. Liliana Zandra Tijerina González, un reconocimiento por su excelente desempeño al servicio de la familia.

Con apoyo del Departamento de Informática de la FASPYN y de la Subdirección de Planeación y Proyectos Estratégicos, a cargo de la ME. Guillermina Juárez Villalobos, se realizó la evaluación al desempeño magisterial de los profesores de la FASPYN tanto en el período intersemestral como regular, a través del SIASE, reconociendo 15 profesores tanto PTC como a profesores de asignatura, que atendieron de uno a tres grupos y con cuatro y más grupos. Se otorgó reconocimiento a sesenta y siete profesores por haber obtenido calificación igual o mayor a 90 (Tabla 3.24, 3.25, 3.26 y 3.27).

El 79.62% (43/54) de los PTC participaron en el Programa para el Desarrollo Profesional Docente (PRODEP), siendo el 77.77% (42/54) del Programa de Estímulos al Desempeño del Personal Docente para el Fortalecimiento de los Cuerpos Académicos (Tabla 3.28) y el 21.85% (1/52) del Programa de Incorporación de Nuevos PTC.

El 16.70% (9/54) de los PTC recibieron apoyos de CONACYT como miembros del Sistema Nacional de Investigadores (Tabla 2.13).

3.7 Evolución de profesores con perfil PRODEP, SNI y Estímulos al Desempeño del Personal Docente para el Fortalecimiento de los Cuerpos Académicos

Gráfica 3.1

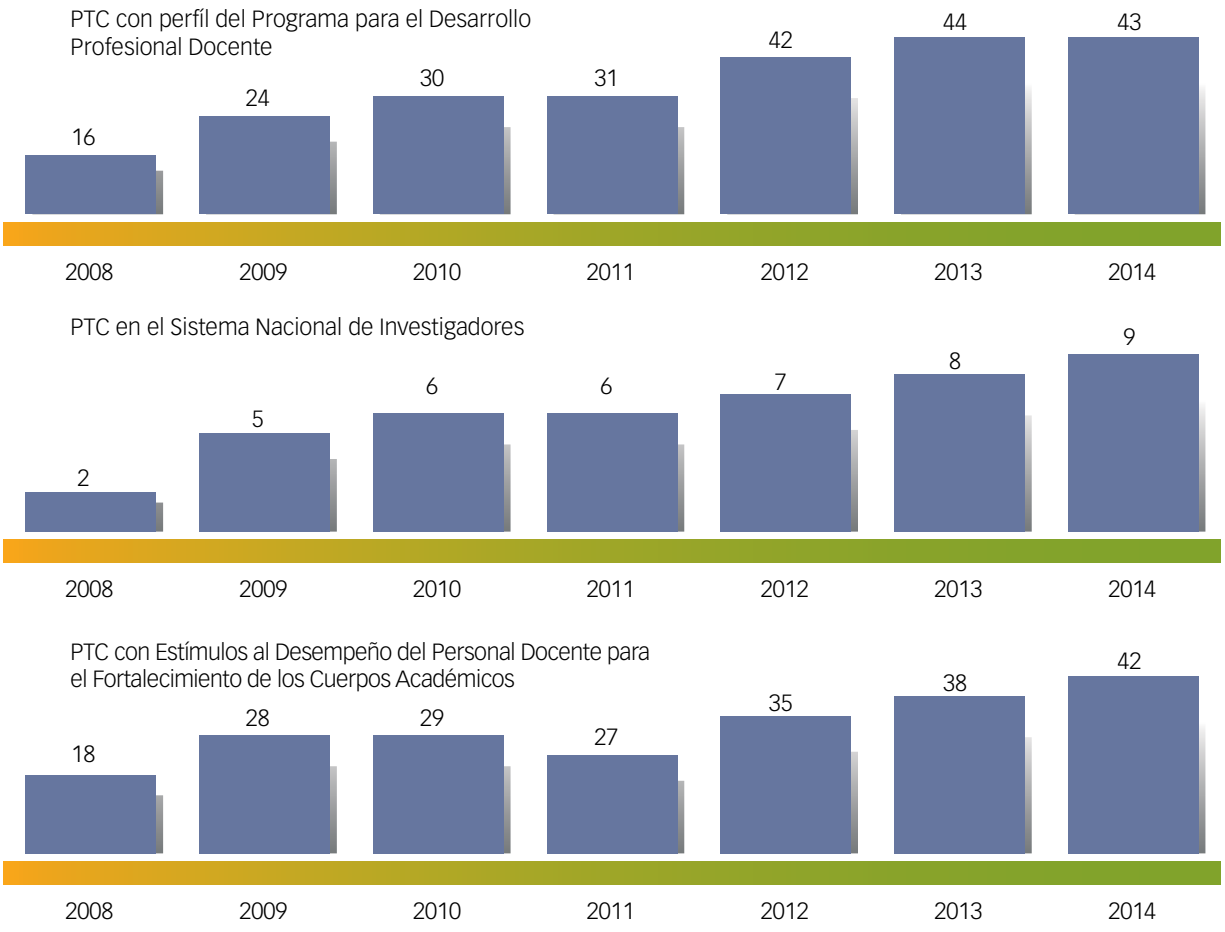

Tablas capítulo 3

Tabla 3.1 Nuevos Profesores de Tiempo Completo

Tipo de movimiento	Profesor
Cambio de categoría	MC. Rodrigo Hernández Santiago
	MES. Patricia Rodríguez Calderón, NC
	MC. Mirna Elizabeth Santos Lara, NC
Nueva contratación	Dra. en C. Ana Laura Isabel de la Garza Hernández
	Dr. en C. Jesús Alberto Vázquez Rodríguez

Fuente: Subdirección de Planeación y Proyectos Estratégicos, Coordinación de Mejoramiento y Habilitación del Profesorado

Tabla 3.2. Nuevos profesores de Asignatura

Nombre	Grado académico
LOD. Alberto Benítez Trinidad	Licenciado en Organización Deportiva
LN. Antonia Marilú Lugo Sandoval	Licenciatura en Nutrición
LN. Beatriz Adriana Cantú Alcaráz	
LN. Marisol Gómez Nava	
LN. Julieta Estephanía Lara Mota	
LN. Karla Patricia Martínez Gutiérrez	Licenciatura en Psicología
LN. Laura Leticia Vázquez García	Licenciatura en Nutrición
LN. Laura Melissa Garza Sáenz	
LAV. Rodolfo Manuel Ayala Luna	Licenciado en Artes Visuales

Fuente: Subdirección Administrativa, Recursos Humanos

3.3 Personal académico de los cuatro Programas Educativos

Categoría	Total	%
Profesores de tiempo completo	65	41.94
Profesores de medio tiempo	1	0.65
Profesores de asignatura	89	57.42
Total de profesores	155	100

Fuente: Subdirección Administrativa, Recursos Humanos

3.4 Habilitación de la planta académica de la Facultad

Profesor	Grado académico	Total	%
PTC (54) 37.77%	Licenciatura	0	
	Maestría	27	50.00
	Especialidad	4	7.41
	Doctorado	23	42.59
Asignatura (88) 61.54%	Licenciatura	45	51.13
	Maestría	31	35.23
	Especialidad	11	12.50
	Doctorado	1	1.14
Medio tiempo (1) 0.69%	Licenciatura	0	
	Maestría	1	100.00
	Especialidad	0	
	Doctorado	0	
		143	

Tabla 3.5 Profesores de Tiempo Completo con Reconocimiento del Perfil Deseable			
Profesor	Situación	Profesor	Situación
MSP. Ana Alicia Alvidrez Morales	Vigente	MSP. Hilda Irene Novelo Huerta	Vigente
Dra. Luz Natalia Berrún Castañón, NC		Dra. en Med. Georgina Mayela Núñez Rocha	
MBA. Manuel López Cabanillas Lomelí		MSP. María Teresa Ramos Cavazos	
Dr. en C. Eduardo Campos Góngora		Dr. en C.S. Esteban Gilberto Ramos Peña	
PhD. Ana Elisa Castro Sánchez		MC. Rosalía Reyes Sánchez	
MSP. Magdalena Soledad Chavero Torres, NC.		ENC. María Alejandra Sánchez Peña, NC.	
MC. Luz María Escobar Rodríguez		PhD. Elizabeth Solís Pérez, NC.	
MSP. Miguel Ángel Frías Contreras		MSP. Liliana Zandra Tijerina González	
MSP. Yolanda Elva de la Garza Casas		MC. Alexandra Tijerina Sáenz	
Dra. en C. Aurora de Jesús Garza Juárez		Dr. en C. Pedro César Cantú Martínez	Renovación
Dra. en C. Blanca Edelia González Martínez		MSP. María de los Ángeles García Garza	
Dra. en C. María Teresa González Martínez		Dr. en C. Zacarías Jiménez Salas	
MSP. Leticia María Hernández Arizpe		MSP. David Moreno García	
MSP. Lourdes Huerta Pérez		MT. Sylvia Osorio de Dios	
Dra. en C. Ma. de Jesús Ibarra Salas		Dra. en C. Patricia Amanda Quevedo Garza	
MSP. Martín Jiménez Pimentel		Dr. en C. Erik Ramírez López	
ME. Guillermina Juárez Villalobos		PhD. Ana María Salinas Martínez	
MCP. EP. Verónica López Guevara		MC. Beatriz Villarreal Arizpe	
ENC. María del Carmen Mata Obregón		Dr. en Med. Gerardo Garza Sepúlveda	En evaluación
MC. María Adela Martínez Álvarez		Dra. en C. Adriana Zambrano Moreno, NC	
MSP. Alpha Berenice Medellín Guerrero		PhD. María Natividad Ávila Ortiz	Incorporación al programa
Dr. en C. Edna Judith Nava González NC.		MES. Clemente Gaitán Vígil	
MSP. Nohemí Liliana Negrete López			
Fuente: Subdirección de Planeación y Proyectos Estratégicos, Coordinación de Mejoramiento y Habilitación del Profesorado			

Tabla 3.6 Profesores beneficiarios del Programa de Mejoramiento del Profesorado		
Profesor	Tipo de apoyo	Equipo
Dra. en C. Jessica Mariela Rodríguez Hernández	Incorporación como nuevo PTC	Pendiente de adquirir
Dra. en C. Aurora de Jesús Garza Juárez	Reconocimiento con perfil deseable y apoyo	1. Disco duro externo
MSP. María de los Ángeles García Garza		1. Micrófono de condensador carboide USB AT2020 2. Disco Duro Externo
Dr. en C. Erik Ramírez López		1. TV de 60" 2. Equipo AccuTrend para determinar glicemias, colesterol, triglicéridos y lactato 3. Impresora térmica para Body Stat
Fuente: Subdirección de Planeación y Proyectos Estratégicos, Coordinación de Mejoramiento y Habilitación del Profesorado		

Tabla 3.7 Cuerpos Académicos		
Nombre del CA	Grado	Integrantes
Nutrición, Obesidad y Enfermedades relacionadas Clave: UANL-CA-2019	Consolidado	3
Salud y Nutrición Poblacional Clave: UANL-CA-220		10
Nutrición Clínica Clave: UANL-CA-229		8
Calidad Educativa y Desarrollo Personal y Profesional Clave: UANL-CA-221	En consolidación	10
Fuente: Subdirección de Planeación y Proyectos Estratégicos, Coordinación de Mejoramiento y Habilitación del Profesorado		

Tabla 3.8 Cuerpo Académico Nutrición, Obesidad y Enfermedades Relacionadas, Integrantes y líneas de investigación		
PTC	Profesores y estudiantes colaboradores	LGAC
Dra. en C. Blanca Edelia González Martínez Líder del CA PhD. Elizabeth Solís Pérez, NC. MBA. Manuel López Cabanillas Lomelí	ENC. Maria Alejandra Sánchez Peña NC. MC. Alexandra Tijerina Sáenz MCP. EP. Verónica López Guevara Dr. Fernando de Jesús Lavalle González Dra. Laura Martínez MT. Sylvia Osorio de Dios Dr. Ernesto Torrez Lopez MC. Verónica Lisset Tijerina González MC. Mario Alberto González MC. Gloria Alejandra Jasso de la Peña Biol. Ariadna Berenice González Trejo MCN. Diana Carolina Treviño Villarreal LN. Laura Leticia Vázquez García LCA. Martha Montserrat Castorena Alba LN. Myriam Lizeth Delgado Flores Dra. Maria Guuadalupe Martínez Cadena Ana Fernanda Chavez Sánchez Ana Florencia Moyeda Carabaza Ana Sofía Ortega Villarreal Abad Arturo López Hernández Gerardo Ismael Arredondo Mendoza Karla Alejandra Serrato Sánchez Verónica Bazaldúa Ledesma Paula López Quiñones Guadalupe María Misleyda Madrigal	Nutrición y endocrinología Genética y biología molecular de la nutrición Alimentos funcionales Composición Corporal
Fuente: Líder del Cuerpo Académico		

Tabla 3.9 Cuerpo Académico Salud y Nutrición Poblacional, Integrantes y líneas de investigación		
PTC	Profesores y estudiantes colaboradores	LGAC
PhD. Ana María Salinas Martínez Líder del CA Dr. en C. Eduardo Campos Góngora Dr. en C. Pedro César Cantú Martínez PhD. Ana Elisa Castro Sánchez MSP. Yolanda Elva de la Garza Casas Dr. en C. Zacarías Jiménez Salas Dr. en Med. Georgina Mayela Núñez Rocha MSP. María Teresa Ramos Cavazos Dr. en C.S. Esteban Gilberto Ramos Peña Dra. en C. Adriana Zambrano Moreno	MSP. Blanca Cecilia Castillo Treviño MPH. Luis Gerardo Gómez Guzmán MSP. David Moreno García MCSP. Jorge Alexander Cubilla Delgado CD. Juan Miguel Guajardo Morales MCSP. Isis Amellali Marín Gómez Lic. María de los Ángeles Herrera Zepeda MCSP. José Daniel Hidrogo Salinas MCSP. Griselda Patricia Treviño Contreras Dr. David Emmanuel Castañeda Vásquez CD. Nancy Alejandra Esparza Esparza CD. Daniela Paola Espinoza Martínez LN. Ivonne Azeret Estrada Sánchez CD. Norma Guadalupe García Morales CD. Arturo Alejandro Garza Jiménez CD. Nina Sicilia Garza Ramos LN. Marisol Gómez Nava Dra. Alejandra Edith González Ayala LN. Irma Marcela González Treviño Lic. Enf Karla Cristina Magallán del Ángel LN. Isabel Carolina Moreno Martínez CD. Sara Gabriela Sandoval Ayala LN. Mónica Trejo Rodríguez LN. Noemí Abigail Uribe de la Rocha LN. Verónica Valles Ballesteros	Calidad de vida e indicadores de sustentabilidad ambiental Nutrición y alimentación de poblaciones Investigación cualitativa en salud Gestión de servicios de salud
Fuente: Líder del Cuerpo Académico		

Tabla 3.10 Cuerpo Académico Calidad Educativa y Desarrollo Personal y Profesional, Integrantes y líneas de investigación		
PTC	Profesores y estudiantes colaboradores	LGAC
MES. Clemente Carmen Gaitán Vigil Líder del CA Dra. Luz Natalia Berrún Castañón, NC MSP. Miguel Ángel Frías Contreras MSP. María de los Ángeles García Garza Dra. en C. María Teresa González Martínez ME. Guillermina Juárez Villalobos MSP. David Moreno García MT. Sylvia Osorio De Dios MSP. Liliana Zandra Tijerina González Dra. Jessica Mariela Rodríguez Hernández	MSP. Ana Alicia Alvídrez Morales PhD. María Natividad Ávila Ortiz LN. Ana Carolina Camacho ENC. Sylvia Adriana Estrada Díaz LN. Lorena Olivia García LN. Karla Yadira Rodríguez García LN. Marisol Gómez Nava LN. Julieta Stephania Lara Mota	Calidad Educativa de la DES Desarrollo personal y profesional de los recursos humanos de la DES Innovación educativa en la DES Desarrollo personal de los recursos humanos de la DES Responsabilidad Social de los Actores académicos
Fuente: Líder del Cuerpo Académico		

Tabla 3.11 Cuerpo Académico Nutrición Clínica, Integrantes y líneas de investigación		
PTC	Profesores y estudiantes colaboradores	LGAC
Dra. en C. Ma. de Jesús Ibarra Salas Líder de CA Dra. en C. Aurora de Jesús Garza Juárez Dr. en Med. Gerardo Garza Sepúlveda MC. María Adela Martínez Álvarez ENC. María del Carmen Mata Obregón MSP. Alpha B. Medellín Guerrero MSP. Hilda Irene Novelo Huerta Dr. en C. Erik Ramírez López	MSP. Ana Alicia Alvidrez Morales Dra. en C. María Natividad Ávila Ortiz ENC. Yenni Elvia Cedillo Juárez, NC. Dra. en C. María Dolores Flores Solís Dr. Juan Francisco González Guerrero ENC. Karen Kruger Dávila MSP. Abdel Zaid Martínez Báez ENC. Leticia Márquez Zamora ENC. José Ángel Torres Treviño, NC. MSP. Nohemí Liliana Negrete López Dr. José Guadalupe Martínez Jiménez Mtra. Alejandra Rodríguez Tadeo Mtra. María Guadalupe Serna Thomé Dra. Consuelo Velázquez Alba LN. Mayra Elisa Sánchez Murillo LN. Lucero Barbosa Mota LN. Paulina Chaveznava Garza LN. Erika Adriana Saucedo Loera LN. María Guadalupe Montes Casillas LN. Melissa Meléndez Coral Ing. Angélica Janet Guardiola de León Est. LN. Yennifer Vázquez Saucedo Est. LN. Viridiana Martínez Gómez Est. LN. Aarón Becerra Ramírez Est. LN. Edwin Cruz López LN. Leyda Anahi Velez Oliva LN. Jazmín García Maya Est. LN. Yuliana Sánchez Treviño	Fitoterapia y Soporte Nutricio en personas con requerimientos especiales Indicadores nutricionales en pacientes institucionalizados Indicadores de Edad Biológica, factores de Riesgo y Estado Nutricio
Fuente: Líder del Cuerpo Académico		

Tabla 3.12 Instituciones, Redes y Productos de desarrollo e investigación del CA Nutrición, obesidad y enfermedades relacionadas	
Institución	Nombre de la red y/o proyectos desarrollado e investigación
Texas Woman´s University. Department of Nutrition and Food Sciences	TWU-UANL Consortium to Promote Research in Obesity and Obesity-related Diseases
FUNSALUD	Proyecto de Investigación documental para la edición de un libro sobre Programas de Salud Escolar
Secretaría de Educación en el Estado de Nuevo León	Comité Técnico de Salud para Aprender (SPA)
	Programa de Escuelas de Tiempo Completo de la Secretaría de Educación del Estado de Nuevo León (Servicios de Alimentación)
	Catálogo Estatal de Alimentos, Bebidas, Desayunos y Refrigerios Escolares 2013-2014
	Evaluación de ECoEs
	Campamento de Verano para Niños con Obesidad
Secretaría de Salud del Estado de Nuevo León	Comité para el desarrollo e implementación de la Encuesta Estatal de Salud y Nutrición
	Comité Técnico de Salud para Aprender (SPA)
	Comité Técnico del Programa de Alimentación Saludable y Activación Física para la prevención de la Obesidad y el Sobrepeso (PASOS)
	Proyecto de Ley para Prevenir y Controlar el Sobrepeso y la Obesidad en el Estado de Nuevo León
	Estrategia Estatal "Vibra Nuevo León"
Servicio de Endocrinología y el Departamento de Inmunología de la Facultad de Medicina y Hospital Universitario Dr. José Eleuterio González, UANL	Tres proyectos de Investigación con participación de estudiantes de la Maestría en Ciencias en Nutrición, con PTC y Colaboradores del CA
Alianza Educativa Ciudadana por Nuevo León	Programa de Nutrición, Salud y Bienestar
Fuente: Líder del Cuerpo Académico	

Tabla 3.13 Instituciones, Redes y Productos de desarrollo e investigación del CA de Salud y Nutrición Poblacional	
Institución	Nombre de la red y/o proyectos desarrollado e investigación
Observatorio de la Alimentación de la U. de Barcelona (ODELA)	Acuerdo de colaboración específico
	Estancia Corta de Investigación en el ODELA de un estudiante de la MCSP
Universidad Autónoma Metropolitana-Xochimilco	Estancia Corta de Investigación en la UAM-X de un estudiante de la MCSP Incorporación de tres investigadores como colaboradores en RESPYN
Asociación Mexicana de Escuelas de Salud Pública	Red de Investigación AMESP que integran programas académicos de maestría en salud pública de México
Secretaría de Salud del Estado de Nuevo León	Encuesta Estatal de Salud y Nutrición
	Comité Técnico del Programa de Alimentación Saludable y Activación Física para la prevención de la Obesidad y el Sobrepeso (PASOS)
	Proyecto de Ley para Prevenir y Controlar el Sobrepeso y la Obesidad en el
	Estado de Nuevo León
	Estrategia Estatal "Vibra Nuevo León"
Fuente: Líder del Cuerpo Académico	

Tabla 3.14 Instituciones, Redes y Productos de desarrollo e investigación del CA de Calidad Educativa y Desarrollo Personal y Profesional	
Institución	Nombre de la red y/o proyectos desarrollado e investigación
Red de Investigación Educativa (RIE) UANL	Miembros del Comité organizador del 1° Congreso de la Red de Investigación Educativa
	Miembros de la comisión Técnica del 1° Congreso de la RIE-UANL
	Revisores de investigaciones en RIE Miembros del NODO Nº 5 de la RIE Desarrollo de dos investigaciones: • Relación entre los roles del profesor de acuerdo al Modelo Educativo de la UANL, estima, motivación y estilos de aprendizaje de los estudiantes de la UANL • Análisis comparativo de las competencias laborales sustentadas en actitudes y valores institucionales y de la profesión en los estudiantes de la Licenciatura en Nutrición inscritos en programas educativos Modelo por competencias y por objetivos
	Dos integrantes del CA se desempeñan como Secretario y Vocal de la Mesa Directiva actual de la RIE-UANL. Un integrante es el Líder del Nodo 5 de la Red
Ciclo de conferencias por área de formación de la LN	Organización de la novena y décima Jornada de Reflexión Ética
Facultad de Filosofía y Letras de la UANL	Participación en Foro denominado Cambio educativo
Instituto Central de Ciencias Pedagógicas (ICCP) de la Habana	Continua el trabajo sobre el libro conjunto: Didáctica y Pedagogía en el nivel de educación superior
Cuba	Red Cuba Educa con la temática de Evaluación de la Calidad de la Educación
Fuente: Líder del Cuerpo Académico	

Tabla 3.15 Instituciones, Redes y Productos de desarrollo e investigación del CA Nutrición Clínica	
Institución	Nombre de la red y /o Proyectos desarrollados
Centro de Investigación en Alimentación y Desarrollo AC	Proyecto de investigación en conjunto con el CA
	Aplicación a convocatorias para financiamiento
	Organización de eventos académico-científicos
Servicio de Nefrología, Medicina Interna, Oncología, Consulta de Especialidades No. 12 y Pediatría General del Hospital Universitario "Dr. José Eleuterio González" y Facultad de Medicina de la UANL	Convenio de colaboración de Estancias Clínicas-nutricionales y Proyectos de investigación con participación de profesores y Colaboradores del CA y estudiantes del Programa Educativo de Especialidad en Nutriología Clínica (ENC)
Hospital General "Dr. Miguel Silva" de los Servicios de Salud de	
Michoacán, Morelia, Michoacán	
Casas de reposo públicas y privadas de Monterrey: Casa Sofía, Santa María y Santa Clara A.C.., Sagrado Corazón de Jesús	
Instituto Nacional de Ciencias Médicas y Nutrición "Salvador	
Zubirán", México, DF.	
SANVITE, S.A. de C.V., Guadalajara, Jalisco	
Hospital General "Dr. Miguel Silva" de los Servicios de Salud de	
Hospital de Clínicas de Buenos Aires, Argentina	
Instituto de Cardiología "Ignacio Chávez", México, DF.	
Servicios Médicos de la UANL	
Instituto Tecnológico y de Estudios Superiores de Monterrey	Proyecto de investigación con participación de un PTC del CA y estudiante de Licenciatura
Facultad de Medicina, UANL	Proyectos de investigación con participación de profesores y estudiantes FASPYN
Facultad de Ciencias Biológicas, UANL	Director de Tesis Doctoral de 2 egresados de Lic. Nut.
	Proyectos de investigación con participación de profesores y estudiantes FASPYN
Centro de investigación Cientifica de Yucatán (CICY)	Colaboración en proyectos de investigación. Estancia de entrenamiento académico y de Investigación
Ciclo de conferencias por área de formación de la LN y ENC	Segundo Simposio de Nutrición Clínica
Secretaría de Salud del Estado de Nuevo León	Proyecto de Ley para Prevenir y Controlar el Sobrepeso y la Obesidad en el Estado de Nuevo León
Fuente: Líder del Cuerpo Académico	

Tabla 3.16 Profesores inscritos en programas de doctorados en 2014		
Profesor	Programa	Institución Educativa
Profesor de Tiempo Completo		
MC. Luz María Escobar Rodríguez, NC MC. Leticia María Hernández Arizpe MC. Rodrigo Hernández Santiago MC. Patricia Amanda Quevedo Garza MC. María Adela Martínez Álvarez MC. Mirna Elizabeth Santos Lara, NC MC. Beatriz Villareal Arizpe	Doctorado en Ciencias de los Alimentos	Facultad de Veterinaria de la Universidad Autónoma de Barcelona
MES. Clemente C. Gaitán Vigil	Doctorado en Estudios Humanísticos	Instituto Tecnológico y de Estudios Superiores de Monterrey
MSP. David Moreno García ME. Guillermina Juárez Villalobos	Doctorado en Educación con Orientación en Constructivismo y Nuevas Tecnologías	Instituto para el Fomento Científico de Monterrey
MES. Patricia Rodríguez Calderón, NC	Doctorado en Bioética	Instituto de Bioética
MSP. Magdalena Soledad Chavero Torres, NC	Doctorado en Ciencias de la Cultura Física con Acentuación para Adulto Mayor	Facultad de Organización Deportiva, UANL
MSP. Edna Judith Nava González, NC	Doctorado en Ciencias de la Enfermería	Facultad de Enfermería, Universidad Autónoma de Nuevo León
Profesores de Asignatura		
MSP. Adbel Zaid Martínez Báez	Doctorado en Ciencias con acentuación en química de productos naturales	Facultad de Ciencias Biológicas, UANL
MC. Heriberto Castro García	Doctorado en Nutrigenómica	Universidad de las Islas Baleares
ENC. Yenni Elvia Cedillo Juárez, NC	Doctorado en Nutrición Clínica	Universidad de Birmnhan, Alabama
LN. Edith Espinoza Paéz QCB. Irasema Guadalupe Medina Lozano	Doctorado en Alimentos	Facultad de Ciencias Biológicas, UANL
MSP. Concepción Vázquez Pérez, NC	Doctorado en Educación	Universidad Jose Martí de Latinoamérica, Monterrey, Nuevo León

Fuente: Subdirección de Planeación y Proyectos Estratégicos, Coordinación de Mejoramiento y Habilitación del Profesorado

Tabla 3.17 Profesores que asistieron al XXIX Congreso Nacional de la Asociación Mexicana de Facultades y Escuelas de Nutrición (AMMFEN) , "Del Hambre a la Obesidad: Magnitud, Trascendencia y Vulnerabilidad"	
LN. María Concepción Arellano Salazar MBA. Manuel López Cabanillas Lomelí Dr. en C. Eduardo Campos Góngora Dr. en C. Pedro César Cantú Martínez MC. Ninfa Estela Escalante García MC. Luz María Escobar Rodríguez, NC LN. Gabriela Lorena Fraustro Treviño MES. Clemente Gaitán Vigil LN. María Eugenia García Velázquez Dr. en Med. Gerardo Garza Sepúlveda Dr. en C. Aurora de Jesús Garza Juárez MSP. Erika González Guevara Dra. en C. Blanca Edelia González Martínez Dra. en C. María Teresa González Martínez Dra. en C. Ma. de Jesús Ibarra Salas MSP. Martín Jiménez Pimentel ME. Guillermina Juárez Villalobos	LN. Julieta Stephanía Lara Mota ENC. María del Carmen Mata Obregón MSP. Alpha Berenice Medellín Guerrero MSP. David Moreno Garcia MTICE. Norma Angélica Pérez Ángeles Dra. Edna Judith Nava González, NC. MSP. Nohemí Liliana Negrete López MSP. Hilda Irene Novelo Huerta LN. Laura Otero Bautista Dra. Patricia Amanda Quevedo Garza Dr. en C. S. Esteban Gilberto Ramos Peña MC. Mirna Elizabeth Santos Lara, NC PhD. Elizabeth Solís Pérez, NC. MC. Pedro Soto Vázquez ENC. José Ángel Torres Treviño, NC. Dra. en C. Adriana Zambrano Moreno, NC

Fuente: Subdirección de Planeación y Proyectos Estratégicos, Coordinación de Mejoramiento y Habilitación del Profesorado

Tabla 3.18 Profesores apoyados para la asistencia a eventos académicos			
Profesor	Evento	Lugar	Fecha
Dra. en C. Edna Judith Nava González, NC.	Instalación del Consejo Técnico General CMN, AC.	México, DF.	16-17 de Enero
	Simposio sobre Obesidad y Nutrición	San Luís Potosí, SLP.	24-27 de Enero
MCP. EP. Verónica López Guevara	Certificación como experto nacional en obesidad	México, DF.	6-10 de Febrero
Dra. en C. Edna Judith Nava González, NC.	VI Congreso "Responsabilidad del Nutriólogo en la estrategia Nacional para la prevención del sobrepeso, obesidad y diabetes"	Tuxtla Gutiérrez, Chiapas	7-10 de Febrero
ME. Guillermina Juárez Villalobos	Congreso Universidad 2014: 9° Congreso Internacional de Educación Superior	La Habana, Cuba	10-17 de Febrero
MSP. Ana Alicia Alvídrez Morales Dr. en C. Pedro César Cantú Martínez MSP. Magdalena Soledad Chavero Torres, NC.	2ª Seminario de igualdad y democracia	Monterrey, NL.	12-17 de Febrero
MBA. Manuel López Cabanillas Lomelí	Curso-Taller del Comité Académico del Examen Único para Certificación Profesional en Nutrición	México, DF.	24-27 de Febrero
MC. Leticia María Hernández Arizpe	XXVI Congreso Nacional de Diabetes	Mérida, Yucatán	19-24 de Marzo
Dra. en C. Aurora de Jesús Garza Juárez	6ª Conferencia en nutrición y tópicos selectos en pediatría	Granada, España	24-31 de Marzo
Dra. en C. Edna Judith Nava González, NC.	Simposio de actualización de enfermedades crónicas	México, DF.	11-28 de Abril
MCP. EP. Verónica López Guevara	S.O.S. Approach to feeding: supporting the development of eating skills in children	México, DF.	28-30 de Abril
MSP. Alpha Berenice Medellín Guerrero	14 World Congress Menopause	Cancún, Q.R.	30 de Abril
MSP. David Moreno García	Taller 'La Docencia como detonante de la Responsabilidad Universitaria'	Monterrey, NL.	23 de Mayo
Dr. en C. Pedro César Cantú Martínez	XXXIV Diplomado en manejo y conservación de recursos naturales	Celestún, Yucatán.	2-9 de Junio
Dra. en C. Aurora de Jesús Garza Juárez	Congreso Mundial Gastroenterología y Nutrición	Jerusalén, Israel	9-16 de Junio
Dra. en C. Ma. de Jesús Ibarra Salas	Estancia en Centro de Investigación Científico de Yucatán	Mérida, Yucatán.	16-30 de Junio
PhD. María Natividad Ávila Ortiz	Seminario de Trabajo Social	Mazatlán, Sinaloa.	16-23 de Junio
	V Congreso de Investigación Cualitativa	Guanajuato, Gto.	24-30 de Junio
MBA. Manuel López Cabanillas Lomelí	EDN-ISSSTE-Congreso AMMFEN XXX, CONCAPREN, Reunión de Dictaminación	México, DF.	26 de Junio al 4 de Julio
MES. Clemente Carmen Gaitán Vigil ME. Guillermina Juárez Villalobos MSP. Alpha Berenice Medellín Guerrero MSP. Nohemí Liliana Negrete López	Taller de Elaboración de Reactivos de Opción Múltiple	México, DF.	25-27 de junio
MTICE. Norma Angélica Pérez Ángeles	Reunión IGLU	León, Guanajuato	30 de Junio al 2 de Julio
Dr. en C. Erik Ramírez López	Estandarización de Técnica de Calorimetría	Cd. Obregón, Sonora	2-7 de Julio
MBA. Manuel López Cabanillas Lomelí	Reunión para Validación de Reactivos de Examen Único para Certificación Profesional CMN	México, DF.	9-11 de Julio

Fuente: Subdirección de Planeación y Proyectos Estratégicos, Coordinación de Mejoramiento y Habilitación del Profesorado

Tabla 3.18 Profesores apoyados para la asistencia a eventos académicos			
Profesor	Evento	Lugar	Fecha
PhD. María Natividad Ávila Ortiz	Estancia Académica Universidad de Guadalajara, Facultad de Trabajo Social	Guadalajara, Jal.	10 de Julio al 4 de Agosto
ENC. María de la Luz Pérez Ávila, NC.	XVIII Congreso de la Asociación Mexicana de Nutrición Clínica	Los Cabos, BCS.	30 de Julio a 2 de Agosto
Dra. en C. Edna Judith Nava González, NC.			30 de Julio a 4 de Agosto
MC. Pedro Soto Vázquez	ISO 17025	Monterrey, NL.	14-18 de Agosto
PhD. María Natividad Ávila Ortiz	X Coloquio Internacional sobre Políticas Sociales	San Nicolás de los Garza, NL.	21-25 de Agosto
ENC. María de la Luz Pérez Ávila	Módulo de Maestría: 'Nutrición y Enfermedad'	Durango, Dgo.	29-30 de Agosto
Dr. Rogelio Salas García	Estancia: Investigación en Nutrición Comunitaria y Estrés Oxidativo	Mallorca, España	1-30 de Septiembre
PhD. María Natividad Ávila Ortiz	I Congreso Internacional de Salud Pública y Desastres	Tuxtla Gutiérrez, Chiapas	3-8 de Septiembre
Dra. en C. Edna Judith Nava González, NC.	Jornada Académica del 10° Aniversario INMEGEN	México, DF.	5-8 de Septiembre
PhD. Elizabeth Solís Pérez NC.	Simposio sobre la Vida Activa Saludable	Buenos Aires, Arg.	8-17 de Septiembre
MBA. Manuel López Cabanillas Lomelí	Serie Científica Latinoamericana	Buenos Aires, Arg.	9-17 de Septiembre
Dra. en C. Edna Judith Nava González, NC.	XXXVIII Congreso Nacional de Químicos CONAQUIC	Campeche, Campeche	10-15 de Septiembre
Dra. en C. Ma. de Jesús Ibarra Salas	Estancia en Hospital General de Morelia, Michoacán	Morelia, Mich.	15-30 de Septiembre
ENC. María del Carmen Mata Obregón			
MBA. Manuel López Cabanillas Lomelí	Reunión del Comité de Organización XXX Congreso Nacional AMMFEN	México, DF.	18-22 de Septiembre
LN. Gerardo Humberto Ortiz Gómez	Taller de Jugos y Bebidas Saludables	Cd. Anáhuac, NL.	20 de septiembre
Dra. en C. Patricia Amanda Quevedo Garza	Defensa de Tesis Doctoral	Barcelona, España	23 de Septiembre a 7 de Octubre
ME. Guillermina Juárez Villalobos	Congreso Internacional de Educación: Evaluación 2014	Tlaxcala, Tlaxcala	24-29 de Septiembre
Dra. en C. Edna Judith Nava González, NC.	XXVII Curso Regional del Colegio de Medicina Interna		2-6 de Octubre
ME. Guillermina Juárez Villalobos	Curso: Estado del Arte	Tlaxcala, Tlaxcala	8-10 de Octubre
Dra. en C. Adriana Zambrano Moreno, NC.	Visita de Evaluación CIEE	Aguascalientes, Ags.	8-11 de Octubre
ME. Guillermina Juárez Villalobos	Primer Encuentro de Responsabilidad Social en las Universidades Mexicanas	Morelia, Mich.	13-16 de Octubre
MSP. David Moreno García			
PhD. María Natividad Ávila Ortiz	VI Congreso Iberoamericano de Investigación Cualitativa en Salud	Medellín, Colombia	13-20 de Octubre
Fuente: Subdirección de Planeación y Proyectos Estratégicos, Coordinación de Mejoramiento y Habilitación del Profesorado			

Tabla 3.18 Profesores apoyados para la asistencia a eventos académicos			
Profesor	Evento	Lugar	Fecha
LAV. Rodolfo M. Ayala Luna	Seminario: Diagnósticos Socioculturales, Procuración de Fondos para el Desarrollo Cultural	Monterrey, NL.	13-20 de Octubre
MBA. Manuel López Cabanillas Lomelí	Reunión del Comité de Acreditación CONCAPREN	México, DF.	22-27 de Octubre
Dr. en C. Erik Ramírez López	Evaluación de la Maestría en Ciencias, PNPC, CONACYT	México, DF.	22-24 de Octubre
	Reunión Académica	Tuxtla Guitierrez, Chiapas	27 de octubre
ENC. Judith Vianey Márquez Vega	Certificación Hospital Materno-Infantil	Guadalupe, NL.	28-29 de Octubre
MSP. María de los Ángeles García Garza	Curso-Taller de Investigación Participativa	Monterrey, NL.	28-29 de Octubre 5-6 de Noviembre
MSP. Ana Alicia Alvídrez Morales	1r Encuentro Regional de Investigación e Innovación Educativa	Monterrey, NL.	30 de Octubre a 3 de Noviembre
Dr. en C. Pedro César Cantú Martínez	Diplomado de Reserva/SEMARNAT	Celestún, Yucatán	3-10 de Noviembre
MCN. Debbie Samantha Puente Hernández	Curso Intensivo de Inglés, American English and Culture Program	Phoenix, EE.UU.	3 de Noviembre a 1 de Diciembre
LN. Julieta Stephanía Lara Mota			
MSP. Alpha Berenice Medellín Guerrero	Evaluación de la Licenciatura en Nutrición por CONCAPREN	León, Guanajuato	4-8 de Noviembre
MBA. Manuel López Cabanillas Lomelí	Visita a Texas Womans University	Denton, EE.UU.	5-11 de Noviembre
PhD. Elizabeth Solís Pérez, NC.			5-13 de Noviembre
Dra. en C. Ma. de Jesús Ibarra Salas	I Congreso de Investigadoras del Sistema Nacional de Investigadores	Puebla, Puebla	19-21 de Noviembre
Dra. en C. Aurora de Jesús Garza Juárez			
Dra. en C. Edna Judith Nava González, NC.	VIII Curso de Obesidad en Español	Miami, EE.UU.	19-24 de Noviembre
ME. Guillermina Juárez Villalobos	Pasantía por el Instituto de Gestión y Liderazgo Universitario (IGLÚ)	Buenos Aires, Arg.	1-5 de Diciembre
ENC. María de la Luz Pérez Ávila	Curso Intensivo de Inglés, American English and Culture Program	Phoenix, EE.UU.	1-21 de Diciembre
MC. Leticia María Hernández Arizpe	Congreso Internacional de la Sociedad Mexicana de Nutrición y Endocrinología	Mérida, Yucatán	2-8 de Diciembre
PhD. Elizabeth Solís Pérez, NC.			
MES. Clemente Carmen Gaitán Vigil	Diplomado en Docencia	Reynosa, Tamaulipas	3-8 de Diciembre
Dra. en C. Edna Judith Nava González, NC.	Curso-Taller de Obesidad y Enfermedades Metabólicas	Chihuahua, Chihuahua	3-7 de Diciembre
	Congreso Mexicano de Nutriología	México, DF.	8-10 de Diciembre

Fuente: Subdirección de Planeación y Proyectos Estratégicos, Coordinación de Mejoramiento y Habilitación del Profesorado

Tabla 3.19 Facilitadores y Profesores que cursaron el Diplomado Formación Básica de Tutores (DF.BT)

Período escolar	Profesor	Facilitadores
Agosto-diciembre del 2013 Enero-junio del 2014	PhD. María Natividad Ávila Ortiz LN. Lorena Ayala García LN. María Del Carmen Elizondo Sosa ENC. Sylvia Adriana estrada Diaz LP. Ana Carolina Flores Garza LN. Gabriela Lorena Fraustro Treviño LN. María Eugenia García Velázquez QCB. Bricehidy Emericela Garza Martínez MCN. Myriam Gutiérrez López MCSP. Karina Janeth Hernández Ruiz MCP. EP. Verónica López Guevara MBA. Manuel López-Cabanillas Lomelí ENC. Judith Vianey Márquez Vega ENC. Leticia Márquez Zamora MCP. Rebeca Edith Martínez Ibarra LN. Ilse Yazmin Martínez Tapia MTICE. Norma Angélica Pérez Ángeles ENC. María De La Luz Pérez Ávila LN. Debbie Samantha Puente Hernández LN. Alejandra Berenice Rocha Flores	MES. Clemente Carmen Gaitán Vigil ME. Guillermina Juárez Villalobos MSP. David Moreno García

Fuente: Subdirección de Licenciatura

Tabla 3.20 Profesores de nuevo ingreso que cursaron el Taller de Docencia Universitaria TDU

Profesor	Grupo
LP. Liliana Aguilar Gil LAV. Rodolfo Manuel Ayala Luna LN. Laura Melissa Garza Sáenz LN. Marisol Gómez Nava LN. Julieta Stephanía Lara Mota LN. Nora Elizabeth Martínez Soto LN. Laura Otero Bautista LN. Mayra Janeth Saucedo Sánchez Dr. en C. Jesús Alberto Vázquez Rodríguez	INDUCCIONDU/G20/FASPYN

Fuente: Subdirección de Licenciatura

Tabla 3.21 Cursos desarrollados para la capacitación tecnológica de profesores

Curso	Fecha	Asistentes
Capacitación para el uso de la plataforma Nexus	24 de enero	42
Comunidad FASPYN	13 de marzo	5

Fuente: Subdirección de Licenciatura, Laboratorio de Computación

Tabla 3.22 Profesores apoyados para realizar cursos de idiomas

Profesor (a)	Idioma
MSP. María de los Ángeles García Garza	Portugués
MCP. EP. Verónica López Guevara	Inglés
LN. Laura Leticia Vázquez García	
MCN. Sonia Leticia Ramírez García	
ENC. María de la Luz Pérez Ávila	
MCN. Debbie Samantha Puente Hernández	
LN. Julieta Stephanía Lara Mota	

Fuente: Dirección

Tabla 3.23 Premios y reconocimientos otorgados a profesores		
Premio o reconocimiento	Profesor	Organismo que lo otorga
Reconocimiento a la trayectoria por 25 años de labor docente	Dr. en C.S. Esteban Gilberto Ramos Peña ME. Guillermina Juárez Villalobos Dra. en C. Adriana Zambrano Moreno, NC MC. Mirna Elizabeth Santos Lara, NC	FASPYN
Reconocimiento a la Trayectoria Docente en la Formación de Profesionales de la Nutriología	MSP. Miguel Angel Frías Contreras MES. Clemente Carmen Gaitán Vigil Dra. en C. Ma. de Jesús Ibarra Salas MSP. Gustavo Israel Martinez González MT. Sylvia Osorio de Dios	AMMFEN, AC
Reconocimiento a la, por su participación en el Comité Ejecutivo 2012-2014, con la Comisión de Desarrollo profesional, encaminada a organizar cursos de actualización para los docentes de las IES que pertenecen a la Asociación	MSP. Hilda Irene Novelo Huerta	
Reconocimiento del Club Rotario Monterrey Cumbres por excelente desempeño al servicio de la familia	MSP. Liliana Zandra Tijerina González	Club Rotario Monterrey Cumbres
Reconocimiento a la excelencia profesional	MES. Patricia Rodríguez C.	Federación de Colegios Profesionales del Estado de Nuevo León A.C.
Fuente: Dirección y Comisión de Honor y Justicia, de la H. Junta Directiva de FASPYN		

Tabla 3.24 Profesores que recibieron reconocimiento por desempeño académico en período intersemestral			
Lugar	Profesor (a)	Categoría	Puntaje
Categoría Por Asignatura			
1°	MC. Ninfa Esthela Escalante García	PA	99.44
2°	LN. Lorena Ayala García		96.94
3°	LLA. Óscar Eduardo Martínez López		96.80
Fuente: Subdirección de Planeación y Proyectos Estratégicos			

Tabla 3.25 Profesores que recibieron reconocimiento por desempeño académico			
Lugar	Profesor (a)	Categoría	Puntaje
Categoría Tiempo Completo (1-3 grupos)			
1°	Dr. en C. Edna Judith Nava González NC.	PTC	96.53
2°	Dra. en C. María Teresa González Martínez		96.32
3°	ENC. María Alejandra Sánchez Peña NC.		96.09
Categoría Tiempo Completo (4 grupos o más)			
1°	MC. Leticia María Hernández Arizpe	PTC	94.65
2°	Dra. en C. Patricia Amanda Quevedo Garza		94.28
3°	MSP. María Teresa Ramos Cavazos		93.23
Categoría Medio Tiempo y por Asignatura (1-3 grupos)			
1°	ENC. Karen Kruger Dávila	PA	97.88
2°	MCP. Óscar Cuauhtémoc Reyes Martínez		96.92
3°	LN. Ilse Yazmín Martínez Tapia		95.69
Categoría Medio Tiempo y por Asignatura (4 grupos o más)			
1°	MCN. Ninfa Esthela Escalante García	PA	97.28
2°	ENC. José Ángel Torres Treviño NC.		94.57
3°	LCA. Martha Montserrat Castorena Alba		93.82
Fuente: Subdirección de Planeación y Proyectos Estratégicos			

Tabla 3.26 Profesores que obtuvieron promedio mayor a noventa por desempeño académico en el período intersemestral		
Profesor (a)	Categoría	Puntaje
MCN. Ninfa Esthela Escalante García	PA	99.44
LN. Lorena Ayala García		96.94
LLA. Óscar Eduardo Martínez López		96.80
LN. María Concepción Arellano Salazar		95.50
MCN. Debbie Samantha Puente Hernández		95.24
MSP. David Moreno García	PTC	94.24
LN. Perla María Álvarez Sánchez	PA	93.54
LCA. Martha Montserrat Castorena Alba		93.21
LN. Alicia Alejandra Arriaga Cervantes		92.10
ENC. María De La Luz Pérez Ávila		91.89
LN. Gerardo Humberto Ortiz Gómez		90.79
Fuente: Subdirección de Planeación y Proyectos Estratégicos		

Tabla 3.27 Profesores que obtuvieron promedio mayor a noventa por desempeño académico		
Profesor (a)	Categoría	Puntaje
ENC. Karen Kruger Dávila		97.88
MCN. Ninfa Esthela Escalante García		97.28
MCP. Oscar Cuauhtémoc Reyes Martínez		96.92
LN. Ilse Yazmín Martínez Tapia		95.69
MC. Adriana Águila Sánchez		95.66
LN. María Eugenia García Velázquez		95.48
MCP. Miriam Selene Vargas Arizavalo		95.11
ENC. José Ángel Torres Treviño, NC.		94.57
LN. Alejandra Berenice Rocha Flores		94.03
LCA. Martha Montserrat Castorena Alba		93.82
QCB. Bricehidy Emericela Garza Martínez		93.61
LN. Beatriz Adriana Cantú Alcaráz	PA	93.58
Lic. Guillermo Martínez Martínez		93.21
LN. Julieta Estephanía Lara Mota		92.70
ENC. Bertha Carolina Gómez Díaz		92.66
MC. Anabel Torres Cirio		92.60
LN. Erika Domínguez Castro		92.42
LLA. Óscar Eduardo Martínez López		92.27
MCN. Debbie Samantha Puente Hernández		91.79
MC. Laura Leticia Lee González		91.74
Lic. Psic. Karla Patricia Martínez Gutiérrez		91.65
LN. Perla María Álvarez Sánchez		91.22
LN. Marisol Gómez Nava		91.13
MSP. Ricardo Ayala de la Fuente		91.05
LN. Claudia Alejandra García Quiroz NC. ED.		90.9
Dr. en C. Jesús Alberto Vázquez Rodríguez		90.86
MCN. Sonia Leticia Ramírez Garza		90.76
MCP. Ana Gabriela Cortés Gallegos		90.68
LN. Laura Leticia Vázquez García		90.59
CP. Juan Antonio Reyes González	PA	90.43
MCP. EP. Ángel Ling Sáenz		90.33
MSP. Francisco Leopoldo Zambrano Villarreal		90.28
ENC. María de la Luz Pérez Ávila		90.23
LN. Laura Otero Bautista		90.20
MCP. Rebeca Edith Martínez Ibarra		90.18
LN. María Concepción Arellano Salazar		90.01
Fuente: Subdirección de Planeación y Proyectos Estratégicos		

Tabla 3.27 Profesores que obtuvieron promedio mayor a noventa por desempeño académico		
Profesor (a)	Categoría	Puntaje
Dr. en C. Edna Judith Nava González NC.	PTC	96.53
Dra. en C. María Teresa González Martínez		96.32
ENC. María Alejandra Sánchez Peña NC.		96.09
MC. María Adela Martínez Álvarez		94.69
MC. Leticia María Hernández Arizpe		94.65
Dra. en C. Patricia Amanda Quevedo Garza		94.28
MSP. Nohemí Liliana Negrete López		94.00
Dr. en C. Pedro César Cantú Martínez		93.97
Dra. en C. Ma. de Jesús Ibarra Salas		93.63
MSP. María Teresa Ramos Cavazos		93.23
MES. Patricia Rodríguez Calderón NC.		92.71
Dr. en Med. Gerardo Garza Sepúlveda		92.53
PhD. María Natividad Ávila Ortiz		92.34
MC. Beatriz Villarreal Arizpe		92.05
Dra. en C. Jessica Mariela Rodríguez Hernández		91.99
MCP. EP. Verónica López Guevara		91.04
Dr. en C. Eduardo Campos Góngora		90.91
ENC. María del Carmen Mata Obregón		90.80
Dr. en Med. Georgina Mayela Núñez Rocha		90.27
MSP. Martín Jiménez Pimentel		90.27
Fuente: Subdirección de Planeación y Proyectos Estratégicos		

Tabla 3.28 Profesores de Tiempo Completo que participaron en el Programa de Estímulos al Desempeño del Personal Docente para el Fortalecimiento de los Cuerpos Académicos		
MSP. Ana Alicia Alvídrez Morales	Dra. en C. Ma. de Jesús Ibarra Salas	MT. Sylvia Osorio De Dios
Dr. en C. Eduardo Campos Góngora	MSP. Martín Jiménez Pimentel	MTICE. Norma Angélica Pérez Ángeles
Dr. en C. Pedro César Cantú Martínez	Dr. en C. Zacarías Jiménez Salas	Dra. en C. Patricia Amanda Quevedo Garza
PhD. Ana Elisa Castro Sánchez	ME. Guillermina Juárez Villalobos	Dr. en C. Erik Ramírez López
MSP. Magdalena Soledad Chavero Torres NC.	MCP. EP. Verónica López Guevara	MSP. María Teresa Ramos Cavazos
MC. Luz María Escobar Rodríguez NC.	MBA. Manuel López Cabanillas Lomelí	Dr. en C.S. Esteban Gilberto Ramos Peña
MES. Clemente Carmen Gaitán Vigil	ENC. Leticia Márquez Zamora	MC. Rosalía Reyes Sánchez
MSP. María de los Ángeles García Garza	MC. María Adela Martínez Álvarez	Dr. en NH. Rogelio Salas García
Dra. en C. Aurora de Jesús Garza Juárez	ENC. María del Carmen Mata Obregón	ENC. María Alejandra Sánchez Peña NC.
Dr. en Med. Gerardo Garza Sepúlveda	MSP. Alpha Berenice Medellín Guerrero	PhD. Elizabeth Solís Pérez NC.
Dra. en C. Blanca Edelia González Martínez	MSP. David Moreno García	MSP. Liliana Zandra Tijerina González
Dra. en C. María Teresa González Martínez	Dr. en C. Edna Judith Nava González NC.	MC. Alexandra Tijerina Sáenz
MC. Leticia María Hernández Arizpe	MSP. Nohemí Liliana Negrete López	MC. Beatriz Villarreal Arizpe
MSP. Lourdes Huerta Pérez	Dr. en Med. Georgina Mayela Núñez Rocha	Dra. en C. Adriana Zambrano Moreno NC.
Fuente: Subdirección de Planeación y Proyectos Estratégicos, Coordinación de Mejoramiento y Habilitación del Profesorado		

4 Mejora continua y aseguramiento de la calidad de las funciones institucionales

4.1. Proceso de elaboración del plan de desarrollo FASPYN

El plan de desarrollo de la Dependencia pasó por un proceso de evaluación en el cumplimiento de las agendas compromiso y la edición de un Plan de trabajo para los siguientes tres años, alineado al PDI UANL 2012-2020 a través de los diez programas Prioritarios.

La Dirección de la Facultad convocó a la comunidad FASPYN, desde estudiantes, profesores, jefes de departamento, los líderes de los cuatro Cuerpos Académicos, los responsables de los 4 Programas Educativos de licenciatura y posgrado y sus respectivas coordinaciones de áreas de formación y núcleos básicos de profesores y subdirectores para evaluar lo planeado en años anteriores y desarrollar una sola propuesta de trabajo, se realizaron diversas sesiones.

Este proceso permitió trabajar de manera puntual en los aspectos relacionados con la toma de decisiones que conllevan a un adecuado pronóstico en el cumplimiento de metas e indicadores, a través de diversas estrategias que coadyuvan al cumplimiento de la Visión 2020 UANL: la de ser una institución socialmente responsable y de clase mundial.

Se aplicó y cerró positivamente el Programa Integral de Fortalecimiento Integral (PIFI) 2013-2014 y se planeó el 2014-2015 que cambia el nombre a Programa de Fortalecimiento de la Calidad en Instituciones Educativas (PROFOCIE).

4.2. Evaluación y acreditación de los programas educativos de licenciatura y posgrado

El reconocimiento a la calidad educativa es una prioridad en el Plan de Desarrollo Institucional UANL y en el de la FASPYN, por lo cual la administración a través de la Subdirección de Acreditación e Internacionalización, a cargo del MES. Clemente Carmen Gaitán Vigil, la Coordinadora de Acreditación de

Licenciatura que hasta julio de 2014 fue la ENC. Silvia Estrada Díaz y posteriormente la Dra. Edna Judith Nava González NC, han dirigido diversas actividades encaminadas a asegurar esta calidad. En el posgrado, la PhD. Ana María Salinas Martínez, continuó con un plan de acción para dar seguimiento al proceso de organización y análisis de información para los 3 programas educativos de posgrado ante el CONACYT.

La Licenciatura en Nutrición, recibió la visita de los evaluadores del Consejo Nacional para la Calidad de los Programas Educativos en Nutriología, A.C. (CONCAPREN) y revisaron los indicadores con los que trabaja actualmente este programa educativo. La Licenciatura en Nutrición fue evaluada en 11 categorías a los que corresponden 33 indicadores de los 51 estándares necesarios para ser reacreditados, por lo que se requirió documentar la información en 22 carpetas más 7 anexos. En la evaluación realizada en el 2014 el dictamen concluyó con lo siguiente: "Cumplió con el 100% de los estándares indispensables y el 100% de los estándares complementarios" con vigencia del 3 de julio de 2014 al 2 de julio de 2019. El equipo de trabajo fue liderado por el MES. Clemente C. Gaitán Vigil Subdirector de Acreditación e Internacionalización y por la ENC. Silvia Estrada Díaz, Coordinadora de Acreditación de Licenciatura; el personal que apoyó en la compilación de la información de las categorías correspondientes se muestra en la Tabla 4.1.

En cuanto al posgrado, se trabajó en conjunto con los coordinadores de los 3 Programas Educativos de Posgrado con los siguientes resultados:

El núcleo básico de la Especialidad en Nutriología Clínica, a cargo de la Coordinadora ENC. María del Carmen Mata Obregón

continúo con sesiones permanentes del núcleo básico de profesores para realizar la autoevaluación de la implementación del Modelo Educativo de la UANL y Académico del Posgrado, así como acciones para el cumplimiento de los estándares para el plan de mejora de la ENC que se presentó ante CONACYT con vigencia al 2016.

La Maestría en Ciencias en Nutrición coordinada por la Dra. en C. Blanca Edelia González Martínez, recibió el resultado del proceso de evaluación al que fue sometida a través del Consejo Nacional de Ciencia y Tecnología (CONACYT). Este organismo otorgó el reconocimiento a este programa educativo, como parte del Padrón Nacional de Posgrado de Calidad (PNPC) en desarrollo con vigencia de 2 años para el período 2014-2016 según número de registro 003912) ¡Felicidades a su líder, al núcleo básico, a los profesores, estudiantes y egresados.

La Maestría en Ciencias en Salud Pública, coordinada por la Dra. en Med. Georgina Mayela Núñez Rocha, trabajó con el núcleo básico de profesores, en dos aspectos indispensables: en el plan de mejora para mantener los indicadores de calidad ante el PNPC con vigencia a junio de 2015, y en la adecuación del Modelo Académico de Posgrado para transitar a integrar el 100% de las facultades del área de la salud que será presentada en la primera sesión del HCU del 2015.

4.3. Certificación de los procesos estratégicos
Evaluación del Sistema de Administración de la Calidad

En apoyo a las actividades académico-administrativas, en el 2014 se dio continuidad al mantenimiento y mejora continua del Sistema de Administración de la Calidad (SAC) de la Facultad, al trabajar bajo la Norma ISO 9001:2008, para el control de los procesos y procedimientos e instructivos de trabajo. Estas actividades están a cargo de la MSP. Nohemí Liliana Negrete López, actual representante de la Dirección, la MTICE. Norma Angélica Pérez Ángeles, controladora de documentos, y la Lic. Martha Elena Elizondo Maldonado, como Coordinadora de Administración de Sistema de Calidad de la FASPYN quienes trabajaron en conjunto con el Equipo Guía, Grupo de Auditores Internos y Dueños de Procesos para el aseguramiento de la calidad.

En este periodo se actualizó el sistema Kaizen a la versión 2.1 y se brindó capacitación por parte del personal de la Dirección General de Informática de la UANL (DGI), a los responsables del sistema de administración para garantizar el buen uso y aprovechamiento de todos los recursos que ofrece la plataforma.

Se realizaron revisiones periódicas al SAC de la FASPYN por medio de las Auditorías Internas y las Revisiones Directivas realizadas por auditores internos y el equipo guía (Tabla 4.2). Se tuvo la primera auditoria interna los días 29 y 30 de abril y la segunda el 27 y 28 de noviembre obteniendo en ambas resultados satisfactorios y acciones a realizar para mejorar y mantener nuestro sistema.

Para llevar a cabo la auditoría externa se recibió a los auditores de TÜV SÜV América de México, S.A. de C.V. los días 12 y 13 de junio quienes verificaron el cumplimiento de los requerimientos establecidos en la normativa internacional ISO 9001:2008, logrando con el trabajo colaborativo del personal de la Facultad de Salud Pública y Nutrición de la UANL, la Recertificación con un resultado de cero hallazgos para el período comprendido del 16 de agosto de 2014 al 15 de agosto de 2017.

En el mes de Julio se integraron dos nuevos compañeros al equipo de auditores internos de la FASPYN: LN. Silvia María Galaviz Alarcón y LN. Alejandra Berenice Rocha Flores después de haber cumplido con la capacitación brindada por parte de la Dirección de Calidad con el objetivo de reforzar al equipo de auditores internos actuales.

Con apoyo de la Secretaría General de la UANL a través de la Dirección de Administración de Calidad, durante el año se llevó a cabo la capacitación del personal de reciente ingreso y responsables de proceso, tomando los cursos de Introducción a la Norma ISO 9001:2008 y del uso del sistema KAIZEN. Además de recibir asesoría para el proceso de recertificación del Sistema de Administración de la Calidad con la finalidad de obtener un dictamen favorable. Así mismo, para dar cumplimiento a los indicadores de capacitación del personal administrativo se impartieron 3 cursos titulados: Manejo de Estrés, Planeación Estratégica y Herramientas de Calidad.

El alcance del Sistema de Administración de la Calidad de nuestra Facultad describe los servicios de enseñanza-aprendizaje y diseño de la Licenciatura en Nutrición y los programas educativos de posgrado; el cual está conformado por el Manual de Administración de la Calidad, nueve procedimientos generales, veintidós procedimientos específicos y dos instructivos de trabajo (Anexo 4.1).

Recertificación de la Biblioteca

La biblioteca se encuentra actualmente recertificada por ABS Quality Evaluations, en conjunto con otras bibliotecas del Sistema Integral de Bibliotecas de la UANL (SIBUANL) con vigencia a septiembre de 2015. Por este motivo, en junio del 2014 se llevó a cabo la auditoria externa por ABS, auditándose los procesos certificados de la biblioteca como son: préstamo interno, préstamo externo, consulta electrónica, préstamo a fotocopia e instrucción de usuarios. Dicha auditoria fue de total conformidad a la norma ISO 9001:2008, lo que nos compromete cada día a mantener y mejorar cada uno de los servicios que ésta ofrece.

4.4. Recomendaciones de los CIEES

Durante el año 2014 se programaron visitas de verificación por pares académicos del Comité Interinstitucional para la Evaluación de la Educación Superior, A.C. (CIEES), con la finalidad de que la Licenciatura en Nutrición lograra la confirmación de programa educativo de Nivel 1, nivel preferente que muestra la acreditación de alta calidad educativa nacional. Durante el proceso de Autoevaluación se contó con el apoyo de la Dirección de Estudios de Licenciatura, para la revisión y retroalimentación

de los documentos correspondientes. El MES. Clemente C. Gaitán Vigil, Subdirector de Acreditación e Internacionalización y la MSP. Alpha Berenice Medellín Guerrero, Subdirectora de Licenciatura, lideran y dan continuidad a este proceso.

4.5. Resultados del índice de satisfacción de los estudiantes

Para la Facultad, la calidad educativa que se ofrece, se evalúa por medio de los resultados de la encuesta de satisfacción del cliente aplicada a los estudiantes de licenciatura y posgrado entre otros datos; este indicador, según el Sistema de Administración de la Calidad, debe ser igual o mayor a 90/100 de calificación.

En el año 2014, el grado de satisfacción de los estudiantes de licenciatura fue de 92.17 y el de estudiantes de posgrado 96.57 (Tablas 4.3 y 4.4), dando un promedio general de 94.37.

4.6. Resultados del Examen General de Egreso de Licenciatura (EGEL)

Para dar cumplimiento a este indicador de calidad y en atención a la convocatoria emitida por la Secretaría Académica de la Universidad, a través de la Dirección de Estudios de Licenciatura, se procedió a organizar la logística de ésta evaluación externa de los estudiantes de la Licenciatura en Nutrición, ofreciendo de manera inicial retroalimentación en las 3 áreas prioritarias que establece el examen general de egreso de licenciatura--nutrición (EGEL-Nutrición):Nutrición Clínica, Nutrición Poblacional y Servicios de Alimentos. La estrategia curricular que se determinó fue diseñar una unidad de aprendizaje (UA) llamada: "Ejercicio Profesional de Clase Mundial (EPROCLAM)". Los seis profesores titulares de la UA son:

MSP. Alpha Berenice Medellín Guerrero
MES. Clemente C. Gaitán Vigil
ME. Guillermina Juárez Villalobos
ENC. María Alejandra Sánchez Peña NC.
MSP. María de los Ángeles García Garza
MSP. Nohemí Liliana Negrete López

Los profesores mencionados con anterioridad lideraron las estrategias de apoyo a la preparación de los estudiantes de último semestre asistiendo en junio 23 a 25 a un taller de diseño de reactivos tipo EGEL a las instalaciones de CENEVAL en México, D.F. Otra estrategia de apoyo a los estudiantes fue la coordinación de un trabajo colegiado que culminó con la elaboración de un material bibliográfico en formato electrónico con la selección de fuentes de información de acuerdo a la Guía EGEL-Nutrición que propone CENEVAL y que se dispuso a los estudiantes para su consulta y apoyo a la unidad de aprendizaje EPROCLAM. De igual manera, los siguientes profesores colaboraron asistiendo a Reunión para elaboración y Validación de reactivos en CENEVAL, en un futuro próximo participarán en capacitación a docentes para la elaboración de reactivos con el uso de esta metodología:

PhD. Elizabeth Solís Pérez NC
Dra. en C. Edna Judith Nava González NC
MBA. Manuel López-Cabanillas Lomelí
MC. Mirna Elizabeth Santos Lara NC

Agradecemos el enorme esfuerzo que han realizado 22 Profesores de esta Facultad, quienes considerando su trayectoria y expertise en las tres grandes áreas, se les convocó a participar impartiendo cátedra a los estudiantes. (Tabla 4.5).

En el semestre agosto-diciembre, el 25 de octubre, fecha única y especial para la UANL, 110 estudiantes de décimo semestre aplicaron al EGEL. Los resultados obtenidos son: 43.63% de los estudiantes con dictamen de: Sobresaliente (SS) y Satisfactorio (S) Esto representa un área de oportunidad para continuar revisando contenidos de las unidades de aprendizaje, actualizando programas analíticos y fortaleciendo nuestra práctica docente.

4.7. Resultados del Programa de Fortalecimiento de la Calidad en Instituciones Educativas (PROFOCIE)

La Subdirección de Planeación y Proyectos Estratégicos, a cargo de la ME. Guillermina Juárez Villalobos, es la responsable de la planeación del PROFOCIE y la Subdirección Administrativa, a cargo de la MSP. Nohemí Liliana Negrete López, es la responsable del ejercicio de los recursos asignados; ambas Subdirecciones, en coordinación con la Dirección, son las responsables de la elaboración y entrega de informes y demás acciones que solicite la Dirección General de Planeación y Proyectos Estratégicos (DGPPE).

En este año los recursos federales del PIFI 2013-2014, se ejercieron en su totalidad a través del proyecto titulado "Programa de Fortalecimiento de la Capacidad y Mejora de la Competitividad Académica de la FASPYN, el monto autorizado fue de $2, 291, 690.00 (dos millones doscientos noventa y un mil seiscientos noventa pesos M.N.) en áreas para fortalecer como: la movilidad estudiantil nacional e internacional de los cuatro programas educativos, apoyos para estancias de profesores en centros de investigación nacional, así como en la participación en eventos académicos y científicos a nivel internacional; recursos para la edición de guías de atención nutricional, equipamiento para laboratorios de Licenciatura y del Centro de Investigación en Nutrición y Salud Pública (CINSP), área de tutorías y el Programa de Sustentabilidad y Medio Ambiente; además para el incremento de acervos bibliográficos, desarrollo de estudio de seguimiento de egresados y mercado laboral, diseño de tutoriales y adquisición de software.

En octubre de 2014, la DGPPE informó que los recursos del ahora denominado Programa de Fortalecimiento de la Calidad en Instituciones Educativas (PROFOCIE), antes PIFI; asignados a la FASPYN para el ejercicio 2014-2015, serán de $2, 488, 372.00 (dos millones cuatrocientos ochenta y ocho mil trescientos setenta y dos pesos M.N.) distribuidos en cuatro objetivos: Desarrollo de los cuerpos académicos y fortalecimiento de la planta académica, Incremento de la competitividad académica del PE de Licenciatura, Apoyo a los PE de posgrado reconocidos por el Programa Nacional de Posgrados de Calidad y Fortalecer las acciones orientadas a la Formación integral de los estudiantes, el ejercicio de éste será en el 2015.

4.8. Reconocimientos a la DES en el 2014

En el marco del 40 aniversario de la Facultad, recibieron los siguientes reconocimientos:

El 26 y 27 de marzo, la Preparatoria No. 16 otorgó constancia de reconocimiento a la FASPYN por la participación en la Primera Feria de Información Profesional 2014.

El 14 de mayo, la Secretaría de Desarrollo Social (SEDESOL) a través de la Coordinación Nacional del programa de Desarrollo Humano, Oportunidades, entregó constancia por la participación como expositor en la Feria ¡VAS! A MOVER A MÉXICO.

En junio, la UANL a través de la Dirección de Actividades Estudiantiles otorgó reconocimiento a la Facultad por la participación en el Programa de Responsabilidad Social Universitaria “Tigres al Rescate”.

Del 6 al 13 de julio, el Gobierno del Estado de Nuevo León, la Secretaría de Salud y la Secretaría de Educación, otorgaron reconocimiento por la participación como integrante del comité organizador en el Campamento de Verano Especializado Salud para Aprender “Vacaciones Saludables 2014”.

El 18 de julio, el Servicio Móvil de Trituración de Documentos "ECO TRUST”, otorgó a la Facultad un reconocimiento por la Destrucción Segura y Contribución al Medio Ambiente por la destrucción segura de 951 kilos de papel que al reciclarlos, equivalen a evitar el uso de 2 barriles de petróleo, 25, 163 litros de agua, el uso de 2.40m2 de espacio en rellenos sanitarios y la tala estimada de 16 árboles.

El 16 de octubre, el Banco de Alimentos de Cáritas de Monterrey ABP, en el marco de su 25° aniversario, entregó un reconocimiento a la Facultad por la trayectoria de excelencia en la formación de profesionistas de calidad y comprometidos con la sociedad, además de un agradecimiento por el apoyo brindado a su institución.

El 28 de octubre, Oxford High School otorgó constancia por la participación en la Feria Educativa de Universidades.

Tablas capítulo 4

Tabla 4.1 Responsables de la compilación de la información por categorías a evaluar del proceso de Re-Acreditación de la Licenciatura en Nutrición por el CONCAPREN, A.C..

Categoría	Responsable
Personal Académico	Lic. Psic. María Victoria de los Ángeles González Sepúlveda
Curriculum	MSP. Alpha Berenice Medellín Guerrero MC. Myriam Gutiérrez López
Servicios de apoyo al aprendizaje	LN. Bryceidee Mayela Rodríguez Sánchez LN. Silvia María Galaviz Alarcón
Estudiantes	ENC. Sylvia Adriana Estrada Díaz
Infraestructura y equipo	ME. Guillermina Juárez Villalobos MSP. David Moreno García
Investigación	LN. Lorena Ayala García Dra. Aurora de Jesús Garza Juárez
Vinculación	ENC. Sylvia Adriana Estrada Díaz ENC. Graciela Hermosillo Romero LN. Cinthya Laura Dávila Muñoz NC. MSP. Magdalena Soledad Chavero Torres NC.
Normatividad Institucional	LN. Lorena Ayala García
Conducción académica y administrativa	LN. María Eugenia García Velázquez
Proceso de planeación y evaluación	MCN. Nancy Daniela Campos Carmona LN. Julieta Stephanía Lara Mota
Gestión administrativa y financiera	MSP. Nohemí Liliana Negrete López CP. Bertha Guadalupe Narro González

Fuente: Subdirección de Acreditación e Internacionalización

Tabla 4.2 Integrantes del equipo guía y del equipo de auditores internos para el mantenimiento del Sistema de Administración de la Calidad de la FASPYN por la norma ISO 9001:2008

Equipo Guía 2014	Auditores Internos 2014
MSP. Hilda Irene Novelo Huerta LN. María Eugenia García Velázquez MSP. Liliana Zandra Tijerina González LN. Marisol Gómez Nava MSP. Alpha Berenice Medellín Guerrero MCN. Myriam Gutiérrez López MSP. Nohemí Liliana Negrete López (1) MTICE. Norma Angélica Pérez Ángeles (3) Lic. Martha Elena Elizondo Maldonado Lic. Psic. María Victoria de los Ángeles González Sepúlveda Dr. en C.S. Esteban Gilberto Ramos Peña MSP. María Teresa Ramos Cavazos LN. Alejandra Berenice Rocha Flores MES. Clemente Carmen Gaitán Vigil ENC. Sylvia Adriana Estrada Díaz LN. Lorena Ayala García ME. Guillermina Juárez Villalobos LN. Julieta Stephanía Lara Mota Dra. en C. Ma. de Jesús Ibarra Salas	Lic. Martha Elena Elizondo Maldonado (2, 4) Lic. Sandra Luz Montoya Duarte Lic. Laura Nelly Villegas Bernal MSP. Martín Jiménez Pimentel MC. Rosalía Reyes Sánchez Srta. Erika Ivonne Olivo González Sra. Martha Elida Flores Lozano L.N. Silvia María Galaviz Alarcon L.N. Alejandra Berenice Rocha Flores

Fuente: Subdirección Administrativa.
1 Representante de la Dirección, 2 Coordinadora de Administración de Sistemas de Calidad, 3 Controlador de documentos, 4 Auditor líder

Tabla 4.3 Grado de satisfacción de los estudiantes, con sus estudios de Licenciatura en Nutrición 2014												
	Semestre 2º		Semestre 3º		Semestre 5º		Semestre 6º		Semestre 8º		Semestre 10º	
	Recuento	%	Recuento	%	Recuento	%	Recuento	%	Recuento	%	Recuento	%
Muy satisfecho	90	42.3	91	41.0	54	33.1	50	39.4	36	39.1	34	40.0
Satisfecho	97	45.5	105	47.3	85	52.1	57	44.9	31	33.7	46	54.1
Medianamente satisfecho	20	9.4	19	8.6	24	14.7	16	12.6	23	25.0	3	3.5
Insatisfecho	4	1.9	6	2.7	0	0.0	3	2.4	2	2.2	1	1.2
Muy insatisfecho	2	0.9	1	0.5	0	0.0	1	0.8	0	0.0	1	1.2
Calificación final	9.26		9.26		9.18		9.19		9.10		9.31	
Fuente: Subdirección de Planeación y Proyectos Estratégicos												

Tabla 4.4 Grado de satisfacción de los estudiantes de Posgrado con sus estudios 2014			
%	ENC	MCN	MCSP
Muy satisfecho (10)	71.43	53.33	100.00
Satisfecho (9)	14.29	33.33	0.00
Medianamente satisfecho (7)	14.29	13.33	0.00
Insatisfecho (6)	0.00	0.00	0.00
Muy insatisfecho	0.00	0.00	0.00
Calificación final	95.75	94	100
Fuente: Subdirección de Planeación y Proyectos Estratégicos			

Tabla 4.5 Listado de Profesores que imparten cátedra a los estudiantes que presentaron EGEL	
LN. Perla María Álvarez Sánchez	LN. Gerardo Humberto Ortiz Gómez
LN. Alicia Alejandra Arriaga Cervantes	ENC. María de la Luz Pérez Ávila
PhD. Ana Elisa Castro Sánchez	MCN. Debbie Samantha Puente Hernández
MC. Luz María Escobar Rodríguez NC.	Dr. en C. Erik Ramírez López
MSP. María de los Ángeles García Garza	MES. Patricia Rodríguez Calderón NC.
LN. Brenda Melina Gutiérrez Acosta	ENC. María Alejandra Sánchez Peña NC.
MCN. Myriam Gutiérrez López	MC. Mirna Elizabeth Santos Lara NC.
ENC. Karen Kruger Dávila	ENC. José Ángel Torres Treviño NC.
ENC. Judith Vianey Márquez Vega	LN. Laura Leticia Vázquez García
ENC. Leticia Márquez Zamora	MC. Beatriz Villarreal Arizpe
ENC. María del Carmen Mata Obregón	Dra. en C. Adriana Zambrano Moreno NC.
Fuente: Profesores Titulares de la Unidad de Aprendizaje EPROCLAM	

5

Intercambio, vinculación y cooperación académica con los sectores público, social y productivo

5.1. Vinculación y alianzas estratégicas

Durante el año 2014 se gestionó la renovación de siete convenios de colaboración académica con diferentes instituciones con el objetivo de fortalecer los Programas Educativos de la Facultad. Este trabajo incluye la revisión por parte de la Facultad, la contraparte, las Secretarías Académica y de Investigación, Innovación y Posgrado y por último, la autorización por el Abogado General de la UANL. Han pasado estos filtros, por lo que se espera la firma de estos convenios en 2015 (Tabla 5.1).

En el 2014, la FASPYN, a través de la Coordinación de Vinculación y Servicios Profesionales se realizaron actividades de cooperación académica, de investigación y de servicios profesionales a través de tres convenios: 1. Colaboración en materia de planeación, desarrollo y evaluación didáctica con el ISSSTE, 2. Prestación de servicio de alimentación y nutrición a deportistas que integran los equipos representativos en la Dirección General de Deportes de la UANL, 3. Colaboración con Banco de Alimentos de Cáritas de Monterrey para llevar a cabo el Programa NUTRIINFORMATE (Tabla 5.2).

5.2. Proyectos y actividades en colaboración con entidades y organismos de distintos sectores

La Universidad y la Facultad se encuentran bien representadas por 34 profesores que participan en consejos directivos o comités especiales en más de 46 instancias: veintinueve locales (incluyendo a la UANL), doce nacionales y cinco internacionales en áreas de educación, nutrición y salud pública. Asimismo, continúa una distinguida y numerosa participación de profesores y exdirectoras como la MSP. Liliana Zandra Tijerina González en la Honorable Junta de Gobierno de la UANL, la PhD. Elizabeth Solís Pérez NC como Coordinadora y Titular del Grupo de Trabajo Técnico Operativo del Comité de PASOS, la Dra. Luz Natalia Berrún Castañón NC como Secretaria de Asuntos Universitario y Titular del Observatorio Mexicano de Enfermedades No Transmisibles, y la MSP. Yolanda Elva de la Gaza Casas como Directora Técnica de la Secretaría General; también se destaca la participación activa de doce profesores que participan en quince comités de la UANL de las Secretarías Académica, General, de Asuntos Universitarios y de Investigación, Innovación y Posgrado, entre otras dependencias de la UANL (Tabla 5.3).

El Servicio Social es una herramienta valiosa que estimula la participación activa de los estudiantes. En 2014, 56 estudiantes de la Licenciatura en Nutrición realizaron servicio social en apoyo a programas asistenciales, académicos y de vinculación; 36 Instituciones fueron beneficiadas (Tabla 5.4); además 93 estudiantes de la licenciatura realizaron su servicio social en 29 departamentos, coordinaciones y laboratorios de la FASPYN, personas valiosas que contribuyen sin duda al avance de las actividades institucionales (Tabla 5.5). De igual manera se recibieron 5 prestatarios de servicio social de otras dependencias universitarias a la Facultad (Tabla 5.6).

Además, se realizaron 137 participaciones con temas de nutrición en medios de comunicación como en radio, televisión, además de publicaciones en periódicos y congresos (Tabla 5.7).

ISSSTE

BANCO DE ALIMENTOS
CARITAS DE MONTERREY

La Facultad se mantiene como sede administrativa del Colegio Mexicano de Nutriólogos Capítulo Nuevo León, en el 2014, dieciséis profesores de la Facultad participaron como integrantes de este Consejo, la presidencia se encuentra a cargo de nuestra profesora de pregrado y posgrado, la ENC. María Alejandra Sanchez Peña, NC y como vicepresidente se encuentra el profesor de asignatura de licenciatura y posgrado el ENC. Jose Angel Torres Treviño, NC. (Tabla 5.8).

5.3. Programas de asistencia social y servicios profesionales

5.3.1. Programas de asistencia social

Clínica Itinerante

Una demostración clara de la responsabilidad social universitaria es proporcionada por la Clínica Itinerante, la cual brindó 3090 servicios de asistencia social a través de 76 visitas de estudiantes; el 73.68% fueron proporcionadas al interior de la Comunidad Universitaria a través del Programa de Universidad Saludable y el 26.31% fue la población externa a la UANL.

La Clínica Itinerante participó en 11 servicios para el Programa de Universidad Saludable donde hubo 2437 estudiantes, profesores y personal administrativo beneficiados de diferentes dependencias de la UANL como: la Dirección de Actividades Estudiantiles, el CIDEB, la Preparatoria 23, Preparatoria 16, la Facultad de Ingeniería Mecánica y Eléctrica, entre otras, atendidos por 43 estudiantes de la Facultad.

Asimismo, 68 estudiantes de la Licenciatura en Nutrición participaron atendiendo siete servicios de instancias externas, beneficiando a 663 personas de Monterrey y el área metropolitana en diferentes eventos como: Feria de Salud de la Cruz Roja, Semana de Seguridad e Higiene de Agua y Drenaje de Monterrey, entre otras carreras y eventos (Tabla 5.9).

Foro de empleadores

Con la finalidad de apoyar a egresados y estudiantes en su integración con el sector productivo, así como para brindarle apoyo a las empresas en el reclutamiento y selección de candidatos para ocupar sus espacios laborales, la FASPYN participó en junio de 2014 en el Foro de Empleadores que organiza la UANL en coordinación con la Secretaría del Trabajo del Gobierno del Estado Nuevo León.

La Coordinación de Egresados y Bolsa de Trabajo de la FASPYN, a cargo de la MSP. Ana Alicia Alvídrez Morales, difundió este evento en el que participaron 3 empresas relacionadas con el área de salud y nutrición (Tabla 5.10).

Universidad para Mayores

La UANL, a través del programa Universidad para los Mayores, ofrece una alternativa de educación, desarrollo personal e integración social para adultos mayores. Durante el período escolar enero-junio y agosto-diciembre 2014, la Facultad de Salud Pública y Nutrición participó en la unidad de aprendizaje: Nutrición y Alimentación en Adultos Mayores, misma que fue impartida por la ENC. Sofía Cuellar Robles beneficiando a 30 estudiantes del Programa para los Mayores.

Mesa Directiva Estudiantil

Los integrantes de la Mesa Directiva Estudiantil 2013-2014 brindaron el apoyo nutricional en la brigada médico-asistencial que organizó la UANL en la comunidad de "La Chona" en el municipio de Aramberri, Nuevo León. También los estudiantes de la Facultad se encargaron de brindar el servicio de alimentación para todas las demás facultades que asistieron a la brigada. Asimismo, apoyaron el evento "Tigres al Rescate", organizado por la Universidad Autónoma de Nuevo León a través de la Secretaría de Asuntos Universitarios y en colaboración con la Dirección de Actividades Estudiantiles, donde año tras año la comunidad universitaria se involucra con el fin de fomentar la formación humanista de responsabilidad social y al mismo tiempo beneficiar a una institución altruista. El objetivo de este año fue el de ayudar a Esquipulas, Clínica Asistencial para Indígenas con sede en San Cristóbal de las Casas. A Esquipulas acuden más de 800 personas de la comunidad indígena chiapaneca, pertenecientes a las etnias Tzeltal, Tzotzil, Zoque, Ch'ol, Tojolabal, Mame, Mocho y Kakchiquel, que realizan hasta 10 horas de viaje para llegar a la clínica a consultar.

Los integrantes de la Mesa Directiva Estudiantil 2013-2014, encabezada por Melissa Treviño Chapa, realizaron el evento de Señorita Nutrición a beneficio de la Cruz Rosa entregando un donativo de $16, 810.00.

Asimismo los integrantes de la Mesa Directiva Estudiantil 2014-2015 encabezada por Victoria Monserrat Báez Ayala, se incorpora nuevamente al proyecto de Tigres al Rescate, ahora a beneficio del Centro Regiomontano de Educación Especial (CREE, AC), asociación que cumple medio siglo de brindar rehabilitación y educación a personas con discapacidad intelectual profunda y motriz.

5.3.2. Servicios profesionales

En relación a los Servicios de Alimentación de la FASPYN, a cargo de la LN. Alicia Alejandra Arriaga Cervantes, contando con el apoyo del departamento de recursos financieros para su adecuada operación. Se atendieron los 3 espacios que se describen a continuación:

Unidad de Servicios de Alimentación y Nutrición (UDESAN)

La LN. Marcela López Aguirre es la responsable de la operación de la unidad, que desde su inauguración (20 de agosto de 2012), fue rediseñada, como un modelo académico y de servicio de alimentación sustentable, que contribuye al cuidado del medio ambiente con productos biodegradables en los procesos de preparación, servicio al cliente y manejo de desechos por categoría en contenedores etiquetados para este fin.

La UDESAN brindó servicios de comida a más de 1928 estudiantes, más 260 trabajadores de la Facultad, población del área de la salud y público en general. Otorgando 126 mil preparaciones al año, entre desayunos y comidas.

Además, se atendieron 670 eventos solicitados por diferentes departamentos de la Facultad y otras dependencias de la UANL como la Facultad de Medicina, Odontología, Enfermería, Organización Deportiva, Preparatoria 15 y 27, entre otras.

Cabe resaltar que en el año 2014 se autorizaron 5, 081 vales de comidas para los más de 200 deportistas que representan a la Facultad.

En la unidad se brinda un servicio de alimentación que aseguran las leyes básicas de alimentación para la población. Cuenta con un espacio en planta alta con capacidad para 50 comensales, destinado para la atención del personal académico y administrativo de la Facultad. El espacio en planta baja, con capacidad para 100 personas, atiende al público en general y cuenta con diferentes áreas, como: Barra de servicio, recepción y lavado de loza, producción y preparación de alimentos, recepción de materia prima, lavado y desinfección de frutas y verduras, cuarto frío y oficina, acondicionados con equipo diverso para la adecuada preparación de los alimentos que se brindan. Cuenta además con una plantilla de trabajo, conformada por: 1 Lic. En Nutrición, 4 ayudantes de cocina, 2 barristas, 2 cajeros, 1 almacenista, 2 lava lozas y 3 personas de limpieza de la empresa de Quickshine. Así como el apoyo de 4 estudiantes de la Preparatoria Técnica Pablo Livas que realizaron su servicio social.

Centro Acuático Olímpico Universitario (CAOU): Espacio de Nutrición

Desde abril del 2008 a la fecha, este espacio brinda servicio a personal administrativo y a personas que asisten a actividades dentro del mismo CAOU. Este año, se apoyó con 1, 055 servicios de alimentos en los diversos eventos como: festejo del día del niño, festejo del día de las madres, aniversario del CAOU, festejo del día del maestro, día mundial de la alimentación, competencia interuniversitaria, juntas de ISO y alimentos para deportistas de FASPYN.

Asimismo, se atendieron eventos masivos, como: 5ª Copa Tigres Natación 2014, 5ª Copa Infantil No Afiliados 2014, Torneo de Natación de Fondo Copa Tigres, 4ª Promocional Infantil CAOU No Afiliados,

Torneo Nacional de Natación Copa Tigres; en este último, atendiendo aproximadamente a 700 competidores y cerca de 2500 comensales que asistieron al Espacio de Nutrición del CAOU; se sirvieron además aproximadamente 520 ambigús solicitados en eventos de competencias, y al final de año, se atendió a 150 personas colaboradoras de esta institución en una posada navideña.

Servicios de Alimentación para la Dirección General de Deportes (SAND)

Está dirigido a deportistas de alto rendimiento que pertenecen a los equipos representativos de la UANL, y que cuentan con beca alimentaria canalizados a través de la Dirección General de Deportes (DGD); el objetivo primordial del servicio es favorecer la salud y el máximo rendimiento del deportista universitario a través de la alimentación y mejoría de su estado nutricio. Se brinda un menú de 3 tiempos (desayuno, comida y cena) que está basado en la recomendación nutricional de un joven sano con actividad física intensa. Se considera como unidad educativa, ya que, contribuye a la formación de Licenciados en Nutrición con un enfoque en la Investigación Aplicada en este campo profesional. Se cuenta con una plantilla de 12 empleados dirigidos por una Licenciada en Nutrición.

La unidad brindó 52, 000 servicios de comidas durante el año, beneficiando a más de 700 deportistas de 31 equipos representativos.

Asimismo otorgó 4, 648 servicios de ambigús a más de 6 dependencias e instituciones, como son: la Dirección General de Deportes, Sociedad Nuevoleonesa, Secretaría de Educación, Facultad de Organización Deportiva, Secretaría General, entre otras.

Clínica de Nutrición y Orientación Alimentaria (CNyOA)

La Clínica de Nutrición y Orientación Alimentaria, brindó los siguientes servicios: Consulta nutricional, brigadas asistenciales en salud y difusión en medios de comunicación, cercanía con la comunidad a través del portal de Expertos en línea UANL, así como la Clínica de Nutrición Itinerante, responsable de llevar los servicios de consulta integral y orientación alimentaria a las dependencias de la UANL y usuarios externos que lo soliciten.

A través de la Clínica de Nutrición y Orientación Alimentaria, bajo la coordinación de la MES. Patricia Rodríguez Calderón, se continuó participando en el Servicio Institucional de Información y Orientación Profesional en Salud "Expertos UANL en Línea" con apoyo de dos nutriólogos de FASPYN que en el año dieron respuesta a 365 preguntas en diferentes áreas relacionadas con el tema salud y alimentación (Tabla 5.11).

Otros Servicios Integrales

En el 2014 se realizaron 103 servicios profesionales, entre los que destacan análisis bromatológicos, microbiológicos y de vida de anaquel, así como evaluación de la composición corporal y consulta nutricional individualizada para grupo de activación física y para personal administrativo y docente, envío de comidas equilibradas a personal administrativo y docente de FACPYA, densitometrías duales de rayos X, plestimografías, evaluaciones antropométricas y calorimetrías (Tabla 5.12).

Fomentar la responsabilidad social entre la comunidad FASPYN se refleja en el quehacer diario, por lo que se brindaron 6 servicios por parte del personal de la Facultad atendiendo solicitudes como: densitometrìas, análisis microbiológicos del agua y de alimentos, y evaluaciones nutriológicas (Tabla 5.13).

5.4. Consejo consultivo y órganos de consulta

En el año de 2014, se realizaron seis sesiones ordinarias de trabajo, La MSP. Hilda Irene Novelo Huerta presidió el Consejo Consultivo Interno (Tabla 5.14) en ausencia de su presidenta, la MSP. Liliana Zandra Tijerina González, en las sesiones correspondientes de los meses de Marzo y Abril de 2014 (Tabla 5.15).

Los temas principales de las reuniones fueron la presentación de los Eventos con motivo del 40° Aniversario de la FASPYN presidido por la Directora; invitó a los integrantes del Consejo Consultivo Interno a formar parte del Comité Organizador de los eventos y se incorporaron las Comisiones para cada evento, posterior a la entrega de Nombramientos. Asimismo se realizó el seguimiento de los eventos del 40º Aniversario de la FASPYN, a través de las fichas técnicas y retroalimentación del Consejo Consultivo.

Se desarrollaron 16 eventos con el apoyo del Comité Organizador (Tabla 5.16) con la participación de 220 trabajadores, más de 1000 estudiantes y más de 150 egresados. Podemos resaltar el 1º Campamento "Soy Nutriólogo", la 1ª Carrera 5K "Corriendo por la Salud Pública y la Nutrición", la Convivencia del Personal FASPYN en la Villa Campestre, la Reunión de Egresados, la Entrega de Reconocimientos al Personal, entre otros (Tabla 5.17).

Para finalizar el año se presentó por la Subdirección de Investigación, Innovación y Posgrado el tema: "Congresos FASPYN: Análisis de tendencias". Donde se vertieron consejos sobre el tema expuesto que fortalecerá los siguientes Congresos de la Facultad.

5.5 Reconocimientos en el desarrollo profesional y vinculación

La Comisión de Honor y Justicia de la FASPYN atendió la solicitud de la Secretaría General de la UANL para proponer candidatos a recibir el reconocimiento a la excelencia en el desarrollo profesional. Este acto se realizó el 24 de septiembre en el Aula Magna "Fray Servando Teresa de Mier" del Colegio Civil Centro Cultural. El Reconocimiento a la Excelencia en el Desarrollo Profesional se instituyó en la UANL por acuerdo del Consejo Universitario en el 2004, para reconocer a quienes, a través del ejercicio de su profesión, han posicionado a la institución en los muy variados campos de la vida productiva y este año fue otorgado a la L.N. Marcela Bortoni Cepeda, egresada de la Licenciatura en Nutrición, creadora y fundadora del Centro de Nutrición Avanzada.

Tablas capítulo 5

Tabla 5.1 Convenios nacionales de cooperación académica que se gestionaron		
Nº	Tipo	Institución
1	Convenio Específico de Colaboración Académica para Beneficio Mutuo	Asistencia y Desarrollo Social A.C.
2	Convenio Específico de Colaboración Académica para Beneficio Mutuo	Instituto de Estudios Gerontológico y Geriátrico de Monterrey, A.C.
3	Convenio Específico de Colaboración Académica en Materia de Ciclos Clínicos de la Licenciatura en Nutrición	Instituto Mexicano del Seguro Social
4	Convenio Específico de Colaboración Académica en Materia de Ciclos Clínicos de la Especialidad en Nutriología Clínica	
5	Convenio Específico de Colaboración	SANVITE
6		Instituto de Salud del Estado de México
7		Instituto de Seguridad Social del Estado de México y Municipios
Fuente: Dirección		

5.2 Convenios vigentes de servicios profesionales de la Facultad de Salud Pública y Nutrición	
Título del convenio	Sector al que pertenece
Convenio de colaboración académica que celebran por una parte la Facultad de Salud Pública y Nutrición de la UANL y por la otra el Instituto de Seguridad y Servicios Sociales del Estado (ISSSTE) con la finalidad de proporcionar al Instituto cursos de capacitación en materia de Planeación, Desarrollo y Evaluación didáctica.	Institución pública
Contrato Intrauniversitario de Prestación de Servicios que celebran por una parte la Facultad de Salud Pública y Nutrición y la Dirección General de Deportes, ambos de la UANL, con el objeto de prestar eficaz y lealmente el Servicio de Alimentación a los deportistas que integran los equipos representativos de la misma.	Institución pública Universitaria
Convenio de colaboración con Banco de Alimentos de Cáritas de Monterrey para llevar a cabo el Programa NUTRIINFORMATE	Asociación de Beneficencia Privada
Fuente: Subdirección de Planeación y Proyectos Estratégicos, Coordinación de Vinculación y Servicios Profesionales	

Tabla 5.3 Profesores de la FASPYN que participan en consejos o cargos directivos			
Instancias	Profesor	Cargo	Periodo
Instancias locales			
Consejo Consultivo de Sociedad NuevoLeónesa de Salud Pública	MC. Leticia María Hernández Arizpe	Integrante	1998-a la fecha
Comité Técnico del Programa NutriAbue® de DIF, NL. y FASPYN-UANL	MC. María Adela Martínez Álvarez	Asesora técnica	2009-2014
Comité Técnico-Científico Programa Salud para Aprender. Secretaría de Educación y Secretaría de Salud del Estado de Nuevo León	PhD. Elizabeth Solís Pérez NC.	Coordinadora del Comité	2010 a la fecha
	Dra. en C. Blanca Edelia González Martínez	Miembro Titular de Comité	
	MBA. Manuel López-Cabanillas Lomelí	Integrante	
Comité Técnico Científico del Programa de Alimentación Saludable y Actividad Física para la Prevención de la Obesidad y el Sobrepeso PASOS	Dr. en NH. Rogelio Salas García	Miembro del Comité de Educación Superior	2010 a agosto 2014
	PhD. Elizabeth Solís Pérez NC.	Coordinadora del Sector Educativo de PASOS y de Educación Básica	
	MSP. Miguel Ángel González Osuna	Miembro del Comité del Sector Empresarial	
Comité Técnico Científico para el Programa de Evaluación de Impacto de la ayuda alimentaria (Manna-Pack) en Cáritas de Monterrey, ABP	Dr. en C.S. Esteban Gilberto Ramos Peña	Asesor	2013 a la fecha
	Dr. en NH. Rogelio Salas García	Asesor y capacitador para el Diseño de los Programas de Impacto Nutricio	
	Dr. en C. Erik Ramírez López		
Junta de Honor de la Asociación Mexicana de Diabetes en Nuevo León A.C..	MC. Leticia María Hernández Arizpe	Integrante	2004-a la fecha
Comité Municipio Saludable San Pedro Garza García, NL.		Miembro	2013-a la fecha
Sociedad Mexicana de Inocuidad y Calidad para Consumidores de Alimentos Delegación Nuevo León	MC. Mirna Elizabeth Santos Lara, NC	Representante Regional	Agosto de 2014 a la fecha
Grupo de Trabajo de Nutriología (GTN) de la Sociedad Mexicana de Nutrición y Endocrinología	PhD. Elizabeth Solís Pérez NC.	Integrante del GTN	2013-2014
	MC. Leticia María Hernández Arizpe	Integrante y Secretaría del GTN	2013-2014
Secretarías de Salud y de Educación en el Estado de Nuevo León: Programa Salud para Aprender (SPA)	PhD. Elizabeth Solís Pérez NC.	Coordinadora General Estratégica del Programa SPA	2014 a la fecha
CIFRHS. Comisión Interinstitucional para la Formación de Recursos Humanos para la Salud	MSP. María de los Ángeles García Garza	Representante de FASPYN	2013-2014
Comité Técnico Científico de la Encuesta Estatal de Salud y Nutrición-Nuevo León 2011/2012	MSP. Lourdes Huerta Pérez Dr. en C.S. Esteban Gilberto Ramos Peña Dr. en NH. Rogelio Salas García Dr. en C. Erik Ramírez López PhD. Elizabeth Solís Pérez NC. MSP. Blanca Cecilia Castillo Treviño	Integrantes	2012-2014
Comité Estatal Interinstitucional para la Alimentación Saludable y la Activación Física	PhD. Elizabeth Solís Pérez NC. MSP. Hilda Irene Novelo Huerta	Integrantes	2010 a la fecha 2012 a la fecha
Fuente: Dirección			

Tabla 5.3 Profesores de la FASPYN que participan en consejos o cargos directivos			
Instancias	Profesor	Cargo	Periodo
Instancias locales			
Grupo de Trabajo Técnico Operativo del Comité Técnico Científico Especializado PASOS	PhD. Elizabeth Solís Pérez NC.	Coordinadora y titular del GTTO	2014 a la fecha
	MBA. Manuel López-Cabanillas Lomelí	Suplente de PhD Elizabeth Solís Pérez	
	MSP. Lourdes Huerta Pérez	Integrante Titular	
	MSP. Hilda Irene Novelo Huerta	Integrante Titular	
	Dr. en C.S. Esteban Gilberto Ramos Peña	Integrante suplente de la MSP Hilda Irene Novelo Huerta	
	MSP. Blanca Cecilia Castillo Treviño	Integrante Titular	
Instancias nacionales			
Asociación Mexicana de Miembros de Facultades y Escuelas de Nutrición (AMMFEN)	MSP. Liliana Zandra Tijerina González	Socia Honoraria de AMMFEN	20 de marzo de 2002-a la fecha
	MSP. Hilda Irene Novelo Huerta	Miembro de la Comisión de Desarrollo Profesional	2014-2016
	Dra. Luz Natalia Berrún Castañón, NC	Miembro de la Comisión de Honor y Justicia	
Consejo Nacional para la Calidad de Programas Educativos en Nutriología (CONCAPREN)	MBA. Manuel López-Cabanillas Lomelí	Evaluador	2014
	MSP. María de los Ángeles García Garza MSP. Alpha Berenice Medellín Guerrero MSP. Nohemí Liliana Negrete López ME. Guillermina Juárez Villalobos ENC. María de la Luz Pérez Ávila, NC	Evaluadoras	
Asociación Mexicana de Educación en Salud Pública (AMESP)	Dr. en C.S. Esteban Gilberto Ramos Peña	Presidente	2014-2016
Sociedad Nuevolonesa de Salud Pública	MC. Leticia María Hernández Arizpe	Integrante del Consejo Consultivo	1997 a la fecha
Junta de Honor de la Federación Mexicana de Diabetes A.C.		Integrante	2004 a la fecha
Sociedad Mexicana de Nutrición y Endocrinología		Secretaria	2013 a la fecha
Comité de Ciencias de la Salud de CIEES	MSP. Liliana Zandra Tijerina González	Par Académico Titular del Comité de Ciencias de la Salud	1993-2014
Sociedad Mexicana de Inocuidad y Calidad para Consumidores de Alimentos	MC. Mirna Elizabeth Santos Lara NC.	Presidenta	Mayo de 2014 a la fecha
	MC. Leticia María Hernández Arizpe	Vicepresidenta	
Comité Fronterizo para la Prevención de la Obesidad	MC. Leticia María Hernández Arizpe	Integrante	Agosto de 2014 ala fecha
Colegio Mexicano de Nutriólogos (CMN)	PhD. Elizabeth Solís Pérez NC.	Vocal de la Junta de Honor	2009-2023
Comité de dictaminación CONCAPREN	MBA. Manuel López-Cabanillas Lomelí	Integrante	2013-2015
Comité Evaluador del Programa Educativo de Químico de Alimentos (CONAEQ) de la Universidad del Estado de México	Dra. en C. Blanca Edelia González Martínez	Miembro de Comité	A partir de mayo de 2013
Consejo Técnico del CENEVAL para el Examen Único de Certificación del Nutriólogo EX-Nutri	PhD. Elizabeth Solís Pérez NC. Dra. Edna Judith Nava González, NC	Integrantes	2014 a la fecha
Fuente: Dirección			

Tabla 5.3 Profesores de la FASPYN que participan en consejos o cargos directivos			
Instancias	Profesor	Cargo	Periodo
Instancias internacionales			
Common Ground Publisher (CGP) The International Journal of Social Sustainability in Economic, Social and Cultural Context	PhD. Ana Elisa Castro Sánchez	Editor Asociado	2013-2014
Consorcio TWU-UANL para el estudio de la obesidad y enfermedades relacionadas	PhD. Elizabeth Solís Pérez NC.	Coordinadora por parte de la UANL	2014 a la fecha
	MBA. Manuel López-Cabanillas Lomelí Dra. en C. Blanca Edelia González Martínez Dr. Ernesto Torres López MEA. Mario Alberto González Medina	Integrantes	
Obesity Society	PhD. Elizabeth Solís Pérez NC.	Miembro Activo	2014 a la fecha
Academy of Nutrition and Dietetics			2001 a la fecha
American Society of Nutrition			2002 a la fecha
Instancias de la UANL			
Honorable Junta de Gobierno de la UANL	MSP. Liliana Zandra Tijerina González	Miembro de la Honorable Junta de Gobierno de la UANL	2012-2023
Secretaría de Asuntos Universitarios de la UANL	Dra. Luz Natalia Berrún Castañón, NC	Secretaria de Asuntos Universitarios	2013 a la fecha
Secretaría General de la UANL	MSP. Yolanda Elva de la Garza Casas	Directora Técnica de la Secretaría	2012 a la fecha
Red de Investigación Educativa RIE-UANL	ME. Guillermina Juárez Villalobos	Secretaria	2014-2016
	MSP. David Moreno García	Vocal	2014-2016
	MES. Clemente Carmen Gaitán Vigil MSP. Liliana Zandra Tijerina González Dra. en C. María Teresa González Martínez MSP. María de los Ángeles García Garza MT. Sylvia Osorio De Dios	Integrantes	2013 a la fecha
Comité de Especialidad Dirección General de Posgrado de la UANL	MBA. Manuel López-Cabanillas Lomelí	Integrante	2009-2015
Comité de la Unidad de Aprendizaje Ética Sociedad y Profesión del Área Curricular de Formación General Universitaria de la Dirección de Estudios de Licenciatura de la UANL	MES. Clemente Carmen Gaitán Vigil	Coordinador del Comité	2008 a la fecha
	PhD. María Natividad Ávila Ortiz	Integrante del Comité	2013 a la fecha
Comité de Diseño de Evaluación Curricular del Programa de Superación Académica de la Dirección General de Planeación y Proyectos Estratégicos de la UANL	MES. Clemente Carmen Gaitán Vigil	Miembro del Comité	2008 a la fecha
Comité de Revisión Curricular del Diplomado de Formación Básica de Tutores de la Dirección General de Planeación y Proyectos Estratégicos de la UANL	ME. Guillermina Juárez Villalobos MSP. David Moreno García MES. Clemente Carmen Gaitán Vigil	Integrante del Cuerpo de Facilitadores	2008 a la fecha
Instancias de la UANL			
Fuente: Dirección			

Tabla 5.3 Profesores de la FASPYN que participan en consejos o cargos directivos			
Instancias	Profesor	Cargo	Periodo
Comité de Revisión Curricular del Diplomado Básico de Docencia Universitaria de la Dirección General de Planeación y Proyectos Estratégicos de la UANL	ME. Guillermina Juárez Villalobos MSP. David Moreno García MES. Clemente Carmen Gaitán Vigil	Integrante del Cuerpo de Facilitadores	2008 a la fecha
Comité de la construcción de propuesta de programa educativo de posgrado acorde al Programa de Superación Académica de la Dirección General de Planeación y Proyectos Estratégicos de la UANL	MES. Clemente Carmen Gaitán Vigil	Miembro del Comité	2008 a la fecha
Comité académico de Autocuidado y Estilo de Vida saludable ACFGU de la Dirección de Estudios de Licenciatura	MSP. María de los Ángeles García Garza	Integrante del Comité	2008 a la fecha
Comité de Tesis en la Maestría en Ciencias con Orientación en Cognición y Educación de la Facultad de Psicología de la UANL	PhD. María Natividad Ávila Ortiz	Co-director	2013 a la fecha
Comité de NEXUS de la UANL	MTICE. Norma Angélica Pérez Ángeles	Miembro	2013 a la fecha
Comité técnico para la sistematización institucional del seguimiento de egresados	Dra. Luz Natalia Berrún Castañón, NC	Responsable	2013 a la fecha
	Dra. en C. Jessica Mariela Rodríguez Hernández ME. Guillermina Juárez Villalobos MSP. Ana Alicia Alvidrez Morales	Integrantes	
	LN. Julieta Stephanía Lara Mota	Colaboradora	
Comité de Responsabilidad Social Universitaria	Dra. en C. Jessica Mariela Rodríguez Hernández	Responsable	2014 a la fecha
Fuente: Dirección			

Tabla 5.4 Prestadores de servicio social en otras dependencias de educación superior y/o instituciones	
Nombre	Empresa
Chávez Rivera Adriana Elizabeth Flores Martínez Cecilia Nataly Gutiérrez Cabello Alejandro Salazar Arámbula Magaly Sánchez Flores Verónica Alejandra	Banco de Alimentos
López Castillo María Isabel Ramírez Mendez Paul Jacobo	Centro Acuático Olimpico Universitario
Mendoza Villalobos Yessica Selene	Centro de Atención Integral al Estudiante 3
Gámez Taméz Adriana Ivonne	Cerveceria Cuahutémoc Moctezuma (Servicios de Alimentación)
Adame Llamas Ana Gabriela	Christus Mugerza Nutrición y Servicios Alimentarios, Alta Especialidad
Reyna Gallegos Carolina	Cocina Comunitaria
Gaytán Rodríguez Ashanti Anasai	Consulta Externa Nutricional
González Garza Azucena Jaime González Karen Lizbeth	Consulta No. 2 Nutrición
Rodríguez Renteria Eva Cantú Norato Dulce Estefanía	Coordinación de Actividades Deportivas
Fuente: Subdirección de Licenciatura, Coordinación de Servicio Social	

Tabla 5.4 Prestadores de servicio social en otras dependencias de educación superior y/o instituciones	
Nombre	Empresa
Roque González Leslie Priscilla Alegría Ramos Arlette Anahí Alvarado García Lony Elizabeth Cantú Barrón Paola Lizeth Flores Olvera Mónica Graciela García Castillo Belinda Cindyrella Garza Marcos Sonia Niño Moreno Emma Nohemí Decanini Cepeda Fátima Sarahí	Coordinación de Atención Comunitaria
Rojas García Yadira Alejandra	Coordinación del Departamento de Tutorias Académicas
Flores Cruz Lilia Nallely	CREE
Aldaba Rodríguez Claudia Rocío Guadalupe	DIF Municipal de Apodaca NL.
Antún Gil Judith Joanna	DIF NL
López Moreno Talía Briseidi	DIF, Santiago
Sánchez Miranda Lilia Alejandra	Dirección de Recursos Humanos
Cazares Fontes Stephany Carolina	Dirección General del DIF
Magallanes Castruita Eliezer	
Solís Juárez Dulce Janeth	Facultad de Ciencias Biologicas
Benítez Martínez Ana Sofía	Hospital Cuahutemoc y Famosa
Dávila Silva Cristina Paola	Hospital Metropolitano
Ballesteros Gómez Diana del Carmen Cervantes Noriega Jesús Adrián Escobedo Martínez Esther Rocío Rodríguez Salas Jessica Lilibeth Sánchez Medina Kerygma	Hospital Regional Materno Infantil
Guerra Suárez Karen San Juana	Medicina Preventiva y Salud Publica
Charles Huerta Claudia Lisseth	Microbiología e Inmunología
Avalos Benitez Kevin Emmanuel	Municipio de San Nicolas
Sánchez Garza Irma Gabriela	Nutrición de la Clinica Hospital a Constitución
Manrique Ortiz Omar Alejandro	Polideportivo Tigres
Cerda Gámez Nohemí	Posada del Peregrino
García Lugo Neiby Selene	Prepa Pablo Livas
Galindo Barbosa Selene	Preparatoria No. 9 UANL
López Negrete Melissa Nallely	Rehabilitación Física
Rodríguez Alvarado Tania	Seguridad Social
Jaramillo Peña Brenda Lizeth	Servicio Social
Murillo Estrella Alma Michelle	Servicio Social de NL
Salinas Torres Ana Rocío	Subdirección Academica
Vázquez Llanes Linda Melissa	Subdirección de Asuntos Estudiantiles
Pérez Carrillo Edith Alejandra	Subirección de Formación Integal del Estudiante
Fuente: Subdirección de Licenciatura, Coordinación de Servicio Social	

Tabla 5.5 Prestatarios de Servicio Social de la Licenciatura en Nutrición asignados a la FASPYN

Nombre completo	Departamento
Llanas Pardo Ana Patricia Navarro Aldana Nancy Patricia Pérez Moreno Susana Berenice Peña Segovia Beatriz Ariana Sepúlveda Mejía Ximena Elizabeth Solís Cisneros Anaid Alexis	Área de Nutrición del Programa Universitario de Salud
Aguilar Hernández Olympia Arizpe Fuentes Rosalía Arteaga Ortíz Fernanda Iraís Cardona Mejía Mariana Castro Vargas Ana Alejandra Estrada Nuñez Ana Rosario Garza Treviño Myrna Patricia Hernández Alemán Clarissa Aidee Jiménez Placeres Marcela Dinorah Martínez Cuevas Ivonne Meza Castañón Sally Georgina Naranjo Ponce Isamara Carolina Peña Alvarado Pamela Estefania Ramírez Tamez Sandra Laura Ramos Martínez Fabiola Citlalli Resendiz Valdez María Gabriela Rodríguez Covarurbias Mónica Janeth Silva Parra Liliana Guadalupe Villanueva Rodríguez Patricia Zalapa Elías Alejandra	Clínica de Nutrición y Orientación Alimentaria
Arroyo Robledo Elizabeth Peréz Nuñez Suset Anilu	Cocina Metabólica
Domínguez Ochoa Karla Yadira García Ramones Xochitl Del Carmen	Consejos Consultivos
Fernández Gómez Ana María	Coordinación de Área de Formación de Nutriología Clínica
Alonso Hernández Lucero Azeneth	Coordinación de Biblioteca
Castro González Magdalena Dávila Rodríguez Aida Marcela	Coordinación de Educación Continua
Guillén Ramírez Marvin Eliseo	Coordinación de Internacionalización
Barrera Morales Carlos Eduardo	Coordinación de Investigación
Corona Iturbide Katya Fabiola Reyna Del Bosque Mariel Reyna Del Bosque Maribel	Coordinación de la Especialidad en Nutriología Clínica
Gutiérrez Garza Gabriela	Coordinación de la Maestría en Ciencias en Salud Pública
Arreola Ramírez José Francisco Villanueva Coronado Edith Elizabeth Sánchez Treviño Yuliana	Coordinación de Mejoramiento y Habilidad del Profesorado
Arevalo Cuéllar Maleny Paola Flores Navarro Mayra Alejandra Treviño Bermea Daniela Alejandra Vázquez Villegas Jorge Ramiro Villarreal Del Bosque Teresa Catalina	Coordinación de Nutrición Clinica

Fuente: Subdirección de Licenciatura, Coordinación de Servicio Social

Tabla 5.5 Prestatarios de Servicio Social de la Licenciatura en Nutrición asignados a la FASPYN	
Nombre completo	Departamento
Alvaréz Ayala Karen Monserrat De León Espejo Karen Denisse Garza Elizondo Valeria Hernández Martínez Cynthia Abigail Lobo Piña Ilse Zuñiga Noyola Petra Priscila	Coordinación de Servicio Social
Solís Vázquez Ambar Elizabeth Torres Osuna Elizabeth	Coordinación de Titulación
Serna Martínez Rolando Solís Zandate Ana María	Dirección
Garza Cabello Diana Esmeralda Jasso Gaytán Jesús Eugenio	Extensión Cultural y Deportiva
Chau Núñez Atalia Abigail	Investigación GEMM
Espinoza Rodríguez Isthar Itzel Romero Salazar Linda Verónica	Laboratorio de Alimentos
Bacco Lozano Aldo	Laboratorio de Bioquímica Nutricional
Alvarado González Anahí Cervantes Martínez Lucía Saraí Cortés Rodríguez Magda Gabriela Hernández Mendoza Ricardo Emanuel	Laboratorio de Composición Corporal
Almaguer García Mariel Avila Espejel Juan Ramón Gómez Cárdenas José Manuel	Laboratorio de Control Sanitario de Alimentos
Farías Mercado Ana Karen Berenice Mendoza Contreras Melissa Ivette Saldivar Banda Thania Guadalupe	Laboratorio de Dietología
Cerda Sánchez J.Jesús Chapa de León Liliana García Salas Yessica Monserrat Garza Valdez Olga Giovanna Garza Castellanos Karla Marcela Martínez Nava Jair Emmanuel Montes de Oca Moreno Ingrid Rodríguez Cavazos Liliana María	Laboratorio de Nutrición Poblacional
Gallegos Treviño Sofía Nataly Medina Garza Nallely Anahí	Laboratorio de Química de los Alimentos
González Wadgymar Velia Matilde González Rivera Marla Patricia	PROSALUD
Peña Escamilla Lorena Isabel	Subdirección de Investigación, Innovación y Posgrado
Castillo García Nayeli García Moya Marian Guajardo Riojas Mirthala Rocha Ibarra Cynthia Carolina	Subdirección de Acreditación e Internacionalización
Casillas Meza Carlos Ernesto Quiñones Arreola Maura Karina	Unidad de Servicios de Alimentación
Fuente: Subdirección de Licenciatura, Coordinación de Servicio Social	

Tabla 5.6 Prestatarios de Servicio Social de otras dependencias universitarias asignados a la FASPYN		
Nombre	Departamento	Institución de Procedencia
Esquivel Zuñiga Victor David Martinez Ponce Luz Andrea Salazar Obviedo Eleazar	Departamento de Informática	Escuela y Preparatoria Técnica Pablo Livas
Villarreal Perez Lorenzo Cruz	Departamento de Informática	Facultad de Ciencias Físico Matemáticas
Hernández Morales Renato	Departamento de Informática	Escuela y Preparatoria Técnica Pablo Livas Poniente
Fuente: Subdirección de Licenciatura, Coordinación de Servicio Social		

Tabla 5.7 Participación en medios de comunicación masiva		
Actividad	Institución organizadora	Fecha de actividad
Reportaje: "Apps para bajar de peso, adiós a las dietas renueva hábitos."	Periódico "El Norte"	05-ene
Tema: Año nuevo, dieta nueva.	Programa Vida y Nutrición	07-ene
Tema: Platillos creativos para niños	Grupo Radio Alegría "Cocina infantil y nutrición"	10-ene
Tema: Dieta macrobiótica	Programa Vida y Nutrición	14-ene
Tema: Nutrición en familia	Grupo Radio Alegría "Cocina infantil y nutrición"	17-ene
Tema: Lactancia materna	Programa Vida y Nutrición	21-ene
Tema: La importancia de los minerales	Grupo Radio Alegría "Cocina infantil y nutrición"	24-ene
Tema: Alimentación vs gripe e influenza	Programa Vida y Nutrición	28-ene
Tema: Anemia	Grupo Radio Alegría "Cocina infantil y nutrición"	31-ene
Artículo: "Platillo Atleta: Especial Estiramientos"	Revista Runners	01-feb
Tema: Salud bucal y alimentación	Programa Vida y Nutrición	04-feb
Tema: Obesidad infantil	Grupo Radio Alegría "Cocina infantil y nutrición"	07-feb
Tema: Hipertensión	Grupo Radio Alegría "Cocina infantil y nutrición"	14-feb
Tema: Colesterol	Grupo Radio Alegría "Cocina infantil y nutrición"	21-feb
Tema: Moringa "El árbol de la vida"	Programa Vida y Nutrición	25-feb
Tema: Deficiencia de hierro	Grupo Radio Alegría "Cocina infantil y nutrición"	28-feb
Tema: Alimentos funcionales	Programa Vida y Nutrición	04-mar
Artículo: Aumento en el precio del limón	Publimetro	06-mar
Tema: Alimentación y consejos	Grupo Radio Alegría "Cocina infantil y nutrición"	07-mar
Conferencia:"Aliméntate sanamente y combate la obesidad"	FASPYN	08-mar
Tema: Dieta y ejercicio: binomio inseparable	Programa Vida y Nutrición	11-mar
Tema: Hiperactividad	Grupo Radio Alegría "Cocina infantil y nutrición"	14-mar
Tema: Prevención de cáncer	Programa Vida y Nutrición	18-mar
Artículo: La felicidad esta entre pizzas, sushi y hamburguesas	Publimetro	20-mar
Tema: Infecciones en las vías urinarias	Grupo Radio Alegría "Cocina infantil y nutrición"	21-mar
Tema: Prevención de cáncer	Programa Vida y Nutrición	25-mar
Artículo: Apresuran dieta para lucir silueta	Publimetro	27-mar
Tema: Vitaminas del complejo "B"	Grupo Radio Alegría "Cocina infantil y nutrición"	28-mar
Fuente: Subdirección de Licenciatura, Clínica de Nutrición y Orientación Alimentaria		

Tabla 5.7 Participación en medios de comunicación masiva		
Actividad	Institución organizadora	Fecha de actividad
Tema: Cambios en tu estilo de vida	Vida y Nutrición	01-abr
Artículo: "Platillo Atleta" Especial Pierde Peso	Revista Runners	04-abr
Tema: Diabetes infantil	Grupo Radio Alegría "Cocina infantil y nutrición"	04-abr
Conferencia: "Dale salud a tus años"	FASPYN	05-abr
Tema: Propiedades del nopal y la tuna	Programa Vida y Nutrición	08-abr
Tema: La vitamina A	Canal 53 TV NL.	09-abr
Conferencia: "Propiedades del nopal y la tuna"	FASPYN	10-abr
Tema: Vitamina A y C	Grupo Radio Alegría "Cocina infantil y nutrición"	11-abr
Artículo: "Cuesta caro a regios el tráfico en la ciudad"	Publimetro	11-abr
Artículo: "¿Vegetarianos en N.L? Si existen y en miles"	Periódico "ABC"	14-abr
Tema: Alimentación en cuaresma	Programa Vida y Nutrición	15-abr
Artículo: "Ser vegetariano tiene su chiste: expertos"	Periódico "ABC"	15-abr
Tema: Somos lo que comemos	Canal 53 TV NL.	16-abr
Tema: La importancia de los micronutrientes (hierro y zinc)	Grupo Radio Alegría "Cocina infantil y nutrición"	18-abr
Tema: Alimentación del estudiante	Programa Vida y Nutrición	22-abr
Tema: Alimentación y huesos	Canal 53 TV NL.	23-abr
Tema: Refrigerios saludables	Grupo Radio Alegría "Cocina infantil y nutrición"	25-abr
Tema: Alimentación del niño	Vida y Nutrición	29-abr
Tema: Alimentación en niños	Canal 53 TV NL.	30-abr
Tema: Deshidratación en niños	Grupo Radio Alegría "Cocina infantil y nutrición"	02-may
Tema: Desnutrición en niños con parálisis cerebral	Vida y Nutrición	06-may
Tema: Alimentación de la mamá	Canal 53 TV NL.	07-may
Tema: Día de las madres	Grupo Radio Alegría "Cocina infantil y nutrición"	09-may
Conferencia: "Beneficios del consumo del mango"	FASPYN	12-may
Tema: Alimentación en niños con parálisis cerebral	Programa Vida y Nutrición	13-may
Tema: Alimentación en la escuela	Canal 53 TV NL.	14-may
Tema: Buen alimento, mejor pensamiento	Grupo Radio Alegría "Cocina infantil y nutrición"	16-may
Conferencia: "Que el alimento sea tu medicamento"	FASPYN	17-may
Tema: Beneficios de la moringa	Programa Vida y Nutrición	20-may
Tema: Día del maestro	Canal 53 TV NL.	21-may
Conferencia: "Beneficios nutrimentales del nopal y la tuna" Club de Leones MTY AC.	FASPYN	21-may
Tema: Alimentación en el adulto mayor	Canal 53 TV NL.	28-may
Tema: Somos lo que comemos	Grupo Radio Alegría "Cocina infantil y nutrición"	30-may
Tema: Cocina nutritivo y económico	Programa Vida y Nutrición	03-jun
Tema: Refrigerios saludables	Canal 53 TV NL.	04-jun
Tema: Estreñimiento	Grupo Radio Alegría "Cocina infantil y nutrición"	06-jun
Conferencia: "Baja de peso con pocos pesos"	FASPYN	07-jun
Fuente: Subdirección de Licenciatura, Clínica de Nutrición y Orientación Alimentaria		

Tabla 5.7 Participación en medios de comunicación masiva		
Actividad	Institución organizadora	Fecha de actividad
Tema: Salud para papá	Programa Vida y Nutrición	10-jun
Tema: Colitis	Canal 53 TV NL.	11-jun
Conferencia: "5 al día" Instituto de Mujeres Regias	FASPYN	12-jun
Tema: Alimentos para fomentar el sano crecimiento y desarrollo	Grupo Radio Alegría "Cocina infantil y nutrición"	13-jun
Tema: Cocina con frutas y verduras de temporada	Vida y Nutrición	17-jun
Tema: Estreñimiento	Canal 53 TV NL.	18-jun
Conferencia: "Conoce los beneficios a la salud del mango y aprende a innovar platillos nutritivos"	FASPYN	20-jun
Tema: Alimentos ricos en fibra	Grupo Radio Alegría "Cocina infantil y nutrición"	20-jun
Tema: Termalismo y salud	Programa Vida y Nutrición	24-jun
Capsulas de nutrición	Canal 53 TV NL.	24-jun
Tema: Salud a tu piel	Canal 53 TV NL.	25-jun
Tema: Alimentación en niños autistas	Grupo Radio Alegría "Cocina infantil y nutrición"	27-jun
Tema: Nutrición y osteoporosis	Programa Vida y Nutrición	01-jul
Tema: Haz el súper ahorrando	Canal 53 TV NL.	02-jul
Tema: Enfermedad renal en niños	Grupo Radio Alegría "Cocina infantil y nutrición"	04-jul
Tema: Dieta y liposucción	Programa Vida y Nutrición	08-jul
Tema: Cocina económica	Canal 53 TV NL.	09-jul
Tema: Beneficios de los alimentos de temporada	Las noticias Televisa Monterrey	10-jul
Tema: Consejos para vacaciones	Grupo Radio Alegría "Cocina infantil y nutrición"	11-jul
Tema: Cocina y nutrición	Programa Vida y Nutrición	15-jul
Tema: Platillos de verano	Grupo Radio Alegría "Cocina infantil y nutrición"	18-jul
Tema: Terapia de drenaje linfático reductivo	Programa Vida y Nutrición	22-jul
Tema: Verano saludable	Canal 53 TV NL.	23-jul
Tema: Cocinando con tus niños	Grupo Radio Alegría "Cocina infantil y nutrición"	25-jul
Tema: Sobrepeso y obesidad. Consiente tu cuerpo	Periódico "ABC"	29-jul
Tema: Deshidratación	Canal 53 TV NL.	30-jul
Tema: Deshidratación	Grupo Radio Alegría "Cocina infantil y nutrición"	01-ago
Tema: Dale vida a tus años	Programa Vida y Nutrición	05-ago
Tema: Gastritis	Canal 53 TV NL.	07-ago
Tema: Ablactación	Grupo Radio Alegría "Cocina infantil y nutrición"	08-ago
Tema: Salud para aprender	Programa Vida y Nutrición	12-ago
Tema: Regreso a clases	Canal 53 TV NL.	14-ago
Tema: Regreso a clases	Grupo Radio Alegría "Cocina infantil y nutrición"	15-ago
Tema: Tabaquismo y salud	Programa Vida y Nutrición	19-ago
Tema: Alimentación en diversos padecimiento	Club de Leones P.R.	20-ago
Tema: Microalga spirulina	Programa Vida y Nutrición	26-ago
Tema: El desayuno	Canal 53 TV NL.	28-ago
Fuente: Subdirección de Licenciatura, Clínica de Nutrición y Orientación Alimentaria		

Tabla 5.7 Participación en medios de comunicación masiva		
Actividad	Institución organizadora	Fecha de actividad
Tema: Vitaminas	Grupo Radio Alegría "Cocina infantil y nutrición"	20-ago
Tema: Tu huerto familiar	Programa Vida y Nutrición	02-sep
Tema: Minerales	Canal 53 TV NL.	04-sep
Tema: Minerales	Grupo Radio Alegría "Cocina infantil y nutrición"	05-sep
Tema: Nutrición deportiva	Programa Vida y Nutrición	09-sep
Tema: Nutrición en el embarazo	Canal 53 TV NL.	11-sep
Tema: Lectura de etiquetas	Grupo Radio Alegría "Cocina infantil y nutrición"	12-sep
Tema: Gastronomía mexicana	Canal 53 TV NL.	18-sep
Tema: Gastronomía mexicana	Grupo Radio Alegría "Cocina infantil y nutrición"	19-sep
Tema: Obesidad	Programa Vida y Nutrición	23-sep
Tema: Arándanos	Canal 53 TV NL.	25-sep
Tema: Sistema inmune	Grupo Radio Alegría "Cocina infantil y nutrición"	26-sep
Conferencia: Sobrepeso yobesidad	CNyOA	27-sep
Tema: Lactancia materna	Programa Vida y Nutrición	30-sep
Tema: Stop al cansancio	Canal 53 TV NL.	02-oct
Tema: Stop al cansancio	Grupo Radio Alegría "Cocina infantil y nutrición"	03-oct
Tema: Ácidos grasos omega 3	Programa Vida y Nutrición	07-oct
Tema: Crecimiento optimo	Grupo Radio Alegría "Cocina infantil y nutrición"	10-oct
Tema: 40 aniversario FASPYN	Programa Vida y Nutrición	14-oct
Tema: Día mundial de la alimentación	Grupo Radio Alegría "Cocina infantil y nutrición"	17-oct
Conferencia: Tópicos selectos de nutrición	CNyOA	18-oct
Tema: Cómo formar masa muscular	Programa Vida y Nutrición	21-oct
Tema: Lactancia materna	Grupo Radio Alegría "Cocina infantil y nutrición"	24-oct
Tema: Nutrición y belleza	Programa Vida y Nutrición	28-oct
Tema: Ablactación y destete	Grupo Radio Alegría "Cocina infantil y nutrición"	31-oct
Tema: Melatonina	Programa Vida y Nutrición	04-nov
Tema: Preescolar	Grupo Radio Alegría "Cocina infantil y nutrición"	07-nov
Tema: Pre diabético y control glucémico	Programa Vida y Nutrición	11-nov
Tema: Nutrición en la mujer moderna	Grupo Radio Alegría "Cocina infantil y nutrición"	14-nov
Tema: Cómo cuidar tu peso	Programa Vida y Nutrición	18-nov
Tema: Escolar	Grupo Radio Alegría "Cocina infantil y nutrición"	21-nov
Conferencia: Beneficios de la pera	CNyOA	22-nov
Tema: Criolipolisis	Programa Vida y Nutrición	25-nov
Tema: Adolescente	Grupo Radio Alegría "Cocina infantil y nutrición"	28-nov
Tema: Ensaladas navideñas	Grupo Radio Alegría "Cocina infantil y nutrición"	12-dic
Fuente: Subdirección de Licenciatura, Clínica de Nutrición y Orientación Alimentaria		

Tabla 5.8 Consejo Directivo del Capítulo Nuevo León del Colegio Mexicano de Nutriólogos, A.C.. 2013-2015	
Cargo	Nombre
Presidenta	ENC. María Alejandra Sánchez Peña, NC.
Vicepresidente	ENC. José Ángel Torres Treviño NC.
Primer Secretaria Propietaria	ENC. Rosa Delia Salazar Mata NC.
Segunda Secretaria Propietaria	ENC. Verónica Aguirre Vázquez NC.
Tesorera	MSP. Concepción Vázquez Pérez NC.
Subtesorera	LN. Claudia Alejandra García Quiroz ED.
Vocales	MSP. Hilda Irene Novelo Huerta MSP. Alpha Berenice Medellín Guerrero MSP. Nohemí Liliana Negrete López ME. Guillermina Juárez Villalobos MES. Patricia Rodríguez Calderón NC. Dr. en C. Edna Judith Nava González NC. MC. Manuel López Cabanillas Lomelí ENC. Leticia Márquez Zamora MC. Luz María Escobar Rodríguez NC. MC. Mirna Elizabeth Santos Lara NC. MSP. Magdalena Soledad Chavero Torres NC. MSP. Dixia Patricia Ramírez Vega NC.
Fuente: Colegio Mexicano de Nutriólogos A.C.. Capítulo Nuevo León	

Tabla 5.9 Población atendida del programa Universidad Saludable y servicios ofrecidos a instancias externas por la CNyOA a través de la Clínica de Nutrición Itinerante 2014		
Institución	Población atendida	Estudiantes LN-FASPYN
Programa Universidad Saludable		
Dirección de Actividades Estudiantiles UANL	46	4
FIME Saludable	50	4
Semana de Salud del Adolescente Prepa 23 UANL Campus San Pedro	125	3
Semana de Salud Facultad de Psicología (Directores)	40	4
Evaluación del estado nutricio alumnos 1° ingreso FASPYN	321	4
Evento ¡Corre por tu vida! 5K	150	4
Feria de Salud	140	5
Asesoría nutricional personalizada CIDEB	885	4
Semana de Salud del Adolescente Prepa 23 UANL Campus Santa Catarina	140	3
Semana de Salud, Cultura y Deporte FASPYN	60	4
3° Semana de Salud Prepa 16 UANL	480	4
Total Programa Universidad Saludable	2,437	43
Servicios de la Clínica Itinerante a instancias externas		
Magnapower	127	4
Instituto Boston	146	4
Centro Esperanza de Amor para el Adulto Mayor	30	4
Carrera verde	170	4
Semana de Seguridad e Higiene de Agua y Drenaje de Monterrey	100	3
Feria de Salud de la Cruz Roja	90	6
Total Servicios de la CNyOA	663	25
Fuente: Clínica de Nutrición y Orientación Alimentaria, Subdirección de Licenciatura, Clínica de Nutrición y Orientación Alimentaria.		

Tabla 5.10 Empresas que participaron en el Foro de Empleadores 2014
Neo Vita Pharma S.A de R.L. de C.V.
Instituto Mexicano del Seguro Social
Cáritas de Monterrey, A.B.P. (Banco de Alimentos)
Fuente: Subdirección de Planeación y Proyectos Estratégicos, Coordinación de egresados y bolsa de trabajo

Tabla 5.11 Nutriólogos que colaboran en el Servicio Institucional de Información y Orientación Profesional en Salud UANL-Expertos UANL en Línea		
Período escolar	Nutriólogos	Preguntas elaboradas y respondidas
Enero-junio	ENC. Sofía Cuéllar Robles ED. MSP. Magdalena Soledad Chavero Torres NC.	153
Agosto-diciembre	ENC. Sofía Cuéllar Robles ED.	212
Total	2 expertos	
Fuente: Subdirección de Licenciatura, Clínica de Nutrición y Orientación Alimentaria		

Tabla 5.12 Servicios profesionales realizados por el personal de la FASPYN			
Servicio	Descripción	Cantidad	Se atendió a:
Evaluaciones y Consultorías	Evaluación de la composición corporal y consulta nutricional individualizada para grupo de activación física y para personal administrativo y docente	2	Municipio de Salinas Victoria y Facultad de Contaduría Pública y Administración
Servicios de cafetería	Envío de comidas equilibradas a personal administrativo y docente que desea obtener una mejor alimentación y calidad de vida	2	Facultad de Contaduría Pública y Administración y Centro de Internacionalización, UANL
Análisis de la composición corporal	Densitometrías duales de rayos X, Plestimografías, Evaluaciones antropométricas y Calorimetrías	34	Público general
Análisis de alimentos	Análisis bromatológico y microbiológico de alimentos varios y elaboración de etiquetas nutrimentales	65	Público general y MyPiMes
	Total de servicios profesionales	103	
Fuente: Subdirección de Planeación y Proyectos Estratégicos/ Coordinación de Vinculación y Servicios Profesionales			

Tabla 5.13 Servicios de responsabilidad social realizados por personal de la FASPYN		
Densitometrías duales de Rayos X	2	$522.00
Análisis bromatológico de alimentos	1	$980.00
Total de servicios brindados	3	$1, 502.00
Fuente: Subdirección de Planeación y Proyectos Estratégicos, Coordinación de Vinculación y Servicios Profesionales		

Tabla 5.14 Integrantes del Consejo Consultivo Interno de la FASPYN	
Nombre	Puesto
MSP. Hilda Irene Novelo Huerta	Directora de la Facultad de Salud Pública y Nutrición
MSP. Liliana Zandra Tijerina González	Presidenta de Consejos Consultivos
LN. Marisol Gómez Nava	Coordinadora Técnica de Consejos Consultivos
MSP. Alpha Berenice Medellín Guerrero	Subdirectora de Licenciatura
MSP. Nohemí Liliana Negrete López	Subdirectora Administrativa
Dr. en C.S. Esteban Gilberto Ramos Peña	Subdirector de Investigación, Innovación y Posgrado
MES. Clemente Carmen Gaitán Vigil	Subdirector de Acreditación e Internacionalización
ME. Guillermina Juárez Villalobos	Subdirectora de Planeación y Proyectos Estratégicos
MSP. María de los Ángeles García Garza	Coordinadora de Apoyo Académico de Licenciatura
MSP. María Teresa Ramos Cavazos	Secretaria Académica de Posgrado
MBA. Manuel López Cabanillas Lomelí	Coordinador de Internacionalización
MSP. Erika González Guevara	Coordinadora de Actividades Estudiantiles
LOD. Jesús Francisco Rodríguez Martínez	Coordinador del Departamento de Extensión Cultural y Deportiva
MC. Mirna Elizabeth Santos Lara NC.	Coordinadora de Servicio Social
LN. Alicia Alejandra Arriaga Cervantes	Coordinadora de las Unidades de Servicio de Alimentación
MES. Patricia Rodríguez Calderón NC.	Coordinadora de la Clínica de Nutrición y Orientación Alimentaria
MSP. Magdalena Soledad Chavero Torres NC.	Coordinadora de Educación Continua
MSP. Ana Alicia Alvidrez Morales	Coordinadora de Egresados y Bolsa de Trabajo
ENC. Graciela Hermosillo Romero	Coordinadora de Movilidad e Intercambio Académico
LN. Cinthya Laura Dávila Muñoz NC.	Coordinadora de Vinculación y Servicios Profesionales
LN. María Eugenia García Velázquez	Coordinadora de Nutrilio's Store
Fuente: Consejos Consultivos	

Tabla 5.15 Fechas de sesiones y temas tratados en Consejo Consultivo Interno de la FASPYN		
No. Sesión	Fecha	Temas Tratados
6	07-mar-14	1.-Presentación de los eventos del 40° aniversario de la FASPYN 2.-Entrega de Nombramientos del Comité Organizador de los Eventos del 40° Aniversario de la FASPYN 3.-Organización en comisiones de los eventos del 40° Aniversario en mesas de trabajo. Llenado de Fichas técnicas 4.-Comentar ideas por comisiones 5.-Socializar los diferentes programas académicos y de servicio de la FASPYN con el propósito de conocer las funciones y actividades de los mismos.
7	03-abr-14	1.-Socializar los diferentes programas académicos y de servicio de la FASPYN con el propósito de conocer las funciones y actividades de los mismos Exposición de las siguientes Coordinaciones: -Coordinación de Actividades Estudiantiles, MSP. Erika González Guevara -Coordinación de Movilidad e Intercambio Académico, ENC. Graciela Hermosillo Romero 2.-Avances de los eventos del 40° Aniversario de la FASPYN por comisiones
8	02-may-14	1.-Socializar los diferentes programas académicos y de servicio de la FASPYN con el propósito de conocer las funciones y actividades de los mismos Exposición de las siguientes coordinaciones: -Coordinación de Vinculación y Servicios Profesionales, LN. Cynthia Laura Dávila Muñoz, NC. -Coordinación de Educación Continua, MSP. Magdalena Soledad Chavero Torres, NC. 2.-Avances de los eventos del 40° Aniversario de la FASPYN por comisiones. Entrega de Fichas Técnicas Presentación del Evento de la Carrera FASPYN Selección de diseño de la medalla, del eslogan, de camiseta deportiva para el evento, costos, y población a la cual va dirigida la carrera
9	05-jun-14	1.-Entrega de Fichas técnicas de las Actividades del 40° Aniversario de la FASPYN
10	04-jul-14	1.-Presentación de las fichas técnicas de los eventos del 40° Aniversario FASPYN Presentaciones de las siguientes fichas técnicas: -Evento de Carrera FASPYN, LOD. Jesús Francisco Rodríguez Martínez y MSP. Erika González Guevara -Evento Mañanitas a la FASPYN, MSP. Nohemí Liliana Negrete López -Evento de Egresados FASPYN, ME. Guillermina Juárez Villalobos
11	05-sep-14	Presentación de la recopilación de la evolución de los Congresos de Nutriología FASPYN Dr. en CS. Esteban Gilberto Ramos Peña
Fuente: Consejos Consultivos		

Tabla 5.16 Comité Organizador de los eventos del 40° aniversario de la FASPYN	
MSP. Hilda Irene Novelo Huerta	MSP. Liliana Zandra Tijerina González
L.N. Marisol Gómez Nava	Dr. Rodrigo González Pérez
MSP. Alpha Berenice Medellín Guerrero	PhD. Elizabeth Solís Pérez NC.
MSP. Nohemí Liliana Negrete López	Dra. Luz Natalia Berrún Castañón, NC
Dr. en C.S. Esteban Gilberto Ramos Peña	MSP. Yolanda Elva de la Garza Casas
MES. Clemente Carmen Gaitán Vigil	MTICE. Norma Angélica Pérez Ángeles
ME. Guillermina Juárez Villalobos	Diana Estefanía Sánchez Gómez
LOD. Jesús Francisco Rodríguez Martínez	Lic. Azucena I. Mandujano Maldonado
MC. Manuel López-Cabanillas Lomelí	Lic. Sandra Luz Montoya Duarte
MSP. Erika González Guevara	María Myrna Barrientos Gutiérrez
MC. Mirna Elizabeth Santos Lara, NC	ENC. Sylvia Adriana Estrada Díaz
LN. Alicia Alejandra Arriaga Cervantes	LN. Lorena Ayala García
MES. Patricia Rodríguez Calderón, NC	MCN. Myriam Gutiérrez López
MSP. Magdalena Soledad Chavero Torres	MCN. Debbie Samantha Puente Hernández
MSP. Ana Alicia Alvidrez Morales	LN. Alejandra Berenice Rocha Flores
LN. Cinthya Laura Dávila Muñoz, NC	LN. Julieta Stephanía Lara Mota
MSP. María Teresa Ramos Cavazos	LN. Silvia María Galaviz Alarcón
MSP. María de los Ángeles García Garza	Est. Melissa Treviño Chapa
ENC. Graciela Hermosillo Romero	Est. Ariel Charles Ponce
LN. María Eugenia García Velázquez	Est. Ana Florencia Moyeda Carabaza
Fuente: Dirección	

Tabla 5.17 Eventos realizados con motivo del 40° aniversario de la FASPYN	
Evento	Fecha
Campamento "Soy Nutriólogo"	15 y 16 de marzo 2014
Convivencia Personal FASPYN	17 de junio 2015
Reunión con Egresados	3 de julio 2014
Carrera FASPYN	9 de agosto 2014
6° Congreso FASPYN	2 y 3 de octubre 2014
Las Mañanitas	7 de octubre 2014
Misa de Acción de Gracias	7 de octubre 2014
Ceremonia de Reconocimiento al Personal FASPYN	7 de octubre 2014
Muestra gastronómica con motivo del Día Mundial de Alimentación	15 de octubre 2014
Firma de Convenio con Banco de Alimentos de Cáritas de Monterrey ABP	16 de octubre 2014
Develación del Mural histórico de fotografías	16 de octubre 2014
Entrega del Reconocimiento de Acreditación de la Licenciatura en Nutrición	16 de octubre 2014
Altar de muertos FASPYN	29 de octubre a 3 de noviembre 2014
10° edición de la Cátedra Anual de Salud Pública y Nutrición "Dr. Carlos Canseco González"	6 de noviembre 2014
Fuente: Dirección	

6 Gestión socialmente responsable de la infraestructura y el equipamiento

6.1. Proyecto de obras de construcción y remodelaciones

Cada año la Dirección realiza las gestiones ante las instancias centrales con la finalidad de aplicar a los recursos en atención a las necesidades de crecimiento y demanda de espacios, durante el 2013 la MSP. Hilda Irene Novelo Huerta realizó un presentación ante el Rector y los Secretarios de la UANL para la presentación del PDI y futuros proyectos de la FASPYN, en respuesta a ello a principios del 2014 se notificó que la DES fue considerada para proyecto de edificio de 5 pisos, el cual albergará los siguientes espacios: nivel 1 Auditorio con capacidad aproximada de 996 personas, nivel 2 Biblioteca para capacidad de 236 personas con espacio para lectura individual y grupal, nivel 3 ampliación del Laboratorio de Computación, nivel 4 Oficinas de Posgrado, Unidad de Negocios, nivel 5 Aulas de Posgrado y estacionamiento subterráneo. Se integró un grupo de trabajo para el desarrollo del proyecto, el cual está conformado por 12 personas; trabajando durante el año en coordinación con los responsables de las áreas antes mencionadas y con el Arq. Iván Augusto Botello Montalván encargado proyectos especiales por parte de la Dirección General de Construcción y Mantenimiento de la UANL (DGCyM) (Tabla 6.1).

En apoyo al desarrollo de las funciones institucionales con el compromiso de ampliar, mantener y modernizar la infraestructura física y equipamiento, en el mes de octubre de 2014 se realizaron los trabajos de remodelación en el área de las oficinas administrativas y pasillo central del Edificio 1, en el cual se reubica el centro de carga (tablero de energía) y cableado que alimenta al área, trabajos de albañilería para la amplitud de espacios que da oportunidad de ubicar a personal en apoyo de la Subdirección de Planeación y Proyectos Estratégicos; así como la colocación de la Galería de Reconocimientos en el Marco del 40 aniversario que incluye: Galería de Directores, Mural histórico de la FASPYN, Reconocimiento a la Trayectoria de: Consejero Profesor, Profesor Emérito, Mérito Académico, Desarrollo Profesional y Docentes que concluyeron su labor; además de los Reconocimientos a la Calidad Educativa de los Programas Educativos y Certificaciones al Sistema de Administración de la Calidad, con una inversión con recursos propios de $201,818.60 (Doscientos un mil, ochocientos diez y ocho pesos 60/100 M.N.) (Tabla 6.2).

Al inicio del segundo semestre del año, arrancaron en el Centro de Investigación en Nutrición y Salud Pública (CINSP) los trabajos de remodelación en el 3er piso para la instalación de cuatro campanas de extracción con una inversión de $123,939.00 (ciento veintitrés mil novecientos treinta y nueve pesos 00/100 M.N.) ubicadas en el Laboratorio de Salud Ambiental, Alimentos, Bioquímica Nutricional y Biología Molecular; estos trabajos consistieron en adecuaciones de albañilería, plomería, electricidad y ductería para la climatización; con apoyo de la DGCyM de la UANL y por el Departamento de Servicios Generales de la FASPYN se coordinaron todas estas mejoras; al igual para la atención del restablecimiento de la energía eléctrica en esta área se realizó una inversión global de $228,206.80 (Doscientos veintiocho mil doscientos seis pesos (80/100) M.N. para la primera etapa, cubierta por DCyM y la FASPYN. La segunda etapa tendrá una inversión mayor a $300,000.00 que se realizará en el 2015.

6.2. Inversión en el fortalecimiento de la infraestructura

Uno de los principales propósitos es apoyar la docencia, investigación y servicios profesionales; para favorecer a estudiantes, profesores y personal que participa en el funcionamiento y operación de los cuatro Programas Educativos que ofrece la FASPYN; se tuvo una inversión global en el 2014 de $4,595,560.07 (Cuatro millones quinientos noventa y cinco mil, quinientos sesenta pesos 07/100 M.N.) a través de la aplicación de fondos federales, de la UANL y por medio de ingresos propios para el crecimiento de la infraestructura de la dependencia (Tablas 6.3, 6.4, 6.5 y 6.6).

Para dar continuidad al proyecto de reubicación de áreas y departamentos para la optimización de espacios físicos con que cuenta la FASPYN; se asignaron dos cubículos para el personal académico de tiempo completo de nuevo ingreso en el CINSP, ubicados en el segundo piso, la Dra. en C. Ana Laura Isabel De la Garza Hernández y Dr. en C. Jesús Alberto Vázquez Rodríguez; y la reubicación del ENC. José Ángel Torres Treviño al integrarse en actividades del PE de la Especialidad en Nutriología Clínica localizado ahora en el segundo piso del Edificio 2 en el área denominada de Coordinaciones.

Programa de mantenimiento

Como parte de las actividades del Sistema de Administración de la Calidad en atención al plan de mejora se llevó a cabo el Programa de mantenimiento preventivo y correctivo de las instalaciones e infraestructura, atendiéndose en el año, 148 solicitudes de mantenimiento correctivo, un 96.35% se consideró como resueltas y

con respecto al programa anual de mantenimiento preventivo se resolvió el 62.5%, estas fueron realizadas por el Departamento de Servicios Generales a cargo de la Arq. Erika Graciela Navarrete Zúñiga y los compañeros que integran el área de mantenimiento y jardinería Celso Rodríguez Durón y Crescenciano Rodríguez Reyes respectivamente; cabe destacar la colaboración y el apoyo de la Dirección de Construcción y Mantenimiento y de la Subdirección Administrativa para la atención integral de cada uno de ellos.

Así mismo, se dio continuidad a las actividades para mantener espacios seguros e iluminados, en coordinación con la Dirección General de Construcción y Mantenimiento (DGCyM) y la Facultad de Psicología se llevó a efecto las gestiones para la reposición de lámparas del estacionamiento y andadores.

En el 2014 con apoyo de la DGCyM y con recursos centrales se aprobó el proyecto de iluminación de la cancha polivalente, instalación que es utilizada tanto para los entrenamientos de las disciplinas que ofrece el Departamento de Extensión Cultural y Deportiva, como para eventos internos y externos de competencia; permitiendo a los diferentes deportistas ampliar sus horarios de entrenamiento.

A lo largo de 40 años, la FASPYN en atención al crecimiento en espacios físicos, remodelaciones y nuevo equipamiento ha implementado un programa para de modernización de tableros, centros de carga, suministro e instalación de cableado; en respuesta al incremento en el consumo de energía eléctrica y la adecuada distribución de cargas de los edificios, esto fue posible con apoyo de la División Eléctrica de la Facultad de Ingeniería Mecánica y Eléctrica (FIME) a cargo del MC. Adolfo López Escamilla. Y lo cual permitirá el próximo año resolver parte del programa anual de mantenimiento preventivo. Otros proyectos apoyados con recursos de la administración central fueron el suministro e instalación del piso del acceso principal al Auditorio "Fundadores", debido al asentamiento que ha tenido este edificio; trabajo de pintura y de impermeabilización.

En respuesta a la situación climática del incremento de lluvias y la afectación que causan, se gestionaron y dio seguimiento al proyecto de impermeabilización de todos los edificios de la facultad, iniciando trabajos en biblioteca, auditorio y edificio 3 donde se ubica CNyOA y algunas aulas de la Licenciatura en Nutrición.

En atención a los procesos de evaluación de los Programas Educativos, de Certificación y de identidad institucional, se dio seguimiento a la señalización de las diferentes áreas y edificios que conforman la FASPYN.

Las Unidades de los Servicios de Alimentación al igual fueron atendidos por parte del Departamento de Servicios Generales en atención a las diversas necesidades de abastecimiento de agua, mantenimientos de equipos, arreglos en materia de infraestructura, trampas de grasa entre otros.

Se realizó con apoyo de la DGCyM la reposición de tapas metálicas y de concreto de 36 registros de instalaciones de la FASPYN y se dio mantenimiento a estos registros principalmente limpieza y desazolve.

Panel de Control de la Coordinación de Gestión Ambiental de la Secretaría de Desarrollo Sustentable

El instrumento informático para la contabilidad y reporte del uso eficiente de energía, agua y materiales (gestión de residuos), así como de proyectos ambientales universitarios que desarrollen escuelas

y facultades de la Universidad se denomina Panel de Control desarrollado por la Secretaría de Desarrollo Sustentable (SDS).

Durante el 2014 con apoyo del Responsable del Programa de Sustentabilidad y Medio Ambiente, la Jefa del Departamento de Servicios Generales y los integrantes del Comité de Sustentabilidad de la FASPYN, se dieron a la tarea de registrar en esta plataforma los indicadores de la dependencia de acuerdo a las instrucciones de la SDS (Tabla 9.6)

En el año se tuvo la visita por parte del personal de la Dirección de Gestión Ambiental y Seguridad Operativa de la SDS, con el objetivo de revisar y actualizar los diagnósticos en la plataforma panel de control, y a su vez retroalimentar las áreas de oportunidad de nuestra dependencia a través del reporte generado por esta división y para posteriormente ser atendidos los hallazgos de forma oportuna.

Una de las principales actividades para la actualización del diagnóstico de sustentabilidad durante el año, es brindar los accesos a las diversas áreas para realizar la lectura de todos los indicadores de la dependencia y obtener las cifras reales en atención del cuidado del medio ambiente.

Se dio continuidad a los trabajos en la línea hidráulica y de gas con apoyo de la Dirección de Infraestructura para la Sustentabilidad de la UANL a cargo del MC. Félix González Estrada.

Climatización

En base al plan de mantenimiento se revisaron los equipos ubicados en aulas y los denominados centrales de áreas administrativas, con la finalidad de mejorar su funcionamiento, cabe destacar que debido al incremento del consumo de energía en los diferentes edificios esto ocasionó fallas en los mismos. Para su reparación y puesta en marcha fue necesario adecuar a través del estudio de cargas, la capacidad de los centros de carga y gabinetes, con esta acción permitirá tener un mejor uso de los climas.

Mantenimiento de áreas verdes y limpieza

Uno de los aspectos de impacto a la imagen institucional son las áreas verdes, por ello se dio en el año mantenimiento de forma periódica a estos espacios, además del cuidado en la limpieza de andadores y pasillos, con la finalidad de crear espacios armónicos y de esparcimiento para la comunidad FASPYN. Esto fue posible con el apoyo del personal de intendencia, jardineros y del servicio de limpieza externo.

En este año se iniciaron los planes de reforestación, debido a las condiciones de algunos árboles y la necesidad de ir arbolando algunos espacios con los que cuenta la FASPYN.

Control Patrimonial

En atención al resguardo de los bienes muebles de la FASPYN, otra de las actividades que son desarrolladas por el Departamento de Servicios Generales es el proceso de control patrimonial, con apoyo de Erika Ivonne Olivo González quien es la responsable de documentar adecuadamente las altas, bajas y trasferencias de mobiliario y equipo.

Con la finalidad de mantener actualizado el inventario, en febrero del 2014 fue autorizado el proceso de desafectación de bienes muebles que han cumplido con su vida útil, con apoyo de Auditoría General se levantaron las actas administrativas correspondientes, permitiendo con esta acción hacer más eficientes las actividades de los departamentos. Esto permitirá que algunos sean ofrecidos como donativos a instancias que lo soliciten.

Otra actividad realizada fue recurrir a la elaboración de trasferencias externas entre dependencias, para recibir 5 equipos de cómputo por parte de la Dirección General de Bibliotecas para el personal que operan el sistema de automatización de bibliotecas en la plataforma CODICE, UANL.

En el 2014 se atendieron los procesos de revisión en el área patrimonial, con las acciones antes mencionadas permitió alcanzar resultados favorables en las auditarías internas y externas llevadas a cabo en la Universidad.

6.3. Fortalecimiento a la conectividad y la consolidación del Sistema Integral de Bibliotecas

Cada año se llevan a cabo importantes gestiones para atender las demandas del desarrollo académico con la finalidad de contar con equipo de vanguardia, la dependencia logró aplicar a diversos fondos para mejorar su conectividad, con una inversión global de $639, 033.10 (seiscientos treinta y nueve mil, treinta y tres pesos 10/100 M.N.) se renovó el equipamiento y dio mantenimiento. Dos profesores fueron beneficiados con equipo básico para la docencia por medio el Programa para el Desarrollo Profesional Docente (PRODEP) (Tabla 6.7), asimismo se adquirieron 10 equipos más para nueve profesores con fondos PAICYT, PIFI, y Proyectos Especiales como SIGMA y Nutrioli (Tabla 6.8).

Con el compromiso de mantener la excelencia de los programas educativos se invirtió $435, 078.88 (Cuatrocientos treintaicinco mil setenta y ocho pesos 88/100 M.N.) en 33 equipos para aulas y laboratorios (Tabla 6.9). También se adquirieron 9 equipos y/o accesorios de comunicación para 4 áreas de servicios escolares y administrativas, en las que incluye la inversión del cambio de bocinas, cableado y equipo de sonido y de proyección del Auditorio (Tabla 6.10).

El Departamento de Informática a cargo de la MTICE. Norma Angélica Pérez Ángeles y su equipo de trabajo integrado por José Antonio Segoviano Martínez, Alan Alberto Martínez Lomelí, Claudia Perales Sánchez, Jessica Aideé Charles Ponce, Diana Estefanía Sánchez Gómez y prestatarios de servicio social atendieron 18, 703 solicitudes de servicios como: soportes técnicos, mantenimientos correctivos, diseños de materiales, revisión de exámenes y apoyo en cursos y eventos entre otros (Tabla 6.11).

La Biblioteca brindó 10, 857 servicios, principalmente el préstamo de libros a domicilio. Así mismo la oportunidad de contar con espacios con red inalámbrica que permite a los estudiantes concentrarse en sus deberes académicos desde la dependencia (Tabla 6.12).

Se adquirieron 205 títulos en 133 volúmenes, lo cual se suma a los 8, 616 volúmenes de libros con lo que cuenta la Biblioteca a finales del año 2014.

En cuanto al Sistema de Bibliotecas Códice, movimientos de registros de catalogación y movimientos de circulación estos se muestran en la Tabla 9.10 Sistemas implementados por la DGI y administrados por el Departamento de Informática.

Tablas capítulo 6

Tabla 6.1. Personal que integra el grupo de trabajo para proyecto del Edificio	
MSP. Hilda Irene Novelo Huerta	ME. Guillermina Juárez Villalobos
Dr. en CS. Esteban Gilberto Ramos Peña	LN. Cinthya Laura Dávila Muñoz
MSP. María Teresa Ramos Cavazos	MES. Clemente Carmen Gaytán Vigil
MSP. Alpha Berenice Medellín Guerrero	MSP. Nohemí Liliana Negrete López
Lic. Azucena Irasema Mandujano Maldonado	Arq. Erika Graciela Navarrete Zúñiga
MTICE. Norma Angélica Pérez Ángeles	
Fuente: Dirección, Subdirección Administrativa	

Tabla 6.2 Inversión global de remodelación en el Edificio 1 (Oficinas Administrativas)	
Concepto	Cantidad
Trabajos de remodelación	$82,883.80
Trabajos de energía	$11,704.40
Trabajos para Galería de Reconocimientos, Mural, Recertifiación y Acreditaciones	$107,230.40
Total	$201,818.60
Fuente: Departamento de Servicios Generales, Departamento de Recursos Financieros y Subdirección Administrativa.	

Tabla 6.3 Equipamiento de áreas y laboratorios adquirido con fondos del Programa Integral de Fortalecimiento Institucional (PIFI)		
Área o Laboratorio	Equipo	Cantidad
Laboratorio de Composición Corporal	5 Plicómetros Slim Guide	$1,624.99
	5 Cintas Antropométricas	$1,899.96
	2 Plicómetros Metálicos Holtain	$23,884.98
	5 Básculas Tanita BC533	$12,249.95
	INBODY 120	$39,427.99
	2 Plicómetros Harpenden 80 mm y 6 Plicómetros Slim Guide	$11,947.98
Departamento de Orientación Vocacional y Educativa (Tutorías)	Librero puertas de cristal, 2 librero empotrado en pared, 2 Archivero de 3 cajones y credenza	$27,164.00
Cubículos de profesores en apoyo a la Orientación Vocacional y Educativa (Tutorías)	5 Computadoras de escritorio	$59,995.20
Áreas verdes de la FASPYN	Recipientes para reciclaje	$40,590.98
Departamento de Informática	Software para edición de video	$33,395.24
Biblioteca	Acervo bibliográfico (34 libros)	$23,600.00
Laboratorio de Salud Ambiental	Espectrofotómetro	$403,198.60
	Total	$678,979.87
Fuente: Departamento de Finanzas y Tesorería, Control Patrimonial y Subdirección Administrativa		

Tabla 6.4 Equipo y mobiliario adquirido por el Programa para el Desarrollo Profesional Docente (PRODEP)		
Área o Laboratorio	Equipo	Cantidad
Cubículo de Profesor 1	Disco Duro Externo	$1, 998.99
Cubículo de Profesor 2	Librero y Archivero	$10, 208.00
Cubículo de Profesor 3	Disco Duro Externo	$1, 432.60
Auditorio 4	Micrófono de condensador	$3, 567.00
Cubículo de Profesor 5	Silla operativa	$910.60
Cubículo de Profesor 6	Frigobar	$3, 601.80
Laboratorio de Composición Corporal 7	Pantalla de TV	$26, 668.40
Laboratorio de Composición Corporal 8	Accutrend Plus Glucómetro	$3, 979.98
Laboratorio de Composición Corporal 9	Impresora Térmica	$10, 200.00
Cubículo de Profesor 10	Ipad y Laptop	$43, 098.99
	Total	$105, 696.36

Fuente: Control Patrimonial y Subdirección Administrativa.
1 y 2. Dra. en C. Aurora de Jesús Garza Juárez, 3. MSP. María de los Ángeles García Garza , 4. Auditorio FASPYN, 5. MC. Alexandra Tijerina Sáenz, 6. PhD. María Natividad Ávila Ortiz, 7, 8 y 9. Dr. en C. Erik Ramírez López y 10. Dr. en NH. Rogelio Salas García

Tabla 6.5 Equipo y mobiliario adquirido por Ingresos Propios		
Área o Laboratorio	Equipo	Cantidad
Cubículo de Profesor 1	Laptop Toshiba	$11,298.40
Cubículo de Profesor 2	Laptop Toshiba	$21,332.40
Cubículo de Profesor 3	Laptop HP	$27,132.40
Cabina del Auditorio 4	Laptop Toshiba	$11,298.40
Subdirecciones y Dirección 5	Aparatos telefónicos	$10,515.32
Área administrativa 6	Copiadora y gabinete Kyocera	$18,687.60
Departamento de Informática 7	Micrófono inalámbrico	$1,439.01
Auditorio 8	Equipo de video proyector y bocinas	$66,874.02
Biblioteca 9	Acervo Bibliográfico (Libros	$53,532.50
Aulas de Licenciatura 10	100 Mesabancos	$62,292.00
	70 Mesabancos	$49,938.00
Cubículo de Profesor 11	Archivero	$5,914.84
	Escritorio con librero, silla semiejecutiva, sillas de visita y perchero	$74,144.88
Biblioteca 12	Lector de código de barras, revisteros y soporta libros	$15,635.84
	2 Deshumidificador	$34,841.76
	Total	$464,877.37

Fuente: Departamento de Finanzas y Tesorería, Control Patrimonial y Subdirección Administrativa
1, 4 y 7. MTICE. Norma Angélica Pérez Ángeles, 2. Dr. en C.S. Esteban Gilberto Ramos Peña , 3. MBA. Manuel López Cabanillas Lomelí , 5. Subdirecciones y Dirección , 6. Uso por áreas administrativas, 8. Auditorio , 9 y 12. Biblioteca , 10. Aulas de Licenciatura, 11. ME. Guillermina Juárez Villalobos

Tabla 6.6 Equipamiento de áreas y laboratorios adquirido con Fondo para Elevar la Calidad de la Educación Superior (FECES 2013) ejercicio

Área o Laboratorio	Equipo	Cantidad
Laboratorio de Salud Ambiental	Medidor de pH	$12,096.48
	Bomba de Vacío	$10,645.32
	Baño de agua digital	$12,728.68
	Horno de calentamiento	$22,941.32
	Baño ultasonido digital	$21,708.24
	Agitador orbital	$44,320.12
	Agitador digital	$5,046.00
	Rotavapor condensador en diagonal	$188,907.16
	Espectofotómetro completo	$168,200.00
	Lector de placas Flouroskan	$339,999.92
	Molino de homogenización	$154,640.54
	Electroprorador de transformación	$61,999.99
	Cromatógrafo de líquidos	$1,072,613.55
Laboratorios del 3er piso de CINSP	Campanas de extracción de humo	$391,671.68
Biblioteca	Book Check	$56,376.00
Laboratorio de Química de los Alimentos	Lava ojos	$2,333.92
Coordinación del Área de Formación de Nutriología Comunitaria	Antropómetros con escala	$15,600.14
	Báscula de piso electrónica de alta capacidad	$47,838.40
	Cintas métrica metálica con escala de 0 a 200 cm	$17,632.00
	Estadímetros Ultrasónico portátil de 500-2	$81,664.00
Laboratorio de los Alimentos	Sistema de Purificador de agua	$53,087.40
	Columnas para cromatógrafo de gases	$25,662.68
	Columnas para cromatógrafo de gases	$40,174.85
	Extractor de fibra cruda	$188,052.24
	Rotavapor condensador en diagonal	$90,946.32
Aulas de Licenciatura	UPS no break 2000VA	$8,212.80
	Proyector 2600 ANSI	$20,149.20
Cubículos y Áreas Administrativas	Equipo de computo	$190,787.52
	Total	$3,346,036.47

Fuente: Departamento de Recursos Financieros, Control Patrimonial y Subdirección Administrativa

Tabla 6.7 Profesores beneficiados por el Programa para el Desarrollo Profesional Docente (PRODEP) para la adquisición de equipo tecnológico y básico para la docencia

Equipo	Cantidad	Personal	Precio
Micrófono de condensador carbiode usb AT2020	1	MSP. María de los Ángeles García Garza	$3,567.00
Disco duro externo	1		$1,432.60
Disco duro externo	1	Dra. en C. Aurora de Jesús Garza Juárez	$1,998.99
		Total	$6,998.59

Fuente: Subdirección Administrativa, Departamento de Informática.

Tabla 6.8 Profesores beneficiados a través de diversos fondos para la adquisición de equipo tecnológico y básico para la docencia

Equipo	Cantidad	Personal	Precio	Recursos
Computadora portátil Toshiba Satelite L40T	1	MES. Clemente Carmen Gaitán Vigil	$9,740.00	PAICYT
Computadores de escritorio HP Elite Desk	1	ENC. María del Carmen Mata Obregón	$13,815.00	
Monitor Acer 24"	1	Dr. en CS. Esteban Gilberto Ramos Peña	$2,302.50	
Computadores de escritorio HP Prodesk	5	Dra. en C. Aurora de Jesús Garza Juárez, ME. Guillermina Juárez Villalobos, MSP. Alpha Berenice Medellín Guerrero, MSP. Nohemí Liliana Negrete López, ENC. José Ángel Treviño Torres	$55,995.20	PIFI
Computadora portátil HP Spectre	1	MBA. Manuel López-Cabanillas Lomelí	$23,390.00	Proyecto SIGMA
Computadora portátil Toshiba Portege Z930	1	Dr. en CS. Esteban Gilberto Ramos Peña	$21,332.40	Proyecto Nutrioli
		Total	$126,575.10	

Fuente: Subdirección Administrativa, Departamento de Informática.

Tabla 6.9 Equipo de informática instalado en aulas y laboratorios

Equipo	Cantidad	Personal	Precio	Fondos
Computadora de escritorio	19	11 Laboratorio de Computación, 5 en Laboratorio de Poblacional y 3 en Aulas 7 y 8	$244,291.36	Fundación UANL
Computadora de escritorio	14	Aulas 9, 13, 17, 18, 19, 10, 21, 26, 27, 28, Aula de Educación a distancia, Área de capacitación, Aula de MCN, Aula de Informática y Estadística	$190,787.52	FECES 2013
		Total	$435,078.88	

Fuente: Subdirección Administrativa, Departamento de Informática.

Tabla 6.10 Equipo y accesorios de audio e informática asignados a diversas áreas

Equipo	Cantidad	Área	Precio
Computadora portátil Satelite L40T	1	Auditorio	$9,740.00
Video proyector XGA 4000 ANSI LCD PANASONIC	1		$17,249.20
Bocinas empotrables techo	4		$11,136.00
Copiadora e impresora kyosera	1	Área Administrativa	$26,703.72
Toallas Limpiadoras	6	Aulas y oficinas	$300.00
Espumas	2		$100.00
Aire Comprimido	8		$960.00
Presentador Logitech	1	Informática	$500.00
Convertidor Manhattan SATA/IDE	1	Informática	$520.00
Disco duro externo	1	Oficinas	$1,432.60
Fuente Poder	1		$300.00
Micrófono inalámbrico de mano	1	Auditorio	$1,439.01
		Total	$70,380.53

Fuente: Subdirección Administrativa,Departamento de Informática.

Tabla 6.11 Servicios brindados por el Departamento de Informática

Tipo de servicio	Cantidad
Soporte	354
Mantenimiento correctivo	11
Reinstalación de software	5
Configuración de red inalámbrica	330
Cambios NEXUS	720
Exámenes revisados	17,212
Cursos apoyados	71
Total	18,703

Fuente: Subdirección Administrativa, Departamento de Informática.

Tabla 6.12 Servicios prestados por la Biblioteca

Servicios Bibliotecarios	Frecuencias
Préstamo en sala	1731
Préstamo a domicilio	6041
Préstamo para fotocopia	2381
Consulta en hemeroteca	33
Consulta electrónica	31
Instrucción biblio v	640
Total de servicios brindados	10,857

Fuente: Subdirección de Licenciatura, Biblioteca

7

Procuración de fondos y desarrollo económico

7.1. Recursos Financieros

En el 2014 se efectuó una reestructuración del Departamento de Recursos Financieros, el cual consistió en un análisis de los perfiles de puestos del personal asignado al área, identificación y cumplimiento de indicadores, atención a procesos institucionales internos y externos, calidad en el servicio, así como incluir las nuevas disposiciones para la rendición de cuentas con la finalidad de mejorar la atención a los diferentes departamentos de la FASPYN y Centrales. Esto a su vez permitió actualizar la nomenclatura del mismo al: Departamento de Finanzas y Tesorería.

Para ejercer los recursos económicos de la FASPYN otorgados por la Universidad y por diversos fondos e impulsar las fuentes de financiamiento, el Departamento de Finanzas y Tesorería fue dirigido en el primer trimestre por CP. Quintín Escalante Oliva quien al solicitar su retiro se incorporó como jefa del departamento la CP. Jessica Marín Duque de abril a la fecha; su equipo de trabajo estuvo integrado por CP. Bertha Guadalupe Narro González, Sonia Elizabeth Muñoz Valdez, Gregoria Teresa Dávila Sánchez y Martha Elida Flores Lozano. Se implementaron en este año estrategias de seguridad y control para accesos al Departamento.

Cabe destacar que otro departamento relacionado es el de Adquisiciones, dirigido hasta marzo por Felipe de Jesús Reyna de la Rosa, integrándose el LA. Omar Francisco Silva Vázquez a partir del segundo trimestre.

El informe financiero se presenta con los rubros específicos que marca la normatividad vigente de la UANL (Tabla 7.1).

7.2. Aportación UANL

En atención a los cuatro Programas Educativos que ofrece la FASPYN, la Rectoría y el H. Consejo Universitario aprobaron un presupuesto para el 2014 de $39,031,224.00 (treinta y nueve millones, treinta y un mil, doscientos veinticuatro pesos 00/100 M.N.).

7.3. Programa Integral de Fortalecimiento Institucional

Con el fin de coadyuvar al fortalecimiento financiero, cada año la FASPYN aplica a la convocatoria del Programa Integral de Fortalecimiento Institucional (PIFI) elaborándose el proyecto con base en los indicadores y metas institucionales, fortalezas y debilidades detectadas, atención de éstas y aplicación de estrategas; el cual fue aprobado en el 2013 para ser ejecutado en el 2014 por un importe de $2,291,690.00 (dos millones doscientos noventa y un mil, seiscientos noventa pesos 00/100 M.N.) ejercido al 100% y la aprobación del siguiente proyecto por $2,488,372.00 (dos millones cuatrocientos ochenta y ocho mil, trescientos setenta y dos pesos 00/100 M.N.) para el ejercicio 2014-2015.

En el 2014 cambia la nomenclatura a Programa de Fortalecimiento de la Calidad en Instituciones Educativas (PROFOCIE).

7.4. Proyectos apoyados con fondos extraordinarios

Se aplicaron a diversas fuentes de financiamiento que permitieron incrementar la infraestructura, entre los cuales se encuentra el Fondo para elevar la Calidad de la Educación Superior (FECES 2013), liberándose el recurso en octubre del 2013 por un monto de $3,346,036.00 (tres millones, trescientos cuarenta y seis mil, treinta y seis pesos 00/100 MN) y en el 2014 se recibieron al 100% la totalidad de los equipos.

Este recurso permitió equipar laboratorios que atienden a los cuatro programas educativos en diversas formas, entre los cuales se encuentran: los Laboratorios de Salud Ambiental, Alimentos, Bioquímica Nutricional, Proteómica, Soporte Nutricio, Composición Corporal y Nutrición Poblacional ubicados en el Centro de Investigación en Nutrición y Salud Pública (CINSP). Además del Laboratorio de Química de los Alimentos y aulas de licenciatura.

Otros fondos económicos en beneficio de profesores que aplican a convocatorias diversas, para el desarrollo de sus planes de trabajo y proyectos, como lo es el Programa para el Mejoramiento del Profesorado (PROMEP) ahora denominado Programa para el Desarrollo Profesional Docente (PRODEP) y el Programa de Apoyo a la Investigación Científica y Tecnológica (PAICYT), ambos por un monto de $875, 237.00 (ochocientos setenta y cinco mil, doscientos treinta y siete pesos 00/100 M.N.) para el desarrollo de proyectos de investigación. Se ejerció en el 2014 un total de $766,237.00 (setecientos sesenta y seis mil, doscientos treinta y siete pesos 00/100 MN) (Tabla 2.5, 2.6).

La Fundación UANL al igual asignó un donativo para proyectos especiales para el mejoramiento de la educación universitaria, la FASPYN recibió el primer donativo en el 2013 por $260,000.00 (doscientos sesenta mil pesos 00/100 M.N.) para la actualización de equipo del Laboratorio de Computación y el segundo donativo por $259,606.00 (doscientos cincuenta y nueve mil seiscientos seis pesos 00/100 M.N.) se recibió en enero del 2014, el cual consistió en 19 equipos más para esta área con la finalidad de fortalecer la formación académica de los estudiantes de la FASPYN a través del uso de la tecnología de vanguardia.

Tablas capítulo 7

Tabla 7.1 Ingresos y Egresos del 01 de enero al 31 de Diciembre de 2014	
INGRESOS	
INGRESOS ACADEMICOS.	11,585,446.76
INGRESOS POR SERVICIOS DE APOYO TECNICO	0.00
PROYECTOS, CONVENIOS Y CONTRATOS PUBLICOS	2,222,340.19
FUENTES PRIVADAS	0.00
PRODUCTOS FINANCIEROS	9,489.01
INGRESOS DE ENTIDADES AUXILIARES	1,112,697.00
OTROS INGRESOS	14,404,294.69
DEVOLUCION DE INGRESOS	
INGRESOS ACADEMICOS	-62,090.00
APORTACIONES	-1,696,366.90
TOTAL DE INGRESOS	27,575,810.75
GASTOS	
MATERIALES Y SUMINISTROS	8,716,911.68
SERVICIOS GENERALES	14,589,027.47
SUBTOTAL	23,305,939.15
BECAS	36,999.00
BIENES MUEBLES	453,578.95
BIENES INMUEBLES	82,883.80
SUBTOTAL BIENES	536,462.75
SUBTOTAL DE GASTOS	23,879,400.90
OTROS GASTOS	0.00
SUBTOTAL DE OTROS GASTOS	0.00
TOTAL DE GASTOS	23,879,400.90

MSP. Hilda Irene Novelo Huerta
Directora

MSP. Nohemí Liliana Negrete López
Subdirectora Administrativa

CP. Jessica Marín Duque
Jefa del Departamento de Finanzas y Tesorería

8 Internacionalización

8.1. Programa de internacionalización de la FASPYN

En este año, la UANL propuso que todas sus Dependencias y Facultades concluyeran con el proceso de internacionalización para todos sus programas educativos. Una vez que se designó que fuera la Dirección de Evaluación y Acreditación Internacionalización la instancia que atendiera directamente los procesos de contacto, gestión, formalización y seguimiento del contacto que cada Facultad establezca con agencias acreditadoras relacionadas directamente con la oferta educativa de cada Dependencia. Los esfuerzos de la Dirección referida están enfocados a regular las acciones relacionadas con el logro del reconocimiento de la acreditación internacional de nuestros cuatro programas educativos, uno de licenciatura y tres de posgrado, y con ello incrementar las acciones de movilidad e intercambio de estudiantes y profesores de esta dependencia universitaria.

En cuanto a la oferta formativa de la FASPYN, los cuatro programas educativos de licenciatura y posgrado, se han asumido la recomendación del departamento central, la Dirección de Acreditación y Evaluación Internacional, que se encarga de promover y ser enlace con las agencias acreditadoras de los programas educativos, de considerar la agencia de Dusseldorf, Alemania, ASIIN, Accreditation Agency for Degree Programmes in Engineering Informatics/Computer Science, the Natural Sciences and Matemathics e.V. Agencia de Acreditación de Programas de Estudio de Ingeniería, Informática, Ciencias Naturales y Matemáticas, para que se inicien a la brevedad la definición de los convenios pertinentes, los costos y los aspectos del proceso de cumplimiento de los indicadores y levantamiento de evidencias relacionadas con el logro de la acreditación.

De acuerdo a las recomendaciones recibidas por el personal de la Dirección de Acreditación y Evaluación Internacional se han realizado diversas acciones en pro de la certificación internacional tales como:

- Definir, mediante un análisis detallado, las ventajas y desventajas de la elección de la agencia acreditadora alemana ASIIN en cuanto a sus campos disciplinarios congruentes para evaluar nuestra oferta educativa
- Revisar y analizar los criterios de acreditación e indicadores que propone ASIIN en su instrumento de autoevaluación al respecto de las características de nuestros Programas Educativos.
- Definir la estructura del equipo de trabajo, niveles de responsabilidad, la estrategia y el plan de trabajo que deberá implementarse para asegurar que se acredite internacionalmente por ASIIN, a los cuatro programas educativos de la Facultad.
- Diseñar estrategias y acciones curriculares que coadyuven al establecimiento de la cultura de internacionalización así como aplicar los lineamientos que señalan, tanto los documentos rectores de la Universidad, como los emitidos por los departamentos centrales que están enfocados al logro de internacionalización como:

    - Tanto los estudiantes de licenciatura, al inicio de su trayectoria educativa, así como los que se inscriben en programas educativos de posgrado deben aprobar el Examen de Competencia del Idioma Inglés (EXCI) de la Universidad Autónoma de Nuevo León antes de titularse, como un factor que les permitirá entrar en contacto con fuentes de información en dicho idioma y aprovechar la oportunidad del programa de intercambio y movilidad internacional.
    - Se hace una revisión periódica anual para que los programas analíticos de las Unidades de aprendizaje contengan elementos de procesos de internacionalización como la inclusión fuentes de información internacionales que impacten en la formación profesional de los estudiantes de la Facultad.
    - Hay un departamento de servicio en la facultad, la Coordinación de Movilidad e Intercambio estudiantil que promueve, al inicio de cada periodo académico, la movilidad internacional de los estudiantes, así como otra instancia que atiende a los profesores de tal forma que les permitan entrar en contacto con otros cuerpos académicos, profesores, investigadores e instituciones de educación superior en el extranjero.
    - En cada unidad de aprendizaje de los cuatro programas educativos se promueve el uso de las bases de datos que ofrece la Biblioteca Digital UANL, sus bases de datos y el repositorio institucional así como la consulta de materiales especializados en el área de la salud que ofrecen los portales de universidades internacionales.

8.2. Programas educativos en proceso de acreditación internacional

Después de haber sido analizadas diversas ofertas de agencias se ha orientado la decisión definitiva por recomendación que hace directamente la Dirección encargada de la Evaluación y Acreditación Internacional de la Universidad, por ASIIN.

La agencia de Acreditación de Programas de Estudio de Ingeniería, Informática, Ciencias Naturales y Matemáticas, una agencia alemana que realiza procesos de evaluación con el objetivo de mejorar la calidad educativa y sólo otorga su sello a instituciones que presenten altos estándares de calidad en sus servicios y procesos académicos, como ya lo hizo la Facultad de Ciencias Forestales FCF de la UANL que ya ha sido evaluada de manera satisfactoria.

Se ha llegado a la decisión de que sean los cuatro Programas Educativos de la oferta de estudios de licenciatura y posgrado, los que se sometan a proceso de acreditación internacional una vez que todos ellos han obtenido el reconocimiento de acreditación nacional. La Licenciatura en Nutrición por parte de CONCAPREN, (reacreditación obtenida en el año 2014 y vigente hasta el año 2018) así como la inscripción, lograda en este año, en el Padrón Nacional de Programas de Calidad (PNPC), de los tres programas educativos de posgrado, la Especialidad en Nutrición Clínica, (ENC) y así como la Maestría en Ciencias en Salud Pública (MCSP) y la Maestría en Ciencias en Nutrición (MCN) lo cual facilitaría que el proceso de evaluación y acreditación internacional se realice tomando en cuenta la tarea colegiada que implicó tal reconocimiento de acreditación nacional.

8.3. Movilidad e intercambio académico internacional

En cuanto a los resultados del programa de intercambio y movilidad estudiantil y de profesores en su modalidad internacional, tarea prioritaria de la Facultad declarada en las agendas del Plan de Desarrollo de la FASPYN, se promovió por convenio, el intercambio de 19 estudiantes de la Licenciatura en Nutrición, que mediante el cumplimiento de los requisitos y procedimientos institucionales, y la tarea de la Coordinación de Movilidad e Intercambio Académico a cargo de la ENC. Graciela Hermosillo Romero (enero-julio 2014)

y la ENC. Ma. de la Luz Pérez Ávila (agosto-diciembre 2014) se lograron las siguientes experiencias de internacionalización de los estudiantes: En la Universidad de Buenos Aires, Argentina (3), Universidad San Sebastián Campus Santiago, Chile (4), Universidad de San Sebastián en Chile (8), Universidad Complutense de Madrid, España (2) Universidad Federal de Santa Catarina en Brasil (1) Hospital Nacional en Panamá, Panamá (1) (Tabla 8.1).

A diciembre de 2014, siete profesores, continuaron sus estudios doctorales en instituciones internacionales, cinco de ellos en la Universidad Autónoma de Barcelona, España, uno en la Universidad de las Islas Baleares, España y uno más en la Universidad de Alabama en Birmingham, EUA (Tabla 8.2).

Se felicita a dos PTC que obtuvieron el grado preferente en el 2014, como doctoras en ciencias de los alimentos: Dra. en C. Edna Judith Nava González, NC y la Dra. en C. Patricia Amanda Quevedo Garza.

8.4. Convenios internacionales de cooperación académica

Como actividad de la Secretaría de Relaciones Internacionales de la UANL, se han firmado 45 convenios internacionales de cooperación académica, con16 países según el informe UANL 2014 del Rector (página 58). La Facultad a través de 19 estudiantes (Tabla 1.20) de licenciatura y posgrado han aprovechado para realizar estancias académicas en diez Universidades de cuatro países (Tabla 8.3).

Tablas capítulo 8

Tabla 8.1 Estudiantes que realizaron intercambio académico internacional

Nombre	Período	Universidad receptora
Andrea Vázquez Cequera Ericka Valeria Delgado García María del Pilar Garza Guzmán Gianina Avila Ledezma	Enero-junio	Universidad San Sebastián Campus Santiago
Hilda María Álvarez del Castillo Erika Alejandra Alanís Garza Vilma Ochoa Aguilar		Universidad de Buenos Aires, Argentina
Aleida Guzmán Pérez Alejandra Mayela Martínez Tamez Alejandra Santos Esqueda Amabely Marroquín López María Fernanda Sierra González Leslie Elizabeth Zarate Ortiz Marcela Guadalupe Salazar Sosa Patricia Morales Gómez	Agosto-diciembre	Universidad San Sebastián Campus Santiago
Ana Karen Garza Tamez Claudia Lozano Arizpe		Universidad Complutense de Madrid
Javier Misael Rodríguez Michel		Universidad Federal de Santa Catarina
Anna Gabriela Gonzalez Casanova		Hospital Nacional, Panamá

Fuente: Subdirección de Planeación y Proyectos Estratégicos, Coordinación de Movilidad e Intercambio Académico

Tabla 8.2 Profesores que continúan estudio doctoral internacional

Nombre	País	Institución Destino	Programa	Periodo
ENC Yenni Elvia Cedillo Juarez, NC.	EUA	University of Alabama at Birmingham	PhD Clinical Nutrition	2013-2015
MC Heriberto Castro García	España	Islas Baleares	Doctorado en Nutrigenómica	2012-2015
MC. Rodrigo Hernández Santiago		Universitat Autònoma de Barcelona	Doctorado en Ciencias e Alimentos	2007-2013
MC Beatriz Villarreal Arizpe				
MC Leticia Hernández Arizpe				
MC. Luz María Escobar Rodríguez				
MC. Mirna Elizabeth Santos Lara, NC				

Fuente: Subdirección de Planeación y Proyectos Estratégicos, Subdirección de Investigación, Innovación y Posgrado.

Tabla 8.3 Convenios Internacionales de Cooperación Académica 2014-FASPYN

Pais	Universidad	Ciudad
Argentina	Universidad de Buenos Aires	Buenos Aires
Brasil	Universidad Federal de Santa Catarina	Santa Catarina
	Universidad Federal de Pelotas	Pelotas
Chile	Universidad del Bío-Bío	Concepción
	Universidad Mayor de Chile	Santiago
	Universidad de San Sebastián	Concepción, Puerto Montt, Santiago, Valdivia
España	Universidad de Granada	Granada
	Universidad Complutense	Madrid
	Universidad Autónoma de Madrid	Madrid
	Universidad de Barcelona	Barcelona

Fuente: Subdirección de Acreditación e Internacionalización Coordinación de Internacionalización

9 Gestión institucional responsable

9.1. Plan de Desarrollo FASPYN (2012-2020)

El Plan de Desarrollo Institucional representa un esfuerzo de trabajo colegiado y la estructura del mismo está basado en lo establecido por la Dirección General de Planeación y Proyectos Estratégicos UANL e incluye apartados que van desde la situación actual y retos de la DES; Marco axiológico, Visión 2020 UANL, Modelo de Responsabilidad Social Universitaria, programas prioritarios, hasta estrategias, indicadores y metas.

El Plan de Desarrollo de la FASPYN refleja las acciones prioritarias que establece la dependencia, basado en los documentos que nos rigen actualmente, como son: el Plan de Desarrollo Institucional de la UANL 2012-2020 y el plan de trabajo para la Dirección de la FASPYN Período 2015-2018, orientados ambos para el logro de la Visión 2020 UANL. Se mencionan en él los fundamentos de calidad como son: la Misión, Visión, la Política y Objetivos de calidad, así como los Valores que promueve la DES. Mediante trabajo colaborativo, se analizaron y se establecieron los avances y acciones, las metas a alcanzar y las estrategias para atender las debilidades, esto en el marco de los 10 programas prioritarios establecidos a nivel central que conforman el punto medular del presente informe (Tabla 9.1).

9.2. Avance en implementación de estrategias del Programa de Responsabilidad Social Universitaria

Adicionalmente a los programas y estrategias asociadas, el Plan de Desarrollo Institucional, incorpora un Modelo de Responsabilidad Universitaria (RSU) que considera cuatro dimensiones para la realización de las actividades universitarias:

1. Gestión ética y de calidad: se refiere a la operación institucional y toma de decisiones basadas en un marco normativo y en procedimientos administrativos congruentes a la Visión y Misión de la

Universidad, respetando las condiciones laborales establecidas en el Contrato Colectivo de Trabajo, así como la normatividad externa aplicable con especial énfasis en materia de transparencia y acceso a la información y cuidado del medio ambiente.

2. Investigación socialmente pertinente: se refiere al desarrollo y consolidación de grupos y líneas de investigación, que permitan la generación, aplicación y transmisión de conocimientos y productos científicos de relevancia social enfocados al desarrollo humano sostenible, en particular de la sociedad nuevoleonesa. Las contribuciones de la FASPYN se encuentran descritas en el capítulo 2 del presente informe.
3. Formación universitaria integral y de calidad: se refiere a preparar bachilleres, técnicos, profesionales, profesores universitarios e investigadores en programas reconocidos por su calidad por organismos externos y congruentes al Modelo Educativo, que logren el perfil de egreso establecido evidenciado en los resultados del seguimiento de egresados y en la evaluación de los niveles de logro educativo a través de pruebas estandarizadas. Las aportaciones de la FASPYN en esta dimensión, se encuentran en el capítulo 1 y 3; se muestra que el 100% de los Programas Educativos son reconocidos por su calidad por organismos externos y congruentes al Modelo Educativo.
4. Extensión y vinculación con el entorno: se refiere a la participación comprometida de la Universidad generando y apoyando proyectos y acciones, ya sea de manera independiente o a través de alianzas estratégicas con las diferentes entidades gubernamentales y/o con las organizaciones de la sociedad civil, en beneficio de la sociedad, particularmente de los grupos vulnerables, para el cuidado del medio ambiente, el ejercicio pleno de la democracia y la justicia social. En esta dimensión, la Facultad evidencía la participación comprometida con la Universidad y la sociedad a través de una triple hélice descrita en el capítulo 5 del presente informe.

Con el propósito de profundizar sobre el Modelo de Responsabilidad Social Universitaria y asegurar la socialización entre la comunidad FASPYN, tal y como lo establece la estrategia 10.9 del Programa Gestión Institucional del PDI, en este capítulo del informe se presenta de manera explícita, elementos que ha realizado la dependencia en alguna de las dimensiones del Modelo de RSU.

La operación de la FASPYN y la toma de decisiones están basadas en el marco normativo y en procedimientos administrativos congruentes a la Visión y Misión de la UANL y de la Dependencia, respetando las condiciones laborales establecidas en el Contrato Colectivo de Trabajo, así como la normativa externa aplicable, con especial énfasis en materia de transparencia y cuidado del medio ambiente.

Los trabajadores de la Facultad, estamos comprometidos en la formación de recursos humanos con los valores declarados en el SAC y con la sociedad, al brindarles servicios de calidad para su bienestar. Así mismo, la administración de la dependencia, se enfoca a la atención de las personas y la mejora de las condiciones laborales de los trabajadores y al cumplimiento de los procesos administrativos que garantizan la transparencia y la implementación de la política de la gestión ambiental.

La administración ha dado continuidad al programa de atención a la salud de los trabajadores de la FASPYN (PROSALUD) que bajo la responsabilidad del MSP. Miguel Ángel Frías Contreras, en colaboración con la Jefa del Departamento de Recursos Humanos y la Subdirectora Administrativa. Del 18 al 21 de noviembre se celebró la Semana de Salud, Cultura y Deporte FASPYN 2014; participó en la brigada de salud la Unidad de Medicina Familiar Nº 26 del Instituto Mexicano del Seguro Social con las siguientes actividades: 53 aplicaciones de vacunas para la prevención de la influenza estacional y 20 aplicaciones de vacunas para prevención del tétanos y 24 aplicaciones de vacunas para prevención de hepatitis B; dando un total de 97 aplicaciones. Asimismo, participaron en la brigada de salud; personal de la Facultad de Enfermería que ofreció el servicio de podología a 28 trabajadores; la brigada de terapia alternativa por parte de la Preparatoria Técnica Médica que atendió a 30 trabajadores; en este año también se incluyó la atención bucal por parte de la Facultad de Odontología a 14 trabajadores, el servicio de salud visual, que atendieron a 28 personas; la plática de orientación alimentaria por la Clínica de Nutrición impartida a 25 trabajadores; las actividades recreativas y deportivas que se realizaron fueron coordinadas por el Departamento de Extensión Cultural y Deportiva, y consistió en un rally en el Gimnasio del Área Médica (GAM), con la participación de 30 trabajadores entre profesores y personal administrativo.

Los días 18 y 19 de noviembre se contó con la unidad móvil en atención a la Campaña Permanente de Donación Altruista de Sangre del Centro Estatal de Transfusión Sanguínea de los Servicios de Salud del Estado de Nuevo León participando 17 personas, de las cuales se obtuvieron 11 unidades de sangre; por parte del personal médico del Centro se dieron charlas de concientización para la donación a los estudiantes y trabajadores interesados en este tema, esto fue posible al apoyo de la Mesa Directiva de la Sociedad de Alumnos para la difusión de esta campaña días antes.

El programa de PROSALUD cumplió con la emisión mensual de 12 Boletines Informativos de los Trabajadores de la FASPYN, cuya temática incluyó 32 temas de interés (Tabla 9.2).

En el marco del 40° aniversario de la Facultad se celebró una convivencia con el personal en la Villa Campestre del STUANL el día 17 de junio, donde se tuvo una participación aproximada de 140 personas

entre docentes, administrativos, jubilados e invitados especiales, entre los cuales estuvo el Dr. Oscar de la Garza Castro, Secretario General del STUANL al cual se le entregó un reconocimiento por el trabajo realizado en su gestión y en el marco del 50 aniversario del STUANL, así como la presencia de exdirectores; en este día se tuvieron diversas actividades recreativas y deportivas que ofrece las instalaciones de la Villa, además de la participación de 96 personas en un rally distribuidos en 8 equipos integrados por 12 personas, sin olvidar la atención al personal con alimentos, obsequios, y premios que consistió en 3 pantallas de 32", 2 pantallas de 55", 3 cámaras fotográficas y 15 tarjetas de $500.00, agradecemos el apoyo de las 3 pantallas y tarjetas al Sindicato.

Por otra parte, la FASPYN ha mantenido una relación cercana y cordial con el Sindicato de Trabajadores de la UANL (STUANL) representado por su Secretario General, Dr. Oscar de la Garza Castro, a través del representante de la Sección Nº 56, LOD. Jesús Francisco Rodríguez Martínez quien junto con su Comité Ejecutivo (Tabla 9.3) y con el apoyo de la administración de la FASPYN atendió y contribuyó al desarrollo de condiciones laborales favorables para los trabajadores universitarios dentro de la Responsabilidad Social Universitaria. Con participación activa de los integrantes del Comité asistieron al 100% de las juntas del Consejo Consultivo. Representaron también a la Sección Nº 56 en la L Asamblea General Representativa Ordinaria los delegados propietarios y suplentes; entre las actividades realizadas por esta Sección Sindical destacan:

- Apertura de la villa campestre.
- Festejo del Día del Niño.
- Festejo del Día de la Madre.
- Festejo del Día de la Secretaria.
- Representación en los torneos de volibol femenino y mixto, futbol soccer y softbol.
- Apoyo a los trabajadores en los trámites de cuota interna y en el curso propedéutico para sus hijos que deseaban ingresar al bachillerato.
- Entrega del 100% de los paquetes escolares al personal que tiene hijos en preescolar, escolar, secundaria y preparatoria.
- Entrega del 100% de juguetes de Navidad a los hijos de los trabajadores.
- Celebración navideña.

La Clínica de Nutrición y Orientación Alimentaria (CNOA), a cargo de la MES. Patricia Rodríguez Calderón, NC. coordinó diversas actividades en beneficio de grupos vulnerables de la sociedad, así como

a estudiantes y trabajadores de la UANL, como evidencia de la Responsabilidad Social Universitaria (RSU); algunas de las acciones son:

- "Nutriólogos al rescate" en la cual estudiantes de la FASPYN participaron en la organización de conferencias dirigidas a la comunidad.
- Conferencias dirigidas al público en general con los siguientes temas: Aliméntate sanamente y combate la obesidad, Dale salud a tus años, Que el alimento sea tu medicamento, Beneficios nutrimentales del nopal y la tuna, Baja de peso con pocos pesos, 5 al día, Conoce los beneficios a la salud del mango y aprende a innovar platillos nutritivos, Alimentación en enfermedades no transmisibles.
- Se ofrecieron 3100 Servicios nutricionales a través de la Clínica Itinerante, tanto a la comunidad abierta, como a la universitaria (Tabla 5.9). El Programa de obesidad infantil, de la CNOA, coordinado por la PhD. Elizabeth Solís Pérez, NC desarrolla un subprograma de Tratamiento Multidisciplinario en la Obesidad Infantil en conjunto con el Cuerpo Académico de Nutrición, Obesidad y Enfermedades Relacionadas, el Servicio de Endocrinología del Hospital Universitario "Dr. José Eleuterio González" en vinculación con el Gobierno del Estado de Nuevo León, a través de la Secretaría de Educación y Secretaría de Salud del Estado, dan seguimiento al "Campamento de Verano Especializado Salud para Aprender 2014" durante la semana del 6 al 13 de julio en el Bioparque Estrella en Montemorelos, Nuevo León; participaron 65 niños entre seis y doce años de edad con problemas de sobrepeso y obesidad de escuelas públicas del Estado de Nuevo León. El equipo multidisciplinario estuvo conformado por 47colaboradores; profesionistas del área de la salud: endocrinología, nutriología clínica, enfermería, química clínica, psicología, trabajo social, médico general, médico del deporte, doctores y maestros en ciencias e ingenieros; así como residentes, prestatarios de servicio social y estudiantes de estas disciplinas; coordinados por la ENC. María Alejandra Sánchez Peña, NC.

El Campamento de Verano se desarrolla en un lapso de seguimiento de doce meses (junio 2014-junio 2015); consiste en consultas mensuales con los especialistas en forma individual con el niño y 2 sesiones grupales con padres de familia, brindando orientación por los especialistas para el problema de la obesidad; se agradece al personal del Centro de Investigación en Nutrición y Salud Pública (CINSP) y a la administración de la Facultad por todos los apoyos recibidos durante el 2014 para llevar a cabo el seguimiento anual de los niños con obesidad.

El Programa de salud nutricional materno-infantil, dirigido a la mujer embarazada y lactante y al niño (a); desarrollado por la MCP. EP. Verónica López Guevara en la Clínica de Nutrición y Orientación Alimentaria FSSPYN, realizó evaluación médica a 71 niños con sobrepeso y obesidad que asistieron al Campamento de Verano especializado Salud para Aprender "Vacaciones Saludables" 2014 participando como responsable médico en este evento. Se realizó también la evaluación médica de 160 de 220 escolares contemplados en el proyecto de investigación : Modelo Integral de Intervención en Salud, Alimentación y Activación Física que forma parte del programa Salud para Aprender, en donde participa la Universidad Autónoma de Nuevo León a través de la Facultad de Medicina, el Departamento de Genética de esta misma dependencia, la Facultad de Salud Pública y Nutrición, el Servicio de Endocrinología del Hospital Universitario en vinculación con el IIIEPE y en conjunto con las Secretarías de Salud y de Educación del Estado de Nuevo León.

Desde octubre de 2014, de formó el Programa "UNINutre" en vinculación con la Clínica de Nutrición de FASPYN y los Servicios Médicos de la UANL, la Dra. Verónica López Guevara es el enlace para coordinar

e implementar los proyectos para los derechohabientes del SM a través de realizar actividades de tutoría académica de estudiantes de licenciatura y posgrado. Se establecieron 2 ejes estratégicos de trabajo:

- Primer eje: Promoción y Prevención, con dos programas: el Programa Peso Saludable dando inicio con gran aceptación con el personal que trabaja en el Servicio Médico, se han evaluado y atendido integralmente en el 2014 a 90 de 150 trabajadores y el plan es acabar en julio 2015, para comenzar a ofrecer a la población derechohabiente; y el Programa de Nutrición en los primeros 1000 días de vida, se tiene contemplado inaugurar en el 2015.
- Segundo eje: Nutrición Especializada: 5 estudiantes de la Especialidad en Nutrición Clínica, han realizado su rotación clínica y su colaboración ha sido fundamental para poder arrancar el segundo eje, ofreciendo atención nutricional especializada e individualizada a los derechohabientes de Servicios Médicos, se atendieron a 80 pacientes con diabetes referidos de la Clínica de Diabetes y a 30 pacientes con síndrome metabólico, referidos del Programa Peso Saludable.

El Programa de salud integral en el adulto mayor, dirigido por el Dr. Med. Gerardo Garza Sepúlveda, Miembro Fundador del Colegio Mexicano de Medicina Geriátrica, A.C. con recertificación como Geriatra Clínico, desarrolló siete investigaciones del área de nutrición geriátrica con estudiantes de licenciatura y posgrado; así mismo, es tutor en prácticas de nutrición clínica de diez estudiantes de ENC y 82 estudiantes de licenciatura, promoviendo con ellos y con miembros de dos CA la participación en la Clínica de nutrición, en eventos científicos y editando un libro sobre evaluación integral del adulto mayor.

El Programa de Nutrición y Diabetes a cargo de la MC. Leticia María Hernández Arizpe llevó a cabo el 1er Diplomado de Diabetes y Nutrición, con una duración de 100 horas; formó a 16 nutriólogos apoyada por la Asociación Mexicana de Diabetes en Nuevo León A.C y la Clínica de Nutrición de la Facultad, con el propósito de coadyuvar a la atención de éstos pacientes a través de ambas instancias.

Todas las acciones de la CNOA, fue posible gracias al trabajo conjunto de la Coordinadora la MES. Patricia Rodríguez Calderón, NC. y los responsables de turno matutino ENC. Sofía Cuéllar Robles y del vespertino el ENC. José Ángel Torres Treviño (hasta julio 2014); a los PTC responsables de los programas específicos anteriormente mencionados y a la participación activa y entusiasta de los estudiantes becarios y en servicio social.

9.3. Recursos Humanos

El departamento a cargo de la Lic. Psic. María Victoria de los Ángeles González Sepúlveda, y su auxiliar Liliana Lizeth Antonio Rivera, quien se incorporó en agosto, contribuyen a una mejora de los procesos administrativos de la Facultad, la Dirección de Recursos Humanos y Nóminas de la UANL y del Departamento de Auditoría General.

Las principales actividades es: incorporación de información al Sistema Integral para la Administración de los Servicios Educativos (SIASE) módulo de Recursos Humanos para la elaboración de horarios, movimientos de personal y contratos; elementos indispensables para los procesos de auditoría por departamentos centrales y organismos externos; cabe destacar además, el seguimiento oportuno de los procesos documentados en el Sistema de Administración de la Calidad (SAC), relacionados con el personal

como: el seguimiento del Programa de Capacitación Anual, la aplicación y análisis de encuestas; así como la actualización de los perfiles de puesto.

Cabe destacar la colaboración del personal que está asignado a la Subdirección Administrativa, en apoyo a la atención del personal y entrega de documentación, la secretaria de la subdirección María del Carmen Compean Guzmán colaboró hasta agosto del 2014 por su jubilación y en ese mismo mes se integra al puesto Sonia Maribel Pérez Ortiz y de la Coordinadora Técnica LN. Silvia María Galaviz Alarcón.

El Departamento de Recursos Humanos dio seguimiento a trámites de movimientos (altas, bajas y cambios). En el 2014 se reclutaron candidatos y seleccionaron a 21 personas para cubrir diversos puestos de departamentos o coordinaciones de la estructura organizacional (Tabla 9.4) además se realizó el proceso de jubilación de dos compañeros administrativos con 30 años de servicio (Tabla 9.5).

Con la finalidad de mejorar las condiciones laborales del personal de la DES, le fue notificado que siete profesores cumplen con los requisitos para su basificación: Dra. en C. María Natividad Ávila Ortiz, MSP. Lourdes Huerta Pérez, Dra. en Med. Georgina Mayela Nuñez Rocha, en la categoría de tiempo completo y cuatro profesores por asignatura; MCE. Adriana Águila Sánchez, MCSP. Lidia Elena Molina Rountree, MC. Anabel Torres Cirio y ENC. José Ángel Torres Treviño; del personal administrativo fueron seis: LN. Alicia Alejandra Arriaga Cervantes, Arq. Erika Graciela Navarrete Zúñiga como personal profesional no docente de tiempo completo, Perla Cecilia García Rocha y Sonia Elizabeth Muñoz Valdez como secretarias, Samuel Regalado Cedillo en la categoría de chofer y Erika Ivonne Olivo González en el puesto de auxiliar de departamento administrativo. Asimismo se aprobaron dos plazas nuevas para el área de Adquisiciones y Finanzas y Tesorería que ocupan el LA. Omar Francisco Silva Vázquez y la CP. Jessica Marín Duque respectivamente, además de la contratación de dos profesores con perfil preferente: el Dr. en C. Jesús Alberto Vázquez Rodríguez y la Dra. Ana Laura Isabel De la Garza Hernández; en este año se liberaron las promociones del personal académico a tiempo completo: MC. Mirna Elizabeth Santos Lara, MES. Patricia

Rodríguez Calderón y MC. Rodrigo Hernández Santiago, permitiendo el incremento de la plantilla del personal; la Dirección continúa realizando las gestiones para las promociones del personal, tanto docente como administrativo; se espera que en el 2015 sean aprobadas más plazas.

Durante 2014 la plantilla de trabajadores estuvo compuesta por 260 personas (Anexo 9.1) de los cuales 155 son profesores y 105 administrativos.

Este departamento, también colaboró en la organización de diversos festejos y atenciones al personal de la Facultad, como: cumpleaños, celebración del día del nutriólogo, de las madres, del maestro y trabajador universitario, del estudiante, del padre, de las secretarías y la tradicional celebración navideña de la Facultad.

9.4. Programa de Universidad Sustentable

La FASPYN en su compromiso de fomentar las acciones para el cuidado del medio ambiente, integró al MC. Rodrigo Hernández Santiago como Responsable del Programa de sustentabilidad y Medio Ambiente, quien en coordinación con el Comité para la Sustentabilidad conformado por un representante del personal docente, investigador, administrativo y estudiantil (Tabla 9.6), participaron en diversas actividades propuestas por la Secretaría de Desarrollo Sustentable de la UANL, como parte del Modelo de RSU.

Entre las principales acciones se destacan:

- Celebración del Día Mundial del Medio Ambiente.
- Campaña "No tiremos, reutilicemos", con la cual se logró reunir 951 Kg de material para ser triturado, reciclado y confinado adecuadamente; estos kilos fueron de papel, que al reciclarlos equivalen al ahorro del uso de 2 barriles de petróleo, 25, 163 litros de agua, 2.40 m3 de espacio en rellenos sanitarios y la tala de un estimado de 16 árboles. La comunidad FASPYN nuevamente respondió favorablemente en su compromiso con el cuidado del medio ambiente.

- En colaboración con alumnos de tercer semestre se inició la campaña de "No Fumar", proporcionando información a través de carteles dispuestos en los salones alineados a la Ley Antitabaco.
- Se promovió entre la comunidad FASPYN la campaña de Reciclaje Electrónico llevada a cabo del 10 al 15 de noviembre, en particular el 12 de noviembre para el Campus Área Médica, como parte de las propuestas de la Secretaría de Desarrollo Sustentable (SDS) en materia del cuidado del medio ambiente.
- Otras acciones fueron: la recolección de tapa roscas entre la comunidad estudiantil con el compromiso de apoyar a la Asociación de Alianza contra el Cáncer, alcanzando a reunir más de 10, 000 tapa

roscas; esta actividad se sumó la participación de la comunidad al colaborar 160 preescolares del Jardín de Niños Profesor RayMundo R. Treviño, localizado en Av. Camino Real S/N en Guadalupe, N.L.
- Asistencia al 1er Seminario internacional sobre Desarrollo Sustentable, Salud y Ambiente.
- Asistencia a la Jornada Estatal para la Actualización en Materia sobre espacios 100% Libres de Humo de Tabaco efectuada el 3 de junio.
- Asistencia a la Conferencia BIOUANL el 19 de noviembre sobre bioeconomía que organiza la SDS con sede en el Centro de Investigación y Desarrollo en Ciencias de la Salud (CIDICS).
- En conjunto con la Asociación de Nutriverde, se apoyaron actividades de recolección de pet, cartón y papel en apoyo de escuelas primarias para mejoras de su institución.
- Difusión y asistencia de la conferencia sobre el cuidado ambiental por parte de la Federación UNIVERDE celebrada en el Auditorio Fundadores de la FASPYN en el mes de noviembre, con la participación activa de los integrantes de la federación, dando a conocer las acciones que realizan en beneficio de nuestro entorno.
- Campaña permanente de correcta utilización de los contenedores de residuos por colores (verde, azul, amarillo y gris), como parte del programa de separación y reciclaje de residuos (PROSER).

Como integrante estudiantil del Comité de Sustentabilidad de la FASPYN UANL y como representante de UNIverde en FASPYN, la estudiante Maleny Paola Arévalo Cuéllar, además Coordinadora de Ecología en Mesa Directiva 2013-2014 y Presidenta Fundadora de la Asociación "NUTRIverde", así como la estudiante María Guadalupe Gaytán Gutiérrez Coordinadora de Sustentabilidad y Representante de UNIVERDE en Mesa Directiva 2014-2015 de la Sociedad de Estudiantes se unieron con las siguientes actividades:

- Representación en actividades del 40 aniversario de la FASPYN.
  - Campaña de reciclaje del 19 al 21 febrero para la recolecta de pet, cartón y papel.
  - Venta ecológica, taller de accesorios reciclados, efectuada el 14 de marzo, carteras ecológicas en el Mercadito FASPYN organizado por la Mesa Directiva Estudiantil 2013-2014.
  - Pesaje de material recolectado en campaña de reciclaje llevado a cabo el 21 de marzo.
  - Otras actividades fueron: adopta un amigo y rally asociación NUTRIverde.

Cada año, como parte de la formación integral de los jóvenes, se adecúan los contenidos de las unidades de aprendizaje que abordan el cuidado del ambiente como es el caso de Ambiente y Sustentabilidad; Ética, Sociedad y Profesión; Desarrollo Académico y Profesional y Formación de Emprendedores, a través de las cuales se realizaron actividades como el Programa EcoFASPYN donde hay colecta de pilas, botellas pet, etiquetas y la elaboración de elementos decorativos ecológicos.

La FASPYN continúa trabajando con estrategias del cuidado de los recursos e insumos para su actividades, como es la electricidad, promoviendo entre el personal el apagar oportunamente equipos de cómputo, lámparas y aparatos cuando no son utilizados por un margen de tiempo importante, así como la optimización del uso de papel e impresiones.

9.5. Capacitación del personal directivo y administrativo

Con base en el Programa Anual de Capacitación del Sistema de Administración de la Calidad, la Subdirección Administrativa a través del Departamento de Recursos Humanos, con el apoyo de la Comisión Mixta de la Dirección de Recursos Humanos y Nóminas de la UANL (DRHyN), brindó el curso "Manejo del Estrés" impartido por la Mtra. Gloria Lezama Castillo, del 1° al 3 de abril y contó con la participación de 22

asistentes (Tabla 9.7). Del 25 al 27 de junio se desarrolló el curso "Planeación Estratégica" que impartió el Ing. José Luis Treviño Sierra, con la presencia de 25 trabajadores (Tabla 9.8). De igual manera, 31 compañeros trabajadores asistieron al curso "Herramientas de Calidad" del 22 al 24 de octubre (Tabla 9.9), impartido por el MA. Mario Alberto Reynoso Rubio.

9.6. Sistema de Información Administrativa a los Servicios Escolares (SIASE)

La Dirección General de Informática convocó a los diversos usuarios de los módulos del SIASE a certificarse, con el propósito de actualizar los accesos al sistema, validar la información capturada y capacitar al personal que se integra y colabora en los servicios educativos. En el semestre agosto-diciembre de 2014 se adicionó el módulo de becas de la dependencia para sistematizar este proceso y agilizar los trámites para su otorgamiento a los estudiantes.

La MTICE. Norma Angélica Pérez Ángeles, Jefa del Departamento de Informática, junto con su equipo, es la encargada de atender al personal docente, administrativo y población estudiantil en el uso adecuado y atención de reportes de los sistemas; con la ayuda del personal a su cargo, atendieron a 18, 703 solicitudes de servicio (Tabla 6.10).

9.7. Sistemas institucionales

Para el mejor cumplimiento de las funciones universitarias, la FASPYN promueve servicios o sistemas implementados por la DGI y administrados por el Departamento de Informática de la DES para capacitar tanto a estudiantes como a profesores, en las plataformas NEXUS, Kaizen, Comunidad, Outlook, Biblioteca Digital, por mencionar algunos ejemplos, con el propósito de hacer más eficiente las actividades académicas, administrativas y de servicios a la comunidad (Tabla 9.10).

9.8. Junta Directiva

Este máximo órgano de gobierno y de decisión de la Facultad, sesionó en tres ocasiones (3 de marzo, 10 de abril y 28 de octubre). Con la participación de nuevos profesores de tiempo completo con Nombramiento de Profesor Ordinario, la H. Junta Directiva se integró con cincuenta y cuatro profesores (Tabla 9.11) e igual número de estudiantes (Tabla 9.12) previamente identificados como representantes de grupo o integrantes de la Mesa Directiva de la Sociedad de Estudiantes. Los asuntos de interés fueron tratados por las Comisiones Permanentes y llevados para su análisis al pleno de la asamblea (Tabla 9.13).

Comisión de Honor y Justicia

La Comisión de Honor y Justicia sesionó durante el 2014 en 6 ocasiones. Atendió las solicitudes de la Secretaría General de la UANL para proponer candidatos a recibir reconocimientos otorgados por el H. Consejo Universitario y por la FASPYN en el marco del 40 aniversario.

El reconocimiento al Mérito Académico en el período escolar agosto 2013 junio 2014 fue otorgado al estudiante Edwyn Omar Cruz López con promedio de 97.29, en sesión solemne del H. Consejo Universitario el 23 de agosto de 2014 en el Teatro Universitario.

El Reconocimiento a la Excelencia en el Desarrollo Profesional fue para la LN. Marcela Bortoni Cepeda, en la categoría Empresarial, el acto se realizó el 24 de septiembre de 2014 en el Aula Magna "Fray Servando Teresa de Mier" del Colegio Civil Centro Cultural Universitario.

El Reconocimiento a la Trayectoria Docente por 25 años como profesor en la FASPYN, en el marco de la celebración del Día del Maestro, el 28 de mayo de 2014, se entregó a cuatro distinguidos profesores:

Dr. en CS. Esteban Gilberto Ramos Peña
Dra. Adriana Zambrano Moreno, NC
ME. Guillermina Juárez Villalobos
MC. Mirna Elizabeth Santos Lara, NC

En el marco del 40° aniversario de la Facultad de Salud Pública y Nutrición de la Universidad Autónoma de Nuevo León, se otorgó 143 Reconocimientos al personal docente y administrativo por la labor desempeñada y la permanencia laboral de 5 años a más de 30 años de trabajo, así como a cuatro Fundadores, cinco Ex Directores, un Consejero maestro, un Consejero alumno, cuatro Presidentes de Mesa Directiva, dos Representantes seccionales, dos Profesores Eméritos, seis Subdirectores y veintiún Jubilados. La ceremonia se llevó a cabo el día 7 de octubre de 2014 (Anexo 9.2).

En el marco del 40° Aniversario de la Facultad, la Comisión acuerda por unanimidad la participación de la Dra. Mercedes Juan López, Secretaria de Salud en México, con la conferencia "Estrategia Nacional para la Prevención y el Control del Sobrepeso, la Obesidad y la Diabetes" para ser impartida el 6 de noviembre del 2014, en el Aula Magna "Fray Servando Teresa de Mier" del Colegio Civil, Centro Cultural Universitario.

Comisión Académica

La Comisión Académica de la H. Junta Directiva de la Facultad tiene como propósito vigilar el cumplimiento de los programas y planes de estudio que se imparte en la Facultad por lo que atiende aspectos del desarrollo y seguimiento del Modelo Educativo y Académico de la licenciatura y el posgrado para los cuatro programas educativos que oferta la FASPYN.

La Comisión Académica sesionó durante el 2014 en 3 ocasiones, dando continuidad a la evaluación de la implementación del Modelo Académico de Licenciatura y Posgrado.

La Secretaría Académica de Posgrado, en coordinación con la Comisión Académica, unifica la nomenclatura del plan de estudios de la Especialidad en Nutriología Clínica y la que se encuentra en kardex. El contenido programático, número de horas y créditos no se ven afectados por las diferencias entre el plan de estudios y el kardex, por lo que no modifican la formación académica de los estudiantes ni su perfil de egreso.

Comisión dictaminadora

Se reúne en dos ocasiones y se aprueba la propuesta de la Dirección en cambios de eventual a planta, ingreso de nuevos profesores a la planta académica con el perfil preferente y promoción o cambio de nivel, atendiendo el caso de los siguientes profesores:

MCE. Adriana Águila Sánchez
Dra. en C. María Natividad Ávila Ortiz
Dra. Ana Laura Isabel De la Garza Hernández
Dra. Ma. Teresa González Martínez
MSP. Lourdes Huerta Pérez
MSP. Lidia Elena Molina Rountree
Dra. en Med. Georgina Mayela Núñez Rocha
MC. Anabel Torres Ciro
ENC. José Ángel Torres Treviño, NC
Dr. Jesús Alberto Vázquez Rodríguez
Dra. Adriana Zambrano Moreno, NC

Comisión de Licencias y Nombramientos

La Comisión sesionó en 2 ocasiones durante el 2014.

Se solicita al H. Consejo Universitario el nombramiento como Profesor Ordinario de la FASPYN de la Dra. Jessica Mariela Rodríguez Hernández, ya que trabajaba anteriormente en el CIDEB, el Dr. en Med. Gerardo Garza Sepúlveda y EP. Verónica López Guevara.

Comisión Legislativa

La Comisión sesionó en 8 ocasiones durante el 2014. Se continuó en sesión permanente para la revisión y actualización del Reglamento Interno de FASPYN, a través de la actualización de los Reglamentos Universitarios y correcciones propuestas por miembros de la Junta Directiva de la Facultad.

Se presenta a la Junta Directiva el Reglamento Interno de la FASPYN (3 de Marzo de 2014) y posteriormente a la Comisión Legislativa del H. Consejo Universitario y se aprueba en Pleno del H. Consejo Universitario el 27 de Marzo de 2014.

Comisión de Presupuestos

Esta comisión sesionó en dos ocasiones, apoyó la labor de la Dirección y de la Subdirección Administrativa al conocer y aprobar el presupuesto 2014. Asimismo, se llegó a los siguientes acuerdos:

1. Con base en el análisis de los costos de operación, el balance financiero y los antecedentes sin incremento, entregado por la Subdirección de Investigación, Innovación y Posgrado y la Subdirección

Administrativa se envió a la H. Comisión de Hacienda de la UANL la propuesta de incremento aplicable a la siguiente cohorte generacional.
2. Después de conocer que la Universidad se encuentra en un proceso de homologación de boletas escolares de todas las dependencias, se acordó mantener los costos de las cuotas escolares de los cuatro programas que se ofrecen sin incremento hasta recibir las recomendaciones de la H. Comisión de Hacienda de la UANL.
3. Dar difusión entre los asistentes a la H. Junta Directivo de la Facultad sobre la política de Austeridad Institucional y las acciones que se pueden llevar a cabo por la dependencia.

También se dieron a conocer a la Comisión, la instalación de un comité de becas para el análisis de las solicitudes en el proceso de becas para los estudiantes de los cuatro programas educativos.

Junta de Profesores

La Junta de Profesores integrada por 53 miembros (Tabla 9.11) ratifica en sesión celebrada el 15 de agosto, a la Dra. en C. Ma. de Jesús Ibarra Salas, como Consejera Profesora y a la Dra. en C. Adriana Zambrano Moreno como suplente.

Presencia en el H. Consejo Universitario

La Consejera Profesora Dra. en C. Ma. de Jesús Ibarra Salas, participó, al igual que el Consejero Alumno Ariel Charles Ponce, de mayo 2013 a mayo 2014 y la Consejera Alumna Marcela Elizondo Montes de mayo a diciembre 2014, en el 100% de las reuniones del H. Consejo Universitario, tanto ordinarias como extraordinarias, así como en las sesiones de la Comisión de Honor y Justicia de la H. Junta Directiva de la FASPYN.

Por otra parte, la Directora también acudió al 100% de las sesiones del H. Consejo Universitario y todas aquellas actividades convocadas por las autoridades universitarias. Se continuó participando como integrante de la Comisión Legislativa del H. Consejo Universitario, en la revisión de reglamentos propuestos por Direcciones de nivel central y de Dependencias universitarias.

9.9. Transparencia

Estamos comprometidos con la rendición de cuentas a la comunidad universitaria y a la sociedad, sobre los resultados académicos y la aplicación de los recursos; como parte de los elementos principales que maneja la cultura de la transparencia; la dirección designó a la Lic. Psic. María Victoria de los Ángeles González Sepúlveda como Jefa del Departamento de Recursos Humanos como responsable de los procesos relacionados con la protección de datos personales. Como parte de otras actividades de la rendición de cuentas desde el 2012 a la fecha se continúa con el envío de información referentes al personal solicitada mensualmente por las instancias centrales para el cumplimiento de este requerimiento.

9.10. Auditorías

Para el cumplimiento de la rendición de cuentas, existen procesos de revisión llevadas a cabo por la Dirección de Auditoría General sobre el control interno, administración, finanzas, recursos humanos, inversiones y patrimonio, cumpliendo satisfactoriamente en estos aspectos.

Cabe destacar que durante el año se atienden de forma trimestral las auditorías externas enfocadas a los proyectos y la relacionada a los ingresos y egresos.

El Departamento de Finanzas y Tesorería a cargo de la C.P. Jessica Marín Duque y su equipo de trabajo, atendieron las auditorías financieras, por el Despacho Sepúlveda Treviño, S.C., que, de acuerdo con la documentación proporcionada, dictaminó: "El estado financiero antes mencionado presenta razonablemente, en todos los aspectos importantes, los ingresos y egresos de la Facultad de Salud Pública y Nutrición de la Universidad Autónoma de Nuevo León, por el período comprendido del 1 de enero al 31 de diciembre del 2014, de conformidad con las bases contables".

9.11. Adecuación de los procesos administrativos y la normativa

La operación de la Facultad se basa en reglamentos establecidos, actualizados y revisados, conforme a la Visión 2020 UANL.

Cada año son sometidos a revisión los fundamentos de calidad y procesos académicos-administrativos que nos orientan en la atención de los servicios educativos; para valorar su vigencia e identificar su alineación a las demandas institucionales; constituyen el ser y quehacer de la FASPYN, a la vez que fortalecen el desarrollo del personal y profesional, permitiendo un clima laboral adecuado para el cumplimiento de las metas propuestas, siendo incluyentes, donde el cumplimiento de la responsabilidad social y la clase mundial son parte importante, no como un fin, si no como característica inherente del trabajo diario.

Esto se identifica claramente, ya que en este año 2014 la FASPYN alcanzó su Recertificación del SAC, la Acreditación de la Licenciatura en Nutrición por 5 años más y el reconocimiento de los 3 programas de posgrado por el CONCACYT, esto habla del compromiso, entrega, dedicación de todos los que formamos la comunidad FASPYN.

Tablas capítulo 9

Tabla 9.1 Programas Institucionales prioritarios de la UANL

1. Gestión responsable de la formación
2. Gestión responsable del conocimiento y la cultura
3. Fortalecimiento de la planta académica y desarrollo de Cuerpos
4. Académicos
5. Mejora continua y aseguramiento de la calidad de las funciones institucionales
6. Desarrollo de los Sistemas de Educación Media Superior,
7. de Estudios de Licenciatura, de Posgrado y de Investigación, Innovación y Desarrollo Tecnológico
8. Intercambio, vinculación y cooperación académica con el sector público, social y productivo
9. Gestión socialmente responsable de la infraestructura y el equipamiento
10. Procuración de fondos y desarrollo económico
11. Internacionalización
12. Gestión institucional responsable

Fuente: Plan de Desarrollo de la UANL

Tabla 9.2 Contenido de los boletines de salud de la FASPYN

Enero	La influenza y su realidad Imágenes del 2014: El niño cero ¿Qué hacer para protegernos de la influenza?
Febrero	Autocrítica Imágenes del 2014: "Teatro de la República" Código de ética profesional del nutriólogo. Juramento
Marzo	El ambiente y la salud individual Imágenes del 2014: Los Fundadores, Dr. Luis Eugenio Todd Pérez Reciclemos en casa
Abril	Correr engrandece el Espíritu y la Salud Imágenes del 2014: Fundadores, Dr. Carlos Canseco González Para protegerse del sol: Cualquier tela no da lo mismo
Mayo	Poliomielitis, alerta mundial, nueva era de angustia Imágenes del 2014: Fundadores, Dr. Rodrigo González Pérez Lavado de manos: puede salvar vidas
Junio	Calentamiento global: el tiempo se acaba Imágenes del 2014: Fundadores. Dr. Oscar Sepúlveda Gómez Reciclando papel y cartón
Julio	Ébola, la otra cara de los virus Imágenes del 2014: Fundadores, Dr. Jorge Treviño de la Garza Vitamina C, protección contra enfermedades
Agosto	Contaminación Ambiental Irresponsable Imágenes del 2014, Fundación de la UNAM 22 de septiembre 1910 Antioxidantes Naturales
Septiembre	Diabetes Mellitus, pandemia inaceptable Imágenes del 2014: Honor a quien honor merece La ruta de la independencia en imágenes
Octubre	40 Aniversario: Orgullosamente FASPYN Eventos del 40 Aniversario
Noviembre	Dra. Mercedes Juan López, Primera Secretaria de Salud Día Mundial de la Alimentación
Diciembre	El futuro nos alcanza: el apagón analógico en México

Fuente: Subdirección Administrativa, Responsable del Programa de Salud de los Trabajadores de la FASPYN

Tabla 9.3 Integrantes del Comité Seccional No.56 del Sindicato de Trabajadores de la UANL	
Cargo	Nombre
Presidente Seccional	LOD. Jesús Francisco Rodríguez Martínez
Suplente de presidente seccional	Lic. Laura Nelly Villegas Bernal
Secretaria de actas	MC. Luz María Escobar Rodríguez, NC
Suplente de secretario de actas	Lic. Sandra Luz Montoya Duarte
Secretario de previsión social	MC. Mirna Elizabeth Santos Lara, NC
Suplente de previsión social	MSP. Martín Jiménez Pimentel
Delegado	MC. Mirna Elizabeth Santos Lara, NC
Suplente	MC. Rodrigo Hernández Santiago
Delegado	Lic. Laura Nelly Villegas Bernal
Suplente	MSP. David Moreno García
Delegado	MSP. Martín Jiménez Pimentel
Suplente	Sra. Juana Covarrubias Mora
Fuente: Sección No.56 del STUANL	

Tabla 9.4 Incorporación de Personal Administrativo		
Nombre	Área	
Thayra Beuribé Cambrón Meléndez	Coordinación de Investigación	Subdirección de Licenciatura
Mayra Janeth Saucedo Sánchez	Coordinación de Procesos Académicos	
Heidi Marilú Mendoza Rodríguez	Biblioteca	
Janeth Sifuentes Ramírez	Departamento de Recursos Humanos	Subdirección Administrativa
Sonia Maribel Pérez Ortiz	Subdirección Administrativa	
Liliana Lizeth Antonio Rivera	Departamento de Recursos Humanos	
Silva Vázquez Omar Francisco	Departamento de Adquisiciones	
Jessica Marín Duque	Departamento de Finanzas y Tesorería	
Alfonso Molina Medrano	Departamento de Extensión Cultural y Deportiva	
Óscar Franco Ávila	Departamento de Extensión Cultural y Deportiva	
Beatriz Coronado Bustos	Centro de Investigación en Nutrición y Salud	Subdirección de Investigación Innovación y Posgrado
Rocío González García	Coord. de la Especialidad en Nutriología Clínica	
Liliana Aguilar Gill	Departamento de Orientación Vocacional y Educativa	Subdirección de Acreditación e Internacionalización
Nora Elizabeth Martínez Soto	Coordinación Técnica	
Cecilia Lizbeth Núñez López	SAND	Servicios de Alimentación
Luis Carlos Páez Martínez	UDESAN	
Roxana Carolina Escobedo Vargas		
José Andrés Galván Gaytán		
Marina Yaressi Aguilar Leos		
Sandra Natalia Cisneros García		
Ariel Alberto Villarreal Salazar		
Fuente: Subdirección Administrativa, Departamento de Recursos Humanos		

Tabla 9.5 Personal de la FASPYN que realizó trámites de jubilación		
Trabajador	Antigüedad	Fecha de Jubilación
Nahúm Cardiel Rodríguez	30 años	01-oct-14
María del Carmen Compeán Guzmán		01-sep-14
Fuente: Subdirección Administrativa, Departamento de Recursos Humanos		

Tabla 9.6 Integrantes del Comité de Sustentabilidad	
MC. Rodrigo Hernández Santiago	Coordinador del comité para la Sustentabilidad/Profesor Investigador
MC. Rodrigo Hernández Santiago	Representante Académico/ Profesor Investigador
Arq. Erika Graciela Navarrete Zúñiga	Representante Administrativo/ Jefa del Departamento de Servicios Generales
Maleny Paola Arévalo Cuellar	Representante Estudiantil/Integrante de la Mesa Directiva en el Programa de UNIverde en el período enero-junio 2014
María Guadalupe Gaytán Gutiérrez	Representante Estudiantil/Integrante de la Mesa Directiva en el Programa de UNIverde en el período agosto-diciembre 2014
Fuente: Dirección, Subdirección Administrativa.	

Tabla 9.7 Personal que asistió al curso " Manejo de estrés "	
Alicia Alejandra Arriaga Cervantes	Karina Janett Hernández Ruíz
Lorena Ayala García	Julieta Stephania Lara Mota
Mayra Yazmín Ayala López	Rosalinda Lara Pérez
Cambron Meléndez Thayra Beuribé	Sandra Luz Montoya Duarte
Sandra Natalia Cisneros García	Erika Ivonne Olivo González
Juana Covarrubias Mora	Claudia Perales Sánchez
Martha Elena Elizondo Maldonado	Debbie Samantha Puente Hernández
Silvia Adriana Estrada Díaz	Patricia Elizabeth Rivera Camarillo
Ana Carolina Flores Garza	Celso Rodríguez Durón
Martha Elida Flores Lozano	Crescenciano Rodríguez Reyes
Perla Cecilia García Rocha	Graciela Ivonne Salazar Garza
Andrea Garza Mendoza	Mario Alberto Saucedo Báez
María Victoria de los Angeles González Sepúlveda	Janeth Sifuentes Ramírez
Jessica Guevara Elizondo	Pedro Soto Vázquez
Myriam Gutiérrez López	Laura Nelly Villegas Bernal
Fuente: Subdirección Administrativa, Departamento de Recursos Humanos	

Tabla 9.8 Personal que acudió al curso "Planeación estratégica"	
Perla María Álvarez Sánchez	Yolanda Martínez Ávila
Alicia Alejandra Arriaga Cervantes	Sandra Luz Montoya Duarte
Thayra Beuribé Cambrón Meléndez	Bertha Guadalupe Narro González
Jessica Aide Charles Ponce	Debbie Samantha Puente Hernández
Martha Elena Elizondo Maldonado	Patricia Elizabeth Rivera Camarillo
Martha Elida Flores Lozano	Naishla Escarleth Rodríguez García
Silvia María Galaviz Alarcón	Jesús Francisco Rodríguez Martínez
Blanca Nelly Garza Hernández	Graciela Ivonne Salazar Garza
Marisol Gomez Nava	Jesús Saldierna Reyna
María Victoria de los Angeles González Sepúlveda	José Luis Sauceda de la Cruz
Ariadna Berenice González Trejo	Mayra Janeth Saucedo Sánchez
Julieta Stephanía Lara Mota	Pedro Soto Vázquez
Denise Viridiana Martínez Arriaga	
Fuente: Subdirección Administrativa, Departamento de Recursos Humanos	

Tabla 9.9 Personal que acudió al curso "Herramientas de calidad"	
Liliana Aguilar Gill	Yolanda Martínez Ávila
Marina Yaressi Aguilar Leos	Alan Alberto Martínez Lomelí
Liliana Lizeth Antonio Rivera	Nora Elizabeth Martínez Soto
Miguel Angel Canizalez Canizalez	David Moreno García
Martha Elena Elizondo Maldonado	Sonia Elizabeth Muñoz Valdez
Silvia María Galaviz Alarcón	Erika Ivonne Olivo González
José Andrés Galván Gaytán	Genoveva Ortiz Montoya
María Eugenia García Velázquez	Sylvia Osorio De Dios
Blanca Nelly Garza Hernández	Sonia Maribel Pérez Ortiz
Marisol Gómez Nava	Debbie Samantha Puente Hernández
María Victoria de los Ángeles González Sepúlveda	Rosalía Reyes Sánchez
Julieta Stephanía Lara Mota	Alejandra Berenice Rocha Flores
Rosalinda Lara Perez	Graciela Ivonne Salazar Garza
Jessica Lorena Guevara Elizondo	Mayra Janeth Saucedo Sánchez
Joselina Huerta Oros	Omar Francisco Silva Vázquez
Guillermina Juarez Villalobos	
Fuente: Subdirección Administrativa, Departamento de Recursos Humanos	

Tabla 9.10 Sistemas implementados por la DGI y administrados por el Departamento de Informática		
Sistema	Indicadores	Cantidad
SIASE	Usuarios	37
Control Patrimonial, Admisiones, Contabilidad por Fondos, Escolar, Posgrado, Recursos Humanos, Servicio Social, Tesorería, Tutorías, Posgrado conjunto	Módulos	14
Sistema de Bibliotecas Códice	Títulos bibliográficos	274,484
	Ejemplares	487,078
	Operadores	241
Movimientos de registros de catalogación	Bibliográficos creados	50,185
	Ejemplares creados	30,855
Movimientos de circulación	Préstamos	308,773
	Renovaciones	37,453
Digitalización de Documentos	Usuarios	4
	Minuta	17,867
	Kárdex	5,820
	Actas	2,777
	Oficios de revalidación	621
Servicio Expertos UANL	Nutriólogos adscritos	27 registrados, 1 activo
	Preguntas contestadas	229 preguntas contestadas
Sistema de administración de la Calidad KAIZEN	Documentos	434
	Usuarios	179
Sistema de Información Ejecutiva, SIE	Usuarios	1
SIRINDAR	Usuarios Administrativos	3
Sistema Integral de Registro de Información Nutricia para Deportistas de Alto Rendimiento	Deportistas Registrados	551
	Deportistas Activos	374
	Deportes	30
	Bloques	28
	*Asignación de Becas	8,253
Plataforma NEXUS	Enero-Junio	Agosto-Diciembre
Cursos activos	389	384
Maestros activos	134	1,841
Estudiantes activos	1,775	129
Correo Universitario	Cuentas Maestros (Ago-Dic 2014)	143
		110 activas
	Cuentas Alumnos (Ago-Dic 2014)	2,003
		1,948 activas
Correo Administrativo	Cuentas	212
Infraestructura	Usuarios de red inalámbrica	427
	Equipos de red inalámbrica	7 Access Point
	Teléfonos IP	117

Fuente: Subdirección Administrativa, Departamento de Informática

Tabla 9.11 Personal académico que integró la H. Junta Directiva	
MSP. Ana Alicia Alvídrez Morales	ENC. Leticia Márquez Zamora
Dra. Luz Natalia Berrún Castañón NC.	MC. María Adela Martínez Álvarez
Dr. en C. Eduardo Campos Góngora	MSP. Gustavo Israel Martínez González
Dr. en C. Pedro César Cantú Martínez	ENC. María del Carmen Mata Obregón
MSP. Blanca Cecilia Castillo Treviño	MSP. Alpha Berenice Medellín Guerrero
PhD. Ana Elisa Castro Sánchez	MSP. David Moreno García
MSP. Magdalena Soledad Chavero Torres NC.	Dr. en C. Edna Judith Nava González NC.
MSP. Yolanda Elva de la Garza Casas	MSP. Nohemí Liliana Negrete López
MC. Luz María Escobar Rodríguez NC.	MSP. Hilda Irene Novelo Huerta
MSP. Miguel Ángel Frías Contreras	MT. Sylvia Osorio De Dios
MES. Clemente Carmen Gaitán Vigil	MTICE. Norma Angélica Pérez Ángeles
MSP. María de los Ángeles García Garza	Dra. en C. Patricia Amanda Quevedo Garza
Dra. en C. Aurora de Jesús Garza Juárez	Dr. en C. Erik Ramírez López
MSP. Juan José Garza Mata	MSP. María Teresa Ramos Cavazos
Dr. en Med. Gerardo Garza Sepúlveda	Dr. en C.S. Esteban Gilberto Ramos Peña
MPH. Luis Gerardo Gómez Guzmán*	MC. Rosalía Reyes Sánchez
Dra. en C. Blanca Edelia González Martínez	MES. Patricia Rodríguez Calderón NC.
Dra. en C. María Teresa González Martínez	Dra. en C. Jessica Mariela Rodríguez Hernández*
MC. Leticia María Hernández Arizpe	Dr. en NH. Rogelio Salas García
MC. Rodrigo Hernández Santiago	ENC. María Alejandra Sánchez Peña NC.
Dra. en C. Ma. de Jesús Ibarra Salas	MC. Mirna Elizabeth Santos Lara NC.
MSP. Martín Jiménez Pimentel	PhD. Elizabeth Solís Pérez NC.
Dr. en C. Zacarías Jiménez Salas	MSP. Liliana Zandra Tijerina González
ME. Guillermina Juárez Villalobos	MC. Alexandra Tijerina Sáenz
MCP. EP. Ángel Ling Sáenz	MC. Beatriz Villarreal Arizpe
MBA. Manuel López Cabanillas Lomelí	Dra. en C. Adriana Zambrano Moreno NC.
MCP. EP. Verónica López Guevara*	MSP. Francisco Leopoldo Zambrano Villarreal

Fuente: Dirección
*Profesores integrantes a partir del 2°. Semestre.

Tabla 9.12 Estudiantes de la Licenciatura en Nutrición convocados a sesiones de la H. Junta Directiva			
Marzo y Abril		Octubre	
Alejandro Adrián Adame Pérez Stephany Isabel Adame Pérez Giuliana Carolina Bernal Carranza Dorian Michelle Cantú Zúñiga Azeneth Carrillo García Pablo Alejandro Cordero Morales Blanca Marisol Cortés Arellones Wendy Daniela Cuevas López Angel Mario de la Garza Hernández Emilio de la Garza Pereira Sanjuana De León Reyes Daniela Anahí Estrada Hernández Evelyn Denis Garza Hernández Marcela Patricia Garza Martínez Sandra Karina Garza Zurita Alejandro Gaytán Sandoval Horacio Esteban González Govea Sandra Luz Hernández Herrera Leslie Hernández Vela Diamantina Herrera Garza Dana Yaneth Kretsch Salas Brizzaida Maribel Lombraña Salazar	Lorena Maldonado Velázquez Cecilia Marín Barrón Juan Pablo Martínez Cuellar Anaiza Martínez Granados Lesly Nalleli Martínez Villegas Bertha Anel Mejia Toledo Ariana Elizabeth Montoya Kelly Rebeca Moreno Rodríguez Ana Sofía Ortega Villarreal Martha del Carmen Palacios García Daniela Perales Alvarado Sergio Eduardo Pérez Pérez Osvaldo Puente Roque Leticia Ramírez Salinas Raúl Eduardo Reyes Rosales Rosario Rivera Rocha Almendra Kazzandra Rodríguez Recio Karina Lizbeth Treviño Casanova Gián Carlo Trejo Reyes Carmen Andrea Valadez Grimaldo Nina Vicencio Zamora	Alejandro Adrián Adame Pérez Carolina Aguila Alvarado Aldo Bacco Lozano Ana Sofia Benitez Martínez Ana Lucía Besnier Navarro Giovanna Cantú Garza Lariza Cristina Carmona Martínez Juan José Carrales Paez Silvia Patricia Castillo Mendoza Carolina Cerrillo Ontiveros Dora Luz Cícero Moreno Magda Gabriela Cortes Rodríguez Paola Michelle Cruz Muñoz Erika Jazmín Cruz Navarrete Wendy Daniela Cuevas López Aylin Sofia De Anda Robles Sanjuana De León Reyes Alondra Delgado Salazar Marcela Elizondo Montes Daniela Estrada Hernández Paulina Esparza Cantú Elena Lizeth Garza González Marcela Patricia Garza Martínez Jesús Eduardo González Rocha Daan Alexandros Jiménez Aranda	Cecilia Juárez Mendoza Lizeth Berenice Lizcano Ramírez Marina Sanjuanita Lozano Guerrero Mayra Lizeth Luna Serrano Kathia Samira Marin Araujo Zabdi Martínez Cruz Anaiza Martínez Granados Diana Perales Alvarado Victoria Monserrat Pérez Luna Hugo Antonio Prado González Leticia Ramírez Salinas Adrián Regaldo Hernández Eric Rubén Reyes Gallardo Josías Eli Rodríguez Flores Jossep Alexandro Romo Pequeño Rubí Sandoval Pérez Miguel Angel Soto Lozano Abrahm Jonathan Toledo Pérez Carmen Andrea Valadez Grimaldo Dulce Karina Valenciana Arregun Vanessa Yesenia Vazquez Bonilla Aurelio Vazquez Gomez Brenda Jaqueline Velázquez De La Rosa Lucía Carolina Zamora Chávez
Fuente: Dirección			

Tabla 9.13 Integrantes de las Comisiones Permanentes de la H. Junta Directiva		
Académica	Honor y Justicia	Legislativa
MSP. Hilda Irene Novelo Huerta MSP. Alpha Berenice Medellín Guerrero MSP. Nohemí Liliana Negrete López Dr. en CS. Esteban G. Ramos Peña ME. Guillermina Juárez Villalobos MES. Clemente C. Gaitán Vigil Dra. en C. María Teresa González Martínez MC. Rosalía Reyes Sánchez MC. Beatriz Villarreal Arizpe ENC. Leticia Márquez Zamora ENC. María Alejandra Sánchez Peña, NC Dra. en C. Adriana Zambrano Moreno, NC MSP. Liliana Zandra Tijerina González MC. María Adela Martínez Álvarez MSP. María de los Angeles García Garza	MSP. Hilda Irene Novelo Huerta MSP. Ana Alicia Alvídrez Morales Dra. en C. Ma. de Jesús Ibarra Salas MC. María Adela Martínez Álvarez MES. Clemente C. Gaitán Vigil Est. Marcela Elizondo Montes Est. Brenda Lizeth Rodríguez Cepeda	MSP. Hilda Irene Novelo Huerta Dra. en C. Patricia Amanda Quevedo Garza ME. Guillermina Juárez Villalobos MSP. Yolanda Elva de la Gaza Casas MC. Mirna Elizabeth Santos Lara, NC. MSP. David Moreno García Est. Victoria Monserrath Báez Ayala Est. Gabriel Iván Galván Martínez
Licencias y Nombramientos	Presupuestos	Dictaminadora
MSP. Hilda Irene Novelo Huerta Dra. en C. Adriana Zambrano Moreno, NC MSP. Alpha Berenice Medellín Guerrero Est. Lizeth Guadalupe González Est. Alba Dehira Martínez Reyna	MSP. Hilda Irene Novelo Huerta MSP. María Teresa Ramos Cavazos Dr. en CS. Esteban G. Ramos Peña MC. Manuel López-Cabanillas Lomelí	MSP. Hilda Irene Novelo Huerta MSP. Liliana Zandra Tijerina González Dra. en C. María Teresa González Martínez Dr. en C. Zacarías Jiménez Salas
Fuente: Dirección *Estudiantes integrantes de comisiones a partir de octubre de 2014		

Anexos

A

Anexo 1.1 Estudiantes recibieron reconocimiento a la excelencia académica	
Aarón Daniel Becerra Ramírez	José Francisco Arreola Ramírez
Abad Arturo López Hernández	Juan Andrés Castillo Silva
Abigail Ramírez Álvarez	Juan Ramón Ávila Espejel
Adriana Lizeth Pacheco López	Judith Reyna Flores
Alejandra Danae Montes Gutiérrez	Juliana Garza Treviño
Alejandra Lizeth Rodríguez Rodríguez	Julissa Hoyuela Treviño
Alejandra Maldonado Ramos	Karen de Jesús Rodríguez Hernández
Alejandra Zalapa Elías	Karen Izbeth Jaime González
Alexia Barrón Mora	Karen Natalia Cuellar Rivera
Amabely Marroquín López	Karen Nayeli Corona Ramírez
América Melissa Reyna Flores	Karen Virginia Garza Padilla
Ana Carolina Martínez Adame	Karla Alejandra Serrato Sánchez
Ana Carolina Ovalle del Ángel	Karla Angely Santos Solis
Ana Carolina Ramos González	Karla Cecilia Galván Villanueva
Ana Florencia Moyeda Carabaza	Karla Johanna Jaramillo Lara
Ana Gabriela Adame Llamas	Karla María Martínez Gutiérrez
Ana Karina Solís Miranda	Karla Montserrat Castillo Mireles
Ana Laura Herrera González	Katia Melissa Platas Garza
Ana Luisa Cerda Rodríguez	Kenia Ynelly González de León
Ana María Fernández Gómez	Keren Judith Martínez Torres
Ana Sofía Benítez Martínez	Lana Judith Coronado Flores
Ana Sofía Cervantes Carrillo	Lariza Cristina Carmona Martínez
Ana Sofía Ortega Villarreal	Laura Berenice Gallegos Sánchez
Ana Sofía Villarreal Osuna	Leslie Alanís Perales
Anakaren Chávez Moreno	Leslie Laura Marroquín Canales
Anali Cárdenas Campos	Lesly Mariela García Leal
Andrea Aguilar Garza	Leticia García Villarreal
Andrea Elizabeth Segovia Valdés	Lilia Carolina García Aguirre
Andrea Reyna Garza	Lilia Giovanna Cárdenas Garza
Ángela Marisol Casanova Delgado	Liliana Abigail Salinas Zarzosa
Annaisa Bocardo Cepeda	Lizeth Guadalupe Contreras Villagrana
Antonio Alejandro García Garza	Lorena Barragán Albo
Ariel Charles Ponce	Lorena Betancourt Garza
Ashanti Anasai Gaytán Rodríguez	Lorena Eugenia Negrete Martínez
Azucena González Garza	Lucero Dalai Fernández Zamora
Blanca Marisol Cortes Arellanes	Lucero Isabel Andrea Coronado Guerrero
Blanca Susana Lara Ramírez	Lucero Yudith de la Garza López
Brenda Lizeth Jaramillo Pena	Luis Alberto Barajas Juárez
Fuente: Subdirección de Licenciatura, Coordinación Técnica de Licenciatura	

Anexo 1.1 Estudiantes recibieron reconocimiento a la excelencia académica	
Brenda Lizeth Rodríguez Cepeda	Luis Carlos Páez Martínez
Brenda Maricruz Martínez Cerda	Luis Ricardo Hernández García
Carmen Angélica Cuellar Imperial	Luz María Ramírez Costilla
Carolina Águila Alvarado	Lyleni Guadalupe López Ordaz
Cassandra Rodríguez Alvarado	Marah Sarahí Neri Salazar
Cecilia Malo Casas	Marcela Elizondo Montes
Cecilia Uranga García	Marcela Patricia Garza Martínez
Cinthia Guadalupe Rosales García	Marcela Torres Torres
Claudia Elizabeth Briseño Ramos	Margarita Verduzco González
Claudia Lisseth Charles Huerta	María Esther Perea Rodríguez
Claudia María Isabel Padilla Vela	María Fernanda Guajardo Terrazas
Claudia Maricela González Cabriales	María Fernanda Rodríguez Gómez
Claudia Rocío Guadalupe Aldaba Rodríguez	María Teresa Barrios Caballero
Coral García Guevara	Marían Consuelo Flores Flores
Cordelia María Martínez Flores	Mariana Cardona Mejía
Cristina Abigail Burnes Villegas	Mariana de la Peña Villarreal
Cynthia Campos Pequeño	Mariana Díaz de los Santos
Cynthia Karyna López Botello	Mariana Rodríguez de San Miguel Mata
Cynthia Nelly Torres Garza	Maricela Villarreal García
Dafne Vianey Sánchez Sánchez	Mariela Cavazos Cantú
Daniel Sánchez Romo	Mariela Enríquez Acevedo
Daniela Hernández Gutiérrez	Marisol Brito Álvarez
Dávila Rodríguez Aida Marcela	Marla Patricia González Rivera
Denisse Alejandra Contreras Rodríguez	Martha Fernanda Salazar Salazar
Denisse Vázquez Ontiveros	Martha González Sifuentes
Denys Armandina Torres Villarreal	Martha Irene Robles Salazar
Diamantina Herrera Garza	Martha Patricia Peña González
Diana Acosta Martínez	Mayra Alejandra Martínez Hernández
Diana González Carranza	Mayra Janeth Saucedo Sánchez
Diana Margarita Torres Vázquez	Melissa Andrea Martínez Peña
Diana Rocío Gutiérrez Ramírez	Melissa Treviño Chapa
Diego Fonseca Rivera	Mildred Irlanda Coria Zalapa
Eduardo Solís Garza	Mónica Alejandra López Novelo
Edwyn Omar Cruz López	Mónica Janeth Rodríguez Covarrubias
Elisa María Islas García	Mónica Llaca Hernández
Elisa María Luna Prieto	Nallely Berenice Carrión Cazares
Elizabeth Arroyo Robledo	Nancy Adriana Villarreal Cantú
Elizabeth Torres Osuna	Nayelli Sarahí Ontiveros Morales
Emilio de la Garza Pereyra	Nelda Estefanía Shay Reyes
Erendira Ruiz Lara	Nidia Sanjuanita Jiménez López
Ericka Valeria Delgado García	Nora Itzel García García
Erika Alejandra Alanís Garza	Nora Rodríguez Trevizo
Erika Jazmín Cruz Navarrete	Norma Alicia Zapata Rubalcava
Fuente: Subdirección de Licenciatura, Coordinación Técnica de Licenciatura	

Anexo 1.1 Estudiantes recibieron reconocimiento a la excelencia académica	
Erika Mariely Mandujano Cruz	Norma Angélica López Rodríguez
Eva María Dimas Estrada	Norma Araceli de la Cruz Dávila
Fabiola Fuentes de la Fuente	Olga Verónica Ramírez Montes
Fátima Sierra López	Olivia Errasti Álvarez
Fernanda Irais Arteaga Ortíz	Pamela Fuentes de la Fuente
Gabriela Almaguer Sánchez	Paola Lizeth Cantú Barrón
Gabriela Garza Rodríguez	Paola Madeline Ruiz Reyes
Gabriela Rodríguez Limón	Patricia Chapas Paras
Gabriela Suarez Hinojosa	Patricia Morales Gómez
Gaby Daniela Ramírez Silva	Patricia Villanueva Rodríguez
Gian Carlo Trejo Reyes	Paula Carolina Álvarez Velázquez
Gina Margarita Zaldívar García	Perla Beatriz Hernández Páez
Giuliana Carolina Bernal Carranza	Perla Carolina Cerda Villarreal
Gloria Anarely Cavazos Morales	Priscilla Bueno Gutiérrez
Gloria Estela Rosas Jáuregui	Reyna María Díaz Morales
Gloria Itzel Peña Vázquez	Rocío González García
Graciela del Pilar Rangel Cantú	Rocío González Rangel
Grecia Hernández Maldonado	Rosalía Arizpe Fuentes
Hilda María Álvarez del Castillo Salazar	Rubí Elizabeth Guerra Hernández
Ilse Jareth Arizmendi Barrientos	Sandra Carolina Gallardo Rodríguez
Iris Yaneth Hernández Cavazos	Sandra Liliana González Gómez
Isamara Carolina Naranjo Ponce	Silvia Araceli López Morán
Jair Gilberto Herrera Medina	Sofía Alejandra Willis Garza
Janeth Esmeralda Flores Monsiváis	Sofía Lorena Cantú Fernández
Jannet Fabiola Jiménez Arias	Sofía Montemayor Frías
Jennifer Torres Limón	Susana Beatriz Reyes Sánchez
Jeorgina Maribel Martínez Ríos	Susana Romo Tello
Jessica Denisse Garza de la Paz	Ana Victoria Tanguma Flores
Jessica Escalante Sosa	Tania de León Morales
Jessica Janet Pérez Porfirio	Tania Rodríguez Alvarado
Jessica Lizeth Flores Jasso	Valeria Garza Elizondo
Jessica Sarahí Mejía Collazo	Vanessa López Morán
Jesús Adrián Cervantes Noriega	Verónica Bazaldúa Ledesma
Jesús Alberto Hernández Vega	Víctor Andrés Ayala Rodríguez
Jesús Faustino Mendoza Acuña	Vilma Ochoa Aguilar
Jonathan David Elizondo Garza	Wendy Esperanza Flores Ochoa
Jorge Abraham González Flores	
Fuente: Subdirección de Licenciatura, Coordinación Técnica de Licenciatura	

Anexo 1.2 Estudiantes que participaron en concursos de extensión cultural y artística	
Concurso	Nombre
UNICANTA	Karla Yadira Rodríguez García
	Mario Iván Chávez Martínez
Altar de muertos	Grupo 1°02
	Alan Gilberto Carrillo Osorio
	Ana Zulema Ortiz Carreón
	Anakarmina García Rodríguez
	Clariza Elizabeth Ancira González
	Claudia Alejandra Estrada Coronado
	Claudia Paola López Fernández
	Damián Isaac Martínez Ambriz
	Diana Laura González Hernández
	Diana Paola Girma Pérez
	Elena Janitzi Durand Pérez
	Esli Alejandra Acosta Martínez
	Estrella Poleth Gómez Garza
	Fiama Guadalupe Martínez Espinosa
	Frida María Monsiváis Santillán
	Iliana Berenice López Valdez
	Jael Alejandra González Peña
	Jannet Estefania Guerra Rodríguez
	Jessica Nallely Martínez González
	Jesús Guerrero Salinas
	Juan Pablo Flores Hermosillo
	Karen Estefania Macías Araujo
	Karen Yajaira Nava Mendez
	Karla Marcela Chapa Sanchez
	Laura Verónica Leal Bramasco
	Luis Flores Ordoñez
	María Fernanda González Polina
	Mauricio Alejandro Gutiérrez Moreno
	Melissa Alejandra Garza Castillo
	Metztli Jezabel Gámez Navarro
	Miguel Angel Cardenas Cruz
	Miriam Lizeth Flores Arriaga
	Miriam Melissa Martínez Preciado
	Paola Martínez Aguirre
	Samantha Karina Cuellar Reyna
	Stephanie Gabriela Guel Ortiz

Fuente: Subdirección de Licenciatura, Coordinación de Área Curricular de Formación General Universitaria

Anexo 1.2 Estudiantes que participaron en concursos de extensión cultural y artística	
Concurso	Nombre
Altar de muertos	Valeria Aylin Alanis Montemayor
	Zaira Nohemi Ibarra García
	Grupo 1°04
	Aguilar Rodríguez Monserrat
	Ana Lucia Besnier Navarro
	Andrea Alejandra Napoles Garza
	Ángela Janeth Ramírez Barrera
	Betsua Atalia Cortez Santiago
	Carolina Gómez Luebbert
	Catalina Aragón García
	Cecilia Molina Cavazos
	César Leos Faba
	Edith Esthefanía García Torres
	Edna Marisol Quilantán Sánchez
	Fabela Valdez Rocío Guadalupe
	Francisco Antonio Corrales Castellanos
	Giselle Guadalupe Mendez Presas
	Grecia Monserrat González Balleza
	Julieta Ruth De León López
	Karen Ahtziry Lara Beltrán
	Karla Bernadetha De Hori Vega
	Luis Daniel Morales García
	Marbella Rubi Ceniceros Sierra
	Maricruz Martínez Meza
	Mariela Escalera Elizondo
	Maripaz Castillo Roque
	Mayra Sofía Leos Camacho
	Miguel Angel González Villasana
	Nayeli Lizeth Castellanos Jaime
	Oneida Olivares Jaime
	Regina González Saucedo
	Ricardo Sebastián Carvajal Rocha
	Samanta Yolanda González González
	Sanjuanita Hernández Pérez
	Sofía Magaña Zertuche
	Vanessa Guadalupe Liñan Cuellar
	Verónica García García
	Yareli Niño Adame

Fuente: Subdirección de Licenciatura, Coordinación de Área Curricular de Formación General Universitaria

Anexo 1.2 Estudiantes que participaron en concursos de extensión cultural y artística	
Concurso	Nombre
Altar de muertos	Grupo 1°06
	Alba Valeria Martínez Guerrero
	Alejandra Flores Sánchez
	Alondra Delgadillo Olvera
	Ana Julieta Morales Sepúlveda
	Ana Laura García Rivera
	Ana Sofia González Carballo
	Andrea Delgado Guerra
	Antonio Morquecho Olivares
	Ashli Denise Cantú Vázquez
	Astrid Reyna Martínez
	Bianca Briseida Cabrera López
	Brenda Judith Aguilar Ortiz
	Carlos Alfredo Murillo Garza
	Daniel Alejandro Martínez Castañeda
	Evelyn Nayeli Guerra Ibarra
	Fabiola Yamilett Arredondo Castillo
	Hugo Antonio Prado González
	Ilse Amayrani Castillo Treviño
	Ilse Andrea Lozano Rodríguez
	Ivonne Elizabeth Lucio Canales
	José María Rivera Bautista
	Karen Aide Ramírez Carrera
	Karen Lisseth Flores Padilla
	Karla María Cantú Alvarez
	Kassandra Patricia Cruz Ortiz
	Lourdes Karina Moreno Martínez
	Paola González Valadez
	Rosa Lucía Medina Gutiérrez
	Samantha Moncayo Rosales
	Susana Alejandra Minaya Chávez
	Tiare Alonso Delgado
	Valeria Astrid Ramírez Colorado
	Verónica Monserrat Martínez Reyes
	Yamile Zureyma Barrera Carranza
	Zouleth Esmeralda Moreno García
	Grupo 1°08
	Alexia Michelle Osorio Felix

Fuente: Subdirección de Licenciatura, Coordinación de Área Curricular de Formación General Universitaria

Anexo 1.2 Estudiantes que participaron en concursos de extensión cultural y artística	
Concurso	Nombre
Altar de muertos	Alma Daniela Tobias Ramos
	Andrea Carolina García Saldaña
	Andrea Cecilia Treviño González
	Bárbara Rodríguez Lucio
	Blanca Cecilia Chavira Gutiérrez
	Braulio Ian López Moreno
	Cantú Eric Ruiz Esparza
	Carolina Cerrillo Ontiveros
	Carolina Sarai Saldaña Garza
	Cindy Abigail Abrego Villarreal
	Claribel Maldonado Reyna
	Erika Janett Guerra Vázquez
	Frida Alejandra Moreno Torres
	Garza Vila Mariana Del Pilar
	Itzamar Dessire García Carballo
	Ivonne Azeneth Flores García
	Ivonne Yareisy Martínez Briones
	Jocelyn Montserrat Salas García
	Karina Fernández Cruz
	Karla Lizeth Martínez Muñoz
	Kerigma Saraí Anguiano Flores
	Laura Guadalupe Puente Moreno
	Luis Gerardo Ramos Lara
	Lydia Sabrina De La Rosa Flores
	María Fernanda Arvizu Hernández
	Marian Lizet Aguilera Villarreal
	Martha Daniela Breton González
	Melissa Fernanda Cano Cavazos
	Pamela Reyes Contreras
	Reyna Esmeralda Rodríguez Ortiz
	Ruth Eunice Cabello Ruiz
	Samantha Scarlet Guerra Mata
	Stephanie Vilchis Rocha
	Susana Quiroz Castaldi
	Teresa Carrillo Pérez
	Valeria Lissette Muñoz Lomas
	Yoanna Saraí Rivera Salcedo
	Grupo 1°10

Fuente: Subdirección de Licenciatura, Coordinación de Área Curricular de Formación General Universitaria

Anexo 1.2 Estudiantes que participaron en concursos de extensión cultural y artística	
Concurso	Nombre
Altar de muertos	Adrián Alvarado González
	Aleida Judith González Rodríguez
	Anabel Samantha Ramírez Noyola
	Andrea Paola Carrillo Salazar
	Andrea Sarahi González Rodríguez
	Carlos Armando Aguilar Ortiz
	Cecilia María Castillo González
	Fany Montserrat Infante Soto
	Gabriela Patricia Martínez García
	Garza Rebeca Martínez De La
	Georgina Mendoza Hernández
	Ivelise Algeria Cruz Alfaro
	José David Peraza Alvarado
	Julio César Alemán Aguilar
	Karol Ivet López Roman
	Katia Aylin González Flores
	Kenett Robledo Mireles
	Kevin Alexis Ramos Cuevas
	Lourdes Sarahi Garza Reséndiz
	Marcos Uriel Herrera Tamez
	María Fernanda Estrada Esqueda
	María Guadalupe Nava Palacios
	Mariela González González
	Melanie Iridian Castillo Velez
	Mónica Lisset Cantú Perches
	Natalia López Morales
	Samantha Lisette Rodríguez Soto
	Sofia Sarahi Martínez Rojas
	Wendy Carolina Alfaro Martínez
	Yulissa Yamileth Pérez Galvan
	Grupo 1°12
	Abraham Hernández Arriaga
	Alfredo Carrillo Cardenas
	Andrea Lilián Delgado García
	Carolina Garza Alanis
	Cecilia Alejandra Arredondo Rodríguez
	Cecilia Alejandra Cortes Flores
	Crisiel Nohemi García Leal

Fuente: Subdirección de Licenciatura, Coordinación de Área Curricular de Formación General Universitaria

Anexo 1.2 Estudiantes que participaron en concursos de extensión cultural y artística	
Concurso	Nombre
Altar de muertos	Cynthia Judith García Castillo
	Daniela Fernanda López Briones
	Diana Laura De León Noriega
	Dora Luz Cicero Moreno
	Gabriela Abigail Cantú Sosa
	Gabriela Cortes Cavazos
	Gabriela Monserrat Garza Valdés
	Iván Pedro Ibarra Alvarez
	JesúsAntonio De León Colunga
	Karla Gabriela López Narce
	Kevin Humberto García Davila
	Laura Fernanda Alvarez Rodríguez
	Lucía Coronado Rodríguez
	Marcela Alejandra Martínez Chimal
	Marcela Estupiñan Garza
	Melisa Castillo Martínez
	Michel Dávila Toba
	Moisés González Taracena
	Nayelli Andrade Gámez
	Nidia Adriana Barrera Coronado
	Oscar Armando Hernández Padilla
	Pedro Miguel Martínez Rangel
	Vanessa Cavazos Flores
	Violeta Yazmín López Rivera
	Yaneth Alejandra Castillo García
	Grupo 1°14
	Alicia Maribel Ovalle Villarreal
	Alondra Delgado Salazar
	Ana Jabneel Ontiveros Salas
	Ana Karen Reyes Martínez
	Ana Paula Gil Hernández
	Andrea Carolina González Ruelas
	Berenice del Carmen González Mendez
	Cinthia Berenice Martínez Castillo
	Damaris Montserrat Jaramillo García
	Diana Laura Mata Briones
	Edgar Eduardo Castro Alvarez
	Eliud Reynaldo Jaramillo Gaona

Fuente: Subdirección de Licenciatura, Coordinación de Área Curricular de Formación General Universitaria

Anexo 1.2 Estudiantes que participaron en concursos de extensión cultural y artística	
Concurso	Nombre
Altar de muertos	Exie Jackeline Briones Coronado
	Felix de Jesús Ochoa Leal
	Fernanda Espinosa Esparza
	Gladys Alejandra Cuellar Salazar
	Ileana Ivonne Gómez Palacios
	Ilse Abigail Barrón Ortiz
	Jazmín Samantha Jimena Garza Chacón
	Jennifer Montserrat De Los Santos Contreras
	Jessica Janeth Aguilón Carvajal
	Johnatan Alonso Valadez
	Jorge Luis García Flores
	Juan Tomas Molina Martínez
	Julia Montserrath Diaz Careaga
	Karime Aguilera Martínez
Fuente: Subdirección de Licenciatura, Coordinación de Área Curricular de Formación General Universitaria	

Anexo 1.2 Estudiantes que participaron en concursos de extensión cultural y artística	
Concurso	Nombre
Altar de muertos	Laura Alejandra Orta Morales
	Laura Daniela Castillo Lozano
	Manuel Octavio Garza Campos
	Mariel Yadira Gallegos Peña
	Martha Carvajal Faz
	Omar Missael García Bañuelos
	Paloma Alvarez Gómez
	Rafaela López Reyes
	Sebastián Gallardo Aragón
	Valeria Alejandra Cantú Bonilla
Fuente: Subdirección de Licenciatura, Coordinación de Área Curricular de Formación General Universitaria	

Anexo 1.3 Estudiantes de la Licenciatura en Nutrición que participaron en los equipos deportivos representativos de la FASPYN en el 2013

Abel Reyes Barajas
Abraham García Sosa
Abraham Mendez Rodríguez
Adrián Alvarado González
Adriana de la Rosa Zapata
Aide Nataly Ramírez Quintero
Alan Alonso Rivas Bravo
Aldo Bacco Lozano
Aldo David Cisneros Ovalle
Alejandra Rodríguez Jiménez
Alejandra Santos Esqueda
Alejandro Guerra Rivera
Alejandro Gutiérrez Cabello
Alejandro Gutiérrez Cabello
Alfonso Ezequiel Pastora Gómez
Alfonso Molina Medrano
Alma Zaired Moreno Bautista
Alondra del Carmen Mendez Mendoza
Amairani Molgado Sifuentes
América Cristal Alvarez Martínez
América Lizbeth Romero Saldivar
Ana Carolina Aguirre García
Ana Cecilia Escobar Álvarez
Ana Cecilia Lara León
Ana Gabriela Celedón
Ana Karen Martínez Ramírez
Ana Karen Treviño Arellano
Ana Lizbeth Espinoza Márquez
Ana Paola Berridi García
Ana Rocío Salinas Torres
Ana Sofía Cervantes Carrillo
Anaiza Elizabeth Martínez Granados
Andrea Alejandra Llanes Ruíz
Andrea Carolina Martínez Rodríguez
Andrea Elizabeth Flores Sias
Andrea Lizbeth Chávez Niño
Anel Martínez Martínez
Ángel David Martínez Guardiola
Ángel Mario de la Garza Hernández
Ángel Patricio Treviño Garza
Annaisa Bocardo Cepeda
Arely Aimeé Caballero Durham
Ariana Elizabeth Montoya Kelly
Ariane Itzel Betancourt Lira
Arisbeth Zulema Martínez Peña
Armando Vignau Cantú
Azael Cruz Peña
Azalia Carolina Moreno García
Bárbara Vianey Morales Camarillo
Berenice González Méndez
Betsua Atalia Cortez Santiago
Betsy Itzel Maldonado Cruz
Bianca Johana Martínez Martínez
Brandon Eduardo Ruíz Vázquez
Brenda Guadalupe García Varela
Brenda Jaqueline Velazquez de la Rosa
Brenda Sarahí Rodríguez Alonso
Bryan Leónardo Sayas Palmero
Calixtra Jasso Villanueva
Carla Michelle García Maciel
Carlos Armando Aguilar Ortiz
Carlos Damián Treviño González
Carlos Eduardo Barrera Morales
Carlos Eduardo Honorato Castro
Carlos Enrique Lina Tuckar
Carlos Humberto Pérez Montes
Carmen Andrea Valadez Grimaldo
Carolina Ancira Bacco
Carolina Morton Delgado
Carolina Reséndiz Cruz
Carolina Villegas Cajero
Cecilia Alejandra Cortez Flores
Cecilia Estenfanía Valdez Palacios
Cecilia Molina Cavazos
Cecilia Nataly Flores Martínez
Cecilia Teresa Ríos Reyes
Celia Galilea Valdez García
César Maximiliano Salinas Peralta
César Rivera Aguirre
César Santiago Sandoval Luciano
Citlalli Palacios Zarzoza
Clara Andrea Sandoval Sifuentes
Claudia Julieta Cervantes García
Claudia Lozano Arizpe
Crisiel García Leal
Cristal Santos Amador
Cristina Nayeli López Avila
Cristy Aguayo Cobos
Cynthia Abigail Hernández Martínez
Cynthia Elizabeth Chávez Camarillo
Cynthia Judith Oliva López
Daan Alexandros Jimenez Aranda
Dalia Leticia Muñoz Carlos
Daniel Alberto Vázquez Mendez
Daniel Aponte Castillo
Daniela Alejandra García Lozano
Daniela Alejandra Garza Serna
Daniela Estefanía Camarillo Gómez
Daniela Flores Salazar
Daniela Guadalupe Perales Alvarado
Daniela Hernández Gutiérrez
Daniela Mildred Pérez Garza
Daniela Perales Alvarado
David Eduardo Pérez de la Cruz
Devani Janeth Salazar Cortéz
Diana Laura Durán Nava
Diana Laura Martínez Valdez
Diana Paola Girma Pérez
Dora Gabriela Quiroga Hernández
Dyara Andrea González Sandoval
Edgar Oswaldo Quintero Domínguez
Edgar Uriel Furlong Espíritu
Edson Guadalupe Navarro Alvarez
Edson Omar Ortega Sánchez
Elide Jasso Ovalle
Elisa María Islas García
Eliss Georgina Bueno Gutiérrez
Eloisa Lizbeth Villegas Santos
Erick Alfonso Delgado Guerrero
Erick Daniel Sanchez Cabrera
Erick Roel Avendaño Maciel
Ernesto Castro Sánchez
Ernesto Viniegra Rodríguez
Esther Alejandra Galindo Leal
Ethel Michelle Muñiz Treviño
Eva Marisol Santana Olague
Evelin Nayelly Martínez Rodríguez
Evelyn Deniss Garza Hernández
Fabiola Yamilett Arredondo Castillo
Fátima Gabriela Torres Ortiz
Felipe de Jesús Rosales Oviedo
Felipe de Jesús Ruíz López
Fernanda Buenfil Quijano
Fernanda Estefanía Trujillo Rodríguez
Fernando Javier Gómez Franco
Francisco David Olvera Zamarripa
Francisco Josue Saldaña Fermin
Gabriel Iván Galván Martínez
Gabriela Almaguer Sánchez
Gabriela Monserrat Garza Valdes
Genaro Alfonso Hernández Macías
Gissel Karina Selva Sarti
Gloria Cecilia Torres Alvarado
Grecia Mariana Ruíz Aboytes
Hidai García Valdez
Hugo César Albiso Arteaga
Ilse Daniela González Díaz
Ilse Gisela Villarreal Aldana
Isaías Maximiliano Contreras Alanis
Isamar Sarahí Vázquez Ruíz
Ivette Sarai Acosta Jímenez
Ivonne Azeret Estrada Sanchez
Jasseth Ramírez Gutiérrez
Jesse Alan Martínez de León
Jessica Janeth Aguillon Carvajal
Jessica Judith Loredo Durán
Jessica Lilibeth Rodríguez Salas
Jessica Marlene Leal Aguilar
Jesús Ángel Mendez Delgado
Jesús Eugenio Jasso Gaytán
Jesús Gerardo Tellez Morales
JesúsGuerrero Salinas
Jesús Roberto Torres Reyes
Jonathan Daniel Reyna Aguilar
Jonathan Reyna Aguilar TN
Jorge Abraham González Flores
Jorge Alberto Pérez Martínez
Jorge Alejandro Salas Vizcaya
José Antonio Andrade Armendariz
José Antonio Cantú Galindo
José Bernardo Lozano Aujang
José Manuel Gómez Contreras
José María Rivera Bautista
José Roberto Gracia Garza
Juan Irving Carreón Delgado
Juan José Carrales Paez
Juan José Sosa Martínez
Juanylu Jasso Salazar
Julissa Alejandra Salazar Nunez
Karen Angélica Vázquez Rodríguez
Karen de Jesús Rodríguez Hernández
Karen Liliana Montes Valdez
Karina Liliana García Serna
Karina Lizeth Mendoza Zuñiga
Karla Angely Santos Solis
Karla Guadalupe Rodríguez Librado

Fuente: Subdirección Administrativa, Departamento de Extensión Cultural y Deportiva

Anexo 1.3 Estudiantes de la Licenciatura en Nutrición que participaron en los equipos deportivos representativos de la FASPYN en el 2013

Karla Magnolia Varela Riojas
Karla María Martínez Gutiérrez
Karla María Zavala Gerardo
Karol Ivet López Roman
Kassandra Cruz Ortiz
Kathia Deyanira González Campos
Kathia Samira Marín Araujo
Kathya Isabel Treviño García
Katia Anahli Chávez Marroquin
Katia Leal Soriano
Katia Sofia Rodríguez Lozano
Keila Paola Hernández García
Keira Anahí Flores Garza
Kenett Robledo Mireles
Kevin Emmanuel Avalos Benitez
Kevin Gaxiola Aguilar
Lariza Cristina Carmona Martínez
Laura Arely Valdez Calderón
Laura Paola Torres Reyes
Laura Yesely Aguirre García
Leslie Valeria Mendoza Fernández
Leticia de JesúsSaucedo
Lizeth Berenice Lizcano Ramírez
Lizeth Guadalupe González Villarreal
Lorena Rodríguez Ruíz de la Peña
Lucero Iridián Acosta Salinas
Luciely Roblez Carrizalez
Luis Abel Salazar Pedroza
Luis Ángel Peña Balboa
Luis Ángel Ventura Cervantes
Luis David Issac Hernández Mariscal
Luis Flores Ordoñez FBS
Luis Gerardo Estrada Alferez
Luis Humberto Urbina Vaquera
Luis Ricardo Hernández García
Luis Roberto Mota López
Marbella Gallardo Guajardo
María Areli Romero Ramos
María Cristina Díaz Uribe
María de los Ángeles Cortes Tristán
María Elena Winder Rodríguez
María Fernanda Moreno Pérez
María Fernanda Salgado Sagástegui
María Guadalupe Hernández Hernández
María Luisa Martínez Olvera
María Magdalena Flores Díaz
Mariana Beatriz Fuentes Martínez
Mariana del Carmen Martínez González
Mariel Elisa Rueda Vázquez
Mariela Enríquez Acevedo
Mariela Escalera Elizondo
Mario Gerson Salinas Valencia
Mario Rosendo Zepeda Pérez
Marlene Oliver Rodríguez Cavazos
Martha del Carmen Palacios García
Martha Idalia Galván Lozano
Martio Iván Chávez Martínez
Melissa Monthserrat Galván Melchor
Miguel Ángel Llamas Cantú
Miguel Ángel Radilla Abarca
Miguel Ángel Soto Lozano
Mildred Irlanda Coria Zalapa
Miriam Jazmin Hernández Gutiérrez
Miriam Lizeth Flores Arriaga
Mirna Lisette Rodríguez Elizondo
Monica Brillet Robles Alvarado
Mónica Malú Velázquez Esparza
Mónica Velasco Elizondo
Myriam del Carmen Murillo Tristán
Nahomi Giselle Vázquez Ochoa
Narda Fernández Espinoza
Nelly Daniela Ruíz Castillo
Norberto Contreras Victorino
Olga Nayeli Olvera Robles
Omar Alejandro Manríquez Ortíz
Orlando Yahir Cueto Sauceda
Oscar Alberto Delgado de Luna
Oscar Alberto López González
Osvaldo López Padrón
Osvaldo Puente Roque
Pamela Edith Orozco Mireles
Paola Madeline Ruíz Reyes
Patricia Mayela Soto García
Paula López Quiñonez
Pedro Javier Bazaldua García
Pedro Miguel Martínez Rangel
Priscila Aime Treviño Garza
Ramiro Israel Mata Dominguez
Raúl Alejandro Hernández Yañez
Raúl Castillo García
Raúl Eduardo Plascencia Ramos
Rebeca Garza González
Rebeca Moreno Rodríguez
Rosa Eva Cedillo Mireles
Rosa María Ortíz Martínez
Rosario Rivera Rocha
Rosendo Mario Zepeda Pérez
Ruth Edith Peña Mata
Sabrina Sharon Soto de la Torre
Samantha Domínguez Davalos
Samantha Monserrat Alemán Sánchez
Samuel Alejandro Pérez Magdaleno
Samuel Candiani Quñonez
Sandra Elizabeth Ibañez López
Sandra Leticia Montemayor Leija
Sandra Marlen González Peña
Santiago Irineo Melendez Cortes
Santiago Ruben Santoyo García
Sarai Enedelia Velázquez Cantú
Saul Caleb Salinas Mejía
Sergio Alejandro Fernández Alvarado
Sergio Daniel Castillo Rodríguez
Sheila Eli Gámez Aguilar
Silem Arzola Gómez
Sofía Alejandra Alvarado Solis
Sonia Marisol Garduño de Orta
Stephani Sarahí López del Ángel
Stephanie Denise Zambrano Ayala
Tatiana Maleny Argaiz Oyerdives
Valeria Elizabeth Villarreal Guerra
Valeria Lizeth Cabrales Alonso
Valeria Miyar Gutiérrez
Vanessa Villarreal García
Velia Garza Saldaña
Verónica Bazaldua Ledesma
Victor Reynaldo Alanis Sierra
Victoria Monserrath Báez Ayala
Viridiana Martínez Gómez
Wendy Daniela López Cuevas
Yarecy Anahí Pérez García
Yazmin Alejandra Moreno Valles
Yeyetzin García Cruz
Yofranny Colunga Medina
Yohuali López Torres
Yoloxochitl Gil Hernández
Yuliana Sánchez Treviño
Zaide del Llano Cepeda

Fuente: Subdirección Administrativa, Departamento de Extensión Cultural y Deportiva

Anexo 1.4 Ranking torneo intra universitario agosto-diciembre 2014

Deportes / Dependencia	Ajedrez		Atletismo		Basquetbol		Beisbol	Boliche		Box		Ciclismo		Fronton	F. Americano	Futbol		Rapido	Futbol	Soccer	G.Animacion	Halterofilia		Handball		Judo		Karate		Lima	Lama		Lucha Olimpica		Natacion		Raquetbol		Softbol	Tae kwon do		Tenis		Tenis de mesa		Tochito	Voleibol		Voleibol de Playa		Semestre ago-dic/14	Lugar
	F	V	F	V	F	V		F	V	F	V	F	V			F	V		F	V		F	V	F	V	F	V	F	V	F	V	F	V	F	V	F	V	F	V	F	V	F	V		F	V	F	V	Total	
Contaduria	90	95	95	95	100	95	87	100	95	100	100	81	95	100	95	100	95	100	95	95	100	95	95	84	81	87	100	95	95	90	100	87	100	95	100	87	100	100	100	100	90	95	95	95	95	100	100	100	4569	1
Mecanica	81	100	90	90	90	100	100	87	100	95	95	100	100	87	100	90	100	90	100	87	95	100	90	95	90	100	84	100	100	100	95	100	95	100	87	100	95	87	95	90	87	100	100	100	90	95	95	95	4542	2
O. Deportiva	87		100	100	84	69	81	81	78	87	87	90	72	90	81	95	84	95	90	63	81	78	100	100		90	72	75	78	84	84	69	72	87	95	84	90	95	84			81	87	81	100	81	90	87	3739	3
C.Quimicas	69	78	87	87	95	90	54	75	90				75	84	72	84	87	54	69	66	90	84	81	90	72	75	66	84	63	95	81	78	87	84	84	81	51	60	81	84	72	72	84	78		78	84	81	3436	4
Arquitectura	75	75	81	66	54	87	84	90	84		90				78			84	87	100	84	90	78	87	100	95	95	90			87	84	75	72	78		84	78	90	78	95	84	81	90	75	75	69	84	3233	5
Medicina	72	87	69	84	63	75	66	84	87	90	84	95	87		69		90	57	81	72	78	87			84	81		87	90	78	90	90	81	90			75	48	75	72	100			51	84	72	81	72	3078	6
S. Publica	78	72	66	69	87	81	57	78	81		78			78		78	81	81	57	78	87	81	84		75	72	78	78	84	72			66	63	81	78	54	66	72	87	57		72	54	81	45	75		2862	7
Derecho			78	81	84	66	95				81		90		87		78	87	84	84					90	84	87	81	72	75		95	57	66			87	78	69	72	72			66	87	54	87	69	2443	8
Psicologia			75	72	78	78									63	81		75	48	90				72	95	78	90	69				84	60			72	90	60			87	78	63	45	63	60	63	1889	9
Matematicas	95	90	72	78	63	57	48				72							45	72	60				78			69			69		78	63	69				60	60	57	84	90	90		51	42	66	60	1838	10
Comunicación					78	75	63	95				84			57	75	75	66	63	75					72		84	69			81		81		90		78			72	72			75	48	60	57		1745	11
Biologia			84	75	72	60	42					78	78					63	39	54							78	69	81	87			90	81			60	60	66	95	54	78	75	42	30				1691	12
C. Politicas			54	57			69								60	87	69	63	78	72						66			69	63		69		78		90	57	84	60				72	78	36	72	66	1569	13
Ing. Civil	84		57	63	66	84	75								84				66					81					66	81		78	54	75				78	87	75	81			48		90		90	1563	14
Odontologia	100		60	60	72	66	60					87			75			75	75		75	75																63							57	60	66	78	78	1282	15
Filosofia		84	63		57	71												51	57						78	69							69	60				78	63	81	78	75		60	57				1151	16
A. Visuales						48												81	60	51									72	75			60	60				66	78	57	75				42				825	17
Enfermeria					51	45							84			72		42	36	81										87	66							60	60					69	69				822	18
Agronomia					48	54	78								33			51	45													84										72		69	45	27	39		75	786	19
Veterinaria					39		51						81		33		72		51	57					72		63																		84				603	20
T. Social					42													69															54				48	81	60					87				441	21
Forestales							45								27			39	42																												57	63		273	22
C. Tierra					45		72								27																															48			192	23
Economia											78																													72									150	24

Anexo 1.5 Estudiantes que cursaron el Área Curricular de Libre Elección (ACLE) Enero-Junio 2014		
Opción ACLE	Estudiante	Institución
Prácticas Profesionales	Andrea Cecilia García Quiroga Dayra Thaís Acosta Flores	Hospital San José
	Nutrición Clínica	Instituto Nuevo Amanecer
	Sonia Marisol Garduño de Orta Alejandra Reyna Villarreal Rocío González Rangel Lorena Barragán Albo	Clínica de OA FASPYN
	Alejandra Cervantes de la Fuente Andrea Elizabeth Segovia Valdes Vanessa Abigail Rodríguez Cantú	IMSS Delegación Regional (Prevenimss)
	Nelly E. Almaguer de la Garza Karla Marina Osuna Vázquez	IMSS Delegación Regional (Coordinación de Nutrición y Dietética)
	Coral García Guevara Lilia Giovanna Cárdenas Garza	CardioLink
	Claudia Marcela Castillo Treviño Mara Alejandrina Delgadillo M	Preparatoria 9
	Mónica Susana Wong Boren Padrón Yolanda Carolina Arizmendi Villarreal	ISSSTE Constitución
	Brenda Denisse Avilán Salas	Hospital Universitario (ENC)
	Eréndira Ruiz Lara Karen Izbeth Jaime González Lorena Negrete Martínez	Hospital Universitario (Pediatría)
	Diana Lizbeth Soto Galarza	ISSSTE Clínica de Medicina Familiar Guadalupe
	Marcela Patricia Garza Martínez	Clínica Sociedad Cuauhtémoc y Famosa
	Alejandra Maldonado Ramos Norma Angélica López Rodríguez	Clínicas del Azúcar
Prácticas Profesionales	Ivette Haro Espinosa Nutrición en Deportes Sofía Montemayor Frías	Centro Acuático Olímpico Universitario (CAOU)
	Ana Karen Cantú Flores Azalia Carolina Moreno García	DGD Auténticos Tigres (Americano)
	Elisa María Islas García Martha Idalia Galván Lozano Mayela Esthela Estrada Yañez Stephanie Deyanira Coronado Vera	DGD Equipos representativos
	Bianca Johana Martínez Martínez María Isabel López Castillo	INDE
Prácticas Profesionales Nutrición en Servicios de Alimentación	Adelaida María Simón Arredondo	IMSS #5
	Estela Cabrera Azuara Daniela Perales Alvarado Isaac Picón Hernández Leasly Salazar Leal	INDE
	Maríanela García Villarreal	UDESAN
Prácticas Profesionales Nutrición Poblacional	Stephanie Medina Garza	DIF Cadereyta
	Carolina Cantú Martínez	DIF Capullos
Fuente: Subdirección de Licenciatura, Coordinación Técnica de Licenciatura		

Anexo 1.5 Estudiantes que cursaron el Área Curricular de Libre Elección (ACLE) Enero-Junio 2014		
	Ariel Charles Ponce Gilberto Amaro Osejo Jorge Abraham González Flores Josue Armando Cantú Valdez	Hospital Zambrano Hellion: Instituto de Cardiología y Medicina Vascular
	Luis Alfonso Lory Morales	Facultad de Ciencias Biológicas/UANL
Estancia de Investigación	Alan Azaed Garza Ayala Alma Stefania Carbajal Collins Armando Vignau Cantú Astrid Garza García Cecila Uranga García Celeste Alejandra Alzaraz Reza Claudilla Padilla Vela Coral García Guevara Denisse Vázquez Ontiveros Diego Fonseca Rivera Erik Alfonso de Jesús Delgado Guerrero Esther E. Ramírez Villarreal Fabiola Fuentes de la Fuente Gisela Berenice Reyes Cardona Homero Villarreal Salas Janeth Esmeralda Flores Monsivaís Joel Sainz Zermeño Karla Alejandra Serrato Sánchez Leticia García Villarreal Lilia G. Cárdenas Garza Luis Francisco Santillán Miranda María Magdalena Flores Díaz Martha Fernanda Salazar Salazar Pamela Cantú Villarreal Sandra Isaura Galván González Stephany Isabel Adame Pérez Verónica Bazaldúa Ledesma Victoria Sandoval	Facultad de Salud Pública y Nutrición/UANL
Unidades de Aprendizaje	Abraham Jonathan. Toledo Pérez Adriana Alejandra Pérez Ayala Adriana Berenice García de la Rosa Adriana Janeth Esparza Flores Adriana Marisol Padrón López America L. Romero Saldivar América Melissa Reyna Flores Anahí Elizabeth Martínez Rodríguez Anaiza E. Martínez Granados Anna Gabriela González Casanova Armando Vignau Cantú Astrid Garza García Brenda Guadalupe García Varela Carolina Morton Delgado Carolina Resendiz Cruz Cecilia Malo Casas Cecilia Uranga García Celeste Alejandrina Alcaraz Reza Claudia Padilla Vela Cristal Santos Amador Elena Azeneth Vázquez Valdez Elky Yadira Lizbeth Trejo Hernández Fabiola Fuentes de la Fuente	
Fuente: Subdirección de Licenciatura, Coordinación Técnica de Licenciatura		

Anexo 1.5 Estudiantes que cursaron el Área Curricular de Libre Elección (ACLE) Enero-Junio 2014		
Facultad de Salud Pública y Nutrición/UANL	Gabriela Patricia Ayala Cuevas Gabriela Suarez Hinojosa Gisela Berenice Reyes Cardona Gloria Anarely Cavazos Morales Irma Mayela Elizondo Cabriales Juanita Alejandra Garza Tovar Judith Celestina Rodríguez Rodríguez Karen Izbeth Jaime González Karen Liliana Montes Valdez Karen Vanessa Colorado Saenz Karla Alejandra Serrato Sánchez Leticia García Villarreal Lizeth Guadalupe Contreras Villagrana Lucero Estefanía Elizondo Guerra Luis Francisco Santillan Miranda Marcela Patricia Garza Martínez Margarita Navarro Guzmán Margarita Zazil U Garza Medina María Isabel López Castillo Mariana Cardona Mejía Mariana Romo Cárdenas Maricela García González Mariela Enríquez Acevedo Mariela Leal Moreno Marlen González Garza Martha Fernanda Salazar Salazar Martha Lucía Calderón Rosales Mauricio Antonio Tamez Ramírez Mayra Jazmin Bonilla Cantú Melissa María González García Norma Araceli de la Cruz Dávila Pamela Cantú Villarreal Paola Manuel Martínez Patricia Rocío Castro Rojas Samantha Mendoza Hinojosa Sandra Isaura Galván González Sara Denisse Almanza González Susana Estafanía Rodríguez Alonso Tania Marcela Morales Tamez Valeria Garza Elizondo Verónica Bazaldúa Ledesma Victoria Karina Martínez Figueroa	Facultad de Salud Pública y Nutrición/UANL
Fuente: Subdirección de Licenciatura, Coordinación Técnica de Licenciatura		

Anexo 1.6 Estudiantes que participaron en las muestras del Programa Emprendedor	
Adriana Guadalupe Davila Alday	Mayra Cecilia Bernal Sanchez
Alejandra Briones Rodríguez	Medina Vidales Karen Guadalupe
Alejandra Mayela Cabrera García	Mendez Silva Cynthia Nicole
Alexia Barron Mora	Mexicano Rico Olga Lorena
Ana Carolina Aguirre García	Mildred Irlanda Coria Zalapa
Ana Cecilia Escobar Alvarez	Miranda Cavazos Marisol
Ana Sofia Cervantes Carrillo	Montalvo Guajardo Ana Silvia
Analucía Cantú Casares	Montañez Meza Victoria Berenice
Andrea Guadalupe Barajas Alonso	Montellano Verastegui Elvia Lorena
Angel Mario De la Garza Hernández	Montemayor Delgado Cecilia
Ariane Itzel Betancourt Lira	Montes González Adriana Sofia
Azeneth Carrillo García	Montes Gutiérrez Alejandra Danae
Blanca Marisol Cortes Arellanes	Montoya Garza Katia Lizeth
Brenda Azucena Cherety Garza	Morales Leal Katia Alejandra
Briseño Ana Karen De la Fuente	Morales Martínez Cynthia Aracely
Carolina Águila Alvarado	Moreno Delgado Mildred Saide
Cassandra Berenice Cerda Olvera	Moreno García Jael Fernanda
Claudia Giselle Chávez Chávez	Moreno Ruvalcaba Myriam Valeria
Danahe Escot Cardosa	Moreno Valles Yazmin Alejandra
Delia Vanessa Buentello Mancillas	Mota López Luis Roberto
Denise Aimee Castillo Corpus	Muñoz Carlos Dalia Leticia
Erasmo de Jesús Alvarado Celestino	Muñoz Gómez Lesley Abigail
Erendira Leilani Alvarado Gómez	Muñoz Martínez Ingrid Kassandra
Erick Gilberto Bañuelos Arreguín	Myriam Elizabeth Corona Flores
Erick Roel Avendaño Maciel	Natali Alvarado Preciado
Andrea Isabel Facundo Rodríguez	Navarrete Guerra Mahrai Areli
Fernández Rodríguez María Antonieta	Navarro Alvarez Edson Guadalupe
Flores Chacón Dulce Paloma	Navarro Cabello Erika Lorena
Flores Leal Alejandra Vanessa	Norma Angélica Aguilar Salvador
Flores Martínez Kimberly	Okairy Yaressi Elizondo Arizpe
Flores Martínez Vanessa Karina	Omar Rodrigo De la Rosa García
Flores Ochoa Wendy Esperanza	Orona Calvillo Gisselle Jocabeth
Flores Rangel Bridni Nayeli	Orpinel Grajeda Mariana Lizette
Francisco Alfredo Enríquez Baez	Ortiz Gómez Karen Belen
Fuentes de la Fuente Pamela	Ortiz Reyna Monica Alejandra
Gallegos Flores Elaine Anahid	Oscar Alberto Delgado de Luna
Gallegos Sanchez Laura Berenice	Pachuca Villarreal Paulina Margarita
Galvan Bernal Gabriela	Paez Nuñez Maríafernanda
Galvan González Julieta	Pamela De León Treviño
Galvan Martínez Cinthia Lizette	Paola Balderas Villarreal
Fuente: Subdirección de Licenciatura, Programa Emprendedor	

Anexo 1.6 Estudiantes que participaron en las muestras del Programa Emprendedor	
Gámez Aguilar Sheila Eli	Paramo Rodulfo Jessica Lizeth
Gámez García Perla Karen	Peña González Martha Patricia
Gámez Maravilla Karla Paola	Peña Jimenez Patricia Kristal
García Cepeda Clarissa Lizbeth	Peña Vázquez Gloria Itzel
García de la Rosa Roberto Manuel	Pereyra Garza Wendy Alejandra
García Diaz Rubi Alejandra	Pérez Castillo Alicia Nailea
García Garza Alejandra Paola	Pérez Magdaleno Samuel Alejandro
García Garza Wendy Carolina	Pérez Sanchez Angela Stephanie
García Hernández Fernanda Anahi Guada	Pérez Tijerina Cecilia Denisse
García Hernández Osiris Maribel	Perla Mayela De la Garza Arriaga
García Ortiz Deyanira Norma	Posada Vázquez Dora Alicia
García Pérez Karla Patricia	Preciado Silva Miriam Patricia
García Puente Jessica Gissell	Priscilla Bueno Gutiérrez
García Quirino Angela Rebeca	Quintanilla González Mayela
García Ruiz José Juan	Quintero Dominguez Edgar Oswaldo
Garza González Elena Lizeth	Quiroz Arellano Valeria
Garza González Rebeca Sue	Ramírez Arguello Juliana Karimy
Garza Padilla Karen Virginia	Ramírez Quintero Aide Nataly
Garza Ramos Katya Cristina	Ramírez Salinas Leticia
Garza Treviño Juliana	Ramírez Villanueva Dafne Raquel
Garza Urbina Bethany	Ramos Cortes Miriam Lizeth
Garza Villarreal Mariana Edith	Rangel Gaytán Patricia
Gloria Estefany Carrizales Rodríguez	Rangel Sauceda Ana Laura
González Cruz Raul	Rebeca Esperanza Arias Hernández
González de Los Santos Frida Patricia	Rebolloso Elizondo Miguel Alejandro
González Fernández Andrea Sofia	Reyes Briseño Karina Claribel
González Flores María Norma	Reyes Gallardo Eric Ruben
González Gutiérrez Raquel Idalia	Reyes Luevano Paola Sarahi
González Llera Wendy Abigail	Reyes Sanchez Susana Beatriz
González Llerena José Luis	Reyes Silva Martha Eunice
González Moran Fernando	Reyna Pequeño Edith Samanta
González Rocha JesúsEduardo	Ríos Hernández Mayleen Ivette
González Sandoval Dyara Andrea	Rivas Bravo Alan Alonso
González Tamez Karla	Rodríguez Alonso Brenda Sarahi
González Villarreal Daniela Alejandra	Rodríguez Cepeda Brenda Lizeth
Graciela Alejandra Duque Montemayor	Rodríguez Chávez Myriam Pamela
Griselle Abigail Casas González	Rodríguez Gardea Natalia
Guajardo Terrazas María Fernanda	Rodríguez Lozano Katya Sofia
Guerrero Medina Karen Lissette	Rodríguez Salazar José Ignacio
Guerrero Morón Laura	Rodríguez Sierra Magdiel Anakaren
Fuente: Subdirección de Licenciatura, Programa Emprendedor	

Anexo 1.6 Estudiantes que participaron en las muestras del Programa Emprendedor	
Guevara Mendoza Natalia Abigail	Rodríguez Zapata Yuliana Magaly
Gutiérrez Alvarez Kelsy Adriana	Romero Pineda Abigail
Gutiérrez Ramos Anniela Olivia	Rosas Avalos Monica Alejandra
Gutiérrez Zarur Emely Mayela	Rosiano Chaires Ilse Anali
Guzman Torres Barbara Yamile	Ruiz Camarillo Crystal Mayrubi
Hamdan Garza Narda Auxiliadora	Ruiz Salcedo Brandon
Hernández Gaytan Yessica Michel	Salas Vizcaya Jorge Alejandro
Hernández González Karen Yahaira	Salazar Contreras Mayra Aidee
Hernández González Leslie Aglae	Salazar Cruz Dariela Betzabe
Hernández Gutiérrez Miriam Jazmin	Salazar de la Rosa Marisa
Hernández Mariscal Luis David Isaac	Salazar Delgado Gabriela Maríazel
Hernández Medina Karina Gissela	Salazar Herrera Ileana Daniela
Hernández Salazar Andrea Estefania	Salazar Vázquez Mayra Nelly
Hernández Yañez Raul Alejandro	Saldivar Ruiz Cinthia Paola
Herrera García Andrea Jaqueline	Salinas Garza Tania Daniela
Herrera Medina Jair Gilberto	Salinas Mejia Saul Caleb
Herrera Valdez Katya Beatriz	Salinas Peralta César Maximiliano
Hoyuela Treviño Julissa	Salinas Zarzosa Liliana Abigail
Hugo César Albiso Arteaga	Sanchez Carreón Yesenia
Irlanda Cruz Hernández	Sanchez Garza Aliza Adoraim
Jackelin Anahi Arévalo Hinojosa	Sanchez Trevino Sandra Janeth
Jaramillo Lara Karla Johanna	Sandoval Martínez Mariana
Jasso Villanueva Calixtra	Sanjuana De León Reyes
Jessica Cantú Castellanos	Santiago del Angel Santos
Jiménez Pulido Alma Alejandra	Santos Rodríguez Renee Herbert
Jorge Alfredo Cornejo Hernández	Santos Solis Karla Angely
Juan Irving Carreón Delgado	Saucedo Martínez Lizeth
Juárez Garza Andrea del Carmen	Saucedo Martínez Martha Aurora
Juárez Juárez César Alejandro	Saucedo Nuñez Claudia Michelle
Karen Daniela Castrejón Aranda	Segovia Mar Metstli Judith
Karen Elizabeth Esparza García	Selvas Sarti Gissel Karina
Karla Montserrat Castillo Mireles	Sierra López Fátima
Katia Abigail Casimiro Ordaz	Silva Moncada Patricia
Katia Guadalupe Aguirre Pérez	Solís Garza Eduardo
Katya Lucero Cabriales Amador	Soriano Sanchez Vianney Verónica
Lariza Cristina Carmona Martínez	Stephany Sharlot De la Cruz Villalobos
Leal Garza María Rosalinda	Tamez Marroquín Kenia Guadalupe
Leos Herrera Joel	Tavares Valdez Hilary Abril
Linda Lissette Del Bosque González	Tejada Lozano Fabiola Eugenia
Linda Melissa Carrera Coronado	Torres Martínez Brenda de Jesus
Fuente: Subdirección de Licenciatura, Programa Emprendedor	

Anexo 1.6 Estudiantes que participaron en las muestras del Programa Emprendedor	
Liñan Tuckar Carlos Enrique	Trejo Reyes Gian Carlo
López Almaguer Katia Lizeth	Treviño Casanova Karina Lizbeth
López del Angel Stephani Sarahi	Treviño Garza Angel Patricio
López García Adriana Karina	Treviño Mendoza Teodulo Ricardo
López Muñiz David	Trigueros Elizondo Rosalinda
López Silva Yaretzi Patricia	Urrutia Cantú Jessica Patricia
Loza Benavides Zulema Astrid	Valadez Grimaldo Carmen Andrea
Lozano Hernández Nelson Iván	Valdés Muñoz Citlalli
Lozano Mayor Silvia	Valdez Loera Christopher Iram
Lozano Ortiz Silvia Judith	Valentín del Angel Katya Lizeth
Lozano Pérez Laura Cristina	Valeria Alejandra Escobedo Castrellón
Lozano Rodríguez Daniela Alejandra	Valeria Cabriales Aguilera
Lucio Muñoz Karen Itzel	Valery del Carmen Cisneros Monsiváis
Lucio Zapata Jackeline Keliyojana	Valerya Alejandra Acosta Valdez
Luis Alberto Alemán Mata	Vargas Rivera Cristal Natividad
Luis Gerardo Estrada Alferez	Vasquez Herrera Mariela
Lumbreras Figueroa Kate Alejandra	Vázquez Gómez Aurelio
Luna Arellano Diana Nohemi	Vázquez Martínez Rene Rolando
Macías Hernández Ismael	Vázquez Zamarrón Stefany Janeth
María de los Angeles Cortes Tristán	Vázquez Zarzoza Nidia Amparo
María Fernanda Cortés Ozuna	Vela Eraña Estefania
María Teresa Barrios Caballero	Verónica Isabel Carreño Degollado
Mariana Cadena Benavides	Victor Andrés Ayala Rodríguez
Maricarmen Elizalde Elizalde	Villalobos Martínez Rita Guadalupe
Mario Iván Chávez Martínez	Villanueva Alarcon Victor Hugo
Marquez Gutiérrez Alma Elizabeth	Villarreal García Valeria Lizeth
Martínez Barrera Estefania Verónica	Villarreal Marroquín Karen Elizabeth
Martínez Cordero Silvia Guadalupe	Willis Garza Sofía Alejandra
Martínez García Diana Michelle	Yarely Berenice Davila Cisneros
Martínez Garza Ingrid Abigail	Yessica Lizbeth Cantú Velazquez
Martínez Guerrero Claudia Vanessa	Yolanda Alicia De Zamacona Martínez
Martínez Martínez Anel	Zambrano Ayala Stephanie Denise
Martínez Moran Abril Casandra	Zuñiga Ortega Fátima Daniela
Martínez Muñiz Marta Nely	
Martínez Olvera María Luisa	
Martínez Reyna Alba Dehira	
Martínez Rodríguez Evelyn Nayelly	
Martínez Tamayo Sandy Guadalupe	
Martínez Valdés Diana Laura	
Mata Dominguez Ramiro Israel	
Fuente: Subdirección de Licenciatura, Programa Emprendedor	

Anexo 1.7 Estudiantes que asistieron al 27° Congreso Nacional de la Asociación Mexicana de Miembros y Facultades de Nutrición (AMMFEN)	
Abril Abigail Castillo López	Jennifer Torres Limón
Adriana Elizabeth Chávez Rivera	Jessica Gissel García Puente
Airam Lorena Aguilar Velazco	Jesús Alberto Hernández Vega
Albadelia Reyna Treviño	Jesús Adrián Cervantes Noriega
Alejandra Ayala Rangel	Jonathan Lerroy Fernández Galván
Alejandra Isabel Ortega	José Brandon Contreras Ramos
Alejandro Gómez González	Karen de Jesús Rodríguez Hernández
Alicia Aguirre Avilés	Karen Natalia Cuellar Rivera
Ana Gabriela Julián Cardoza	Kenia Itzel Zuñiga Morales
Ana Karen López Navarro	Kenia Ynelly González de León
Ana Luisa Cerda Rodríguez	Kenia Zuñiga Morales
Ana Sofia Benítez Martínez	Laura Otero Bautista
Anaid Alexis Solis Cisneros	Leticia Ramírez Salinas
Analí Cárdenas Campos	Lileny Guadalupe López Ordaz
Bleyda de la Cruz Duque	Liliana Lucila Ramírez García
Carolina Cantú Martínez	Lizbeth Guadalupe Cavazos Silva
Cindy Yudith Suarez Garza	Lucero Aseneth Alonso Hernández
Clara Andrea Sandoval Sifuentes	Luis Ángel Peña Balboa
Claudia Rocío Guadalupe Aldaba Rodríguez	Luis Carlos Paez Martínez
Daniela Treviño Bermea	Ma. Elena Winder Rdz
David Jonathan Elizondo Garza	Mahrai Areli Navarrete Guerra
Devani Janeth Salazar Cortez	María Isabel Rangel Ríos
Diamantina Herrera Garza	María Magdalena Cantú Gutiérrez
Diana Barbara Rocha Medellin	Mariana Diaz de los Santos
Diana Joséfina Rodríguez Irigoyen	Mariana Gutiérrez Álvarez
Diego Fonseca Rivera	Mariel Mendiola Colchado
Dulce Karina Mendez Muñiz	Marisol Miranda Cavazos
Edwyn Omar Cruz López	Mayleen Ivette Ríos Hernández
Eliss Georgina Bueno Gutiérrez	Mayte Villarreal Sandoval
Elizabeth Arroyo Robledo	Melissa Anahí Torres Vega
Elizabeth Torres Osuna	Melissa González Castro
Erika Elizabeth Herrera Esparza	Mirna Lisette Rodríguez Elizondo
Erika Elizondo Cornejo	Mónica Rodríguez Covarrubias
Estivalis Mtz Rodríguez	Nora González Loera
Eva Marisol Santana Olague	Olivia Mayorga Bautista
Eva Rodríguez Renteria	Olympia Aguilar Hernández
Fabiola Citlalli Ramos Martínez	Perla Rocío Luna Ramos
Fernanda Iraís Arteaga Ortíz	Ricardo Javier Pérez Rodríguez
Flor Paramo Rodulfo	Sandra Elisa Piña Lozano
Gabriela Galvan Bernal	Sandra Martínez Salinas

Anexo 1.7 Estudiantes que asistieron al 27° Congreso Nacional de la Asociación Mexicana de Miembros y Facultades de Nutrición (AMMFEN)	
Grecia Lizeth Garza Pérez	Stephany Isabel Adame Pérez
Hilda Guadalupe Franco Duarte	Tania Marcela Morales Tamez
Ingrid Kassandra Muñoz Martínez	Tania Rios Campos
Isaias Maximiliano Contreras	Tania Rodríguez Alvarado
Isamara Carolina Naranjo Ponce	Valeria Lizeth Cabrales Alonso
Isthar Itzel Espinoza Rodríguez	Wendy Rojas Cavazos
Ivonne Martínez Cuevas	Zaida Itlzel Garza Patoni
Jaime Guillen Zacarías	Zaida Thalia Rosales Ventura
Jania Mariel Cárdenas García	

Anexo 2.1 Programa del Congreso

Anexo 2.2 Programa Anual de Educación Continua

Programa de educación continua 2014
Facultad de Salud Pública y Nutrición

XV Diplomado de Nutrición Clínica
Duración: 100 horas
Coordinadora: MSP Magdalena Soledad Chavero Torres, NC
Fecha: 27 de febrero al 28 de junio
- Módulo I: 27, 28 de febrero y 1 de marzo
- Módulo II: 27, 28 y 29 de marzo
- Módulo III: 10, 11 y 12 de abril
- Módulo IV: 29, 30 y 31 de mayo
- Módulo V: 26, 27 y 28 de junio

Horario: Jueves y viernes de 16:00 a 21:00 hrs.
Sábado de 8:00 a 13:00 hrs.

Dirigido a Profesionistas del área de la salud: nutriólogos egresados o con el 90% de la licenciatura, médicos y profesionistas de la salud con previos conocimientos de nutrición (Diplomado o Maestría de Nutrición) que cumplan con el perfil deseado.

III Simposio de Nutrición Clínica: Implicaciones clínico-nutricionales de la composición corporal y su asociación con enfermedades crónicas
Duración: 6 horas
Comité organizador: Programa Educativo de la Especialidad en Nutriología Clínica, Cuerpo Académico de Nutrición Clínica y Áreas de Formación en Nutrición Clínica
Fecha: 1 de marzo
Horario: Sábado de 8:00 a 14:00 hrs.

Dirigido a Nutriólogos y estudiantes de Licenciatura en Nutrición y de la Especialidad en Nutriología Clínica; personal profesional del área de la salud interesado en Nutrición Clínica-hospitalaria.

Curso: Emprende tu consulta nutriológica
Duración: 20 horas
Coordinadora: ENC María de la Luz Pérez Ávila, NC
Fecha: 13, 14 y 15 de marzo
Horario: Jueves de 14:00 a 19:00 hrs
Viernes de 9:00 a 18:00 hrs.
Sábado de 8:00 a 14:00 hrs.

Dirigido a Licenciados en Nutrición y estudiantes de último año de la Licenciatura en Nutrición.

Taller: Técnicas de elaboración de bebidas, jugos y néctares saludables
Duración: 10 horas
Coordinadora: MC Beatriz Villarreal Arizpe
Fecha: 28 de junio y 5 de julio
Horario: Sábado de 8:00 a 13:00 hrs.

Dirigido a público en general.

Diplomado de Soporte Nutricio
Duración: 90 horas
Coordinadora: ENC María de la Luz Pérez Ávila, NC
Fecha: 5 de junio al 16 de agosto
- Módulo I: 5, 6 y 7 de junio
- Módulo II: 19, 20 y 21 de junio
- Módulo III: 3, 4 y 5 de julio
- Módulo IV: 25 y 26 de julio
- Módulo V: 14, 15 y 16 de agosto

Horario:
Módulo I al III
- Jueves de 14:00 a 19:00 hrs.
- Viernes de 9:00 a 18:00 hrs.
- Sábado de 10:00 a 14:00 hrs.

Módulo IV
- Viernes de 9:00 a 18:00 hrs.
- Sábado de 8:00 a 14:00 hrs.

Módulo V
- Jueves de 14:00 a 19:00 hrs.
- Viernes de 10:00 a 17:00 hrs.
- Sábado de 10:00 a 13:00 hrs.

Dirigido a Licenciados en Nutrición y estudiantes de ultimo año de la Licenciatura en Nutrición.

Curso: Marketing nutricional, estrategias para iniciar un consultorio exitoso
Duración: 20 horas
Coordinadora: MND Claudia Alejandra García Quiroz, ED
Fecha: 5, 12, 19, 26 de junio
Horario: Jueves de 16:00 a 21:00 hrs.
Dirigido a Nutriólogos egresados o estudiantes de Licenciatura en Nutrición con el 90% de la carrera.

Seminario: Nutrición para corredores
Duración: 6 horas
Coordinadora: ENC Leticia Márquez Zamora
Fecha: 12 de julio
Horario: Sábado de 8:00 a 14:00 hrs.

Dirigido a corredores y público en general interesado en el tema.

Diplomado de Diabetes y Nutrición
Duración: 90 horas
Coordinadora: MC Leticia María Hernández Arizpe, ED
Fecha: 13 de agosto al 21 de noviembre
- Módulo I: 13, 14 y 15 de agosto
- Módulo II: 17, 18 y 19 de septiembre
- Módulo III: 15, 16 y 17 de octubre
- Módulo IV: 19, 20 y 21 de noviembre

Horario: Miércoles, Jueves y Viernes de 14:00 a 20:00 hrs.

Dirigido a egresados de la Licenciatura en Nutrición titulados.

IV Diplomado de Nutrición Clínica en la Obesidad
Duración: 100 horas
Coordinadora: MC Verónica Tijerina González
Fecha: 6 de agosto al 15 de noviembre
- Módulo I: 6, 13, 20 y 27 de septiembre
- Módulo II: 4, 11, 18 y 25 de octubre
- Módulo III: 1, 8, 15 y 22 de noviembre
- Módulo IV: 29 de noviembre 6 al 13 de diciembre

Horario: Sábado de 8:00 a 14:00 hrs.

Dirigido a Profesionistas del área de la salud: nutriólogos egresados o estudiantes con el 90% de la Licenciatura en Nutrición, médicos y profesionistas de la salud con previos conocimientos de nutrición (Diplomado o Maestría de Nutrición).

Taller: Valoración antropométrica en las diferentes etapas de la vida
Duración: 10 horas
Coordinadora: MSP Edna Judith Nava González, NC
Fecha: 19 y 20 de septiembre
Horario: Viernes de 16:00 a 21:00 hrs.
Sábado de 9:00 a 14:00 hrs.

Dirigido a estudiantes de la Licenciatura en Nutrición, Licenciados en Nutrición y profesionistas del área de la salud.

Curso: Intervención Nutricional Pediátrica
Duración: 20 horas
Coordinadora: ENC Maria Alejandra Sánchez Peña, NC
Fecha: 10, 11 y 12 de septiembre
Horario: Miércoles de 8:00 a 15:00 hrs.
Jueves de 8:00 a 15:00 hrs.
Viernes de 8:00 a 14:00 hrs.

Dirigido a Licenciados en nutrición, médicos, enfermeras y estudiantes de la Licenciatura en Nutrición a partir de 7° semestre.

Taller: Etiquetado nutrimental y de salud en alimentos
Duración: 10 horas
Coordinador: MBA Manuel López-Cabanillas Lomelí
Fecha: 5 y 6 de septiembre
Horario: Viernes de 16:00 a 21:00 hrs.
Sábado de 9:00 a 13:00 hrs.

Dirigido a Profesionistas interesados en el tema.

VI Congreso de Nutriología FaSPyN
Duración: 20 horas
Comité organizador: Coordinación de Educación Continua y Programas Educativos de la FaSPyN
Fecha: 2 y 3 de octubre
Horario: Jueves y Viernes de 8:00 a 18:00 hrs.

Dirigido a Licenciados en Nutrición, estudiantes de la Licenciatura en Nutrición y profesionistas del área de la salud.

Talleres Pre Congreso
Duración: 8 horas
Comité organizador: Coordinación de Educación Continua
Fecha: 1 de octubre
Horario: Miércoles de 14:00 a 20:00 hrs.

Dirigido a Licenciados en Nutrición y profesionistas del área de la salud.

Seminario: Nutrición para niños deportistas de alto rendimiento
Duración: 10 horas
Coordinadora: ENC Leticia Márquez Zamora
Fecha: 18 y 25 de octubre
Horario: Sábado de 9:00 a 14:00 hrs.

Dirigido a padres de familia de niños deportistas y público en general interesado en el tema.

Taller: Gastronomía Clínica
Duración: 10 horas
Coordinadora: MSP Edna Judith Nava González, NC
Fecha: 6 y 7 de noviembre
Horario: Jueves y viernes de 16:00 a 21:00 hrs.

Dirigido a estudiantes de la Licenciatura en Nutrición, Licenciados en Nutrición y profesionistas del área de la Salud.

Sede: Facultad de Salud Pública y Nutrición
Av. Dr. Eduardo Aguirre Pequeño y Yuriria, Col. Mitras Centro, Monterrey, Nuevo León, México
C.P. 64460 Conmutador 13 40 48 90 ext. 3049 y 3051 /
Tél. directo 13 40 48 94 /
correo: econtinua.faspyn@uanl.mx

Inscripciones: Departamento de Educación Continua, planta alta del edificio 3 de la Facultad.

La Coordinación de Educación Continua se reserva el derecho de posponer o cancelar cualquier curso, seminario, taller o diplomado que no haya reunido el número mínimo de participantes requerido.

correo: econtinua.faspyn@uanl.mx

@FASPYN_UANL

/FASPYN.UANL

/EDUCACIONCONTINUA.FASPYNUANL

UANL

40 ANIVERSARIO 1974 - 2014

ANEXO 3.1 Profesores de la FASPYN según grado académico y categoría				
No.	Nombre completo	Grado académico	Abreviatura	Categoría
1	Adriana Águila Sánchez	Maestría en Ciencias del Ejercicio	MC.	Asignatura A
2	Adriana Zambrano Moreno	Doctorado en Ciencias	Dra. en C.	Asociado C T.C.
3	Alberto Benítez Trinidad	Licenciado en Organización Deportiva	LOD.	Asignatura A
4	Alejandra Berenice Rocha Flores	Licenciatura en Nutrición	LN.	Asignatura A
5	Alexandra Tijerina Sáenz	Master in Sciences	MC.	Asociado B T.C.
6	Alicia Alejandra Arriaga Cervantes	Licenciatura en Nutrición	LN.	Asignatura A
7	Alpha Berenice Medellín Guerrero	Maestría en Salud Pública	MSP.	Asociado B T.C.
8	Ana Alicia Alvídrez Morales	Maestría en Salud Pública	MSP.	Asociado A T.C.
9	Ana Carolina Flores Garza	Licenciatura en Psicología	Lic. Psic.	Asignatura A
10	Ana Elisa Castro Sánchez	Doctor of Philosophy	PhD.	Titular A T.C.
11	Ana Gabriela Cortés Gallegos	Médico Cirujano y Partero	MCP.	Asignatura A
12	Ana Laura Isabel de la Garza Hernández	Doctorado en Ciencias	Dra. en C.	Titular A T.C.
13	Ana María Salinas Martínez	Doctor of Public Health	PhD.	Titular A T.C.
14	Anabel Torres Cirio	Maestría en Ciencias con Especialidad en Química Biomédica	MC.	Asignatura A
15	Ángel Ling Sáenz	Especialidad en Pediatría	MCP. EP.	Asignatura B
16	Antonia Marilú Lugo Sandoval	Licenciatura en Nutrición	LN.	Asignatura A
17	Aurora de Jesús Garza Juárez	Doctorado en Ciencias	Dr. en C.	Titular A T.C.
18	Beatriz Adriana Cantú Alcaraz	Licenciatura en Nutrición	LN.	Asignatura A
19	Beatriz Villarreal Arizpe	Maestría en Salud Pública	MSP.	Asociado C T.C.
20	Bertha Carolina Gómez Díaz	Especialidad en Nutriología Clínica	ENC.	Asignatura A
21	Bertha Guadalupe Narro González	Contador Público	CP.	Asignatura A
22	Blanca Cecilia Castillo Treviño	Maestría en Salud Pública	MSP.	Asignatura B
23	Blanca Edelia González Martínez	Doctorado en Ciencias	Dra. en C.	Titular B T.C.
24	Blanca Idalia Montoya Flores	Doctorado en Filosofía con especialidad en Psicología	Dra.	Titular A T.C.
25	Brenda Melina Gutiérrez Acosta	Licenciatura en Nutrición	LN.	Asignatura A
26	Bricehidy Emericela Garza Martínez	Químico Clínico Biólogo	QCB.	Asignatura A
27	Carlos Alberto Villatoro Robert	Especialidad en Medicina del Deporte y Rehabilitación	EMDR.	Asignatura A
28	Carlos Galindo Lartigue	Doctorado en Epidemiología	Dr.	Asociado A T.C.
29	Cinthya Laura Dávila Muñoz	Licenciatura en Nutrición	LN.	Asignatura A
30	Claudia Alejandra García Quiroz	Licenciatura en Nutrición	LN.	Asignatura A
31	Claudio Cabral Romero	Doctor en Ciencias	Dr. en C.	Asignatura A
32	Clemente Carmen Gaitán Vigil	Maestría en Enseñanza Superior	MES.	Asociado A T.C.
33	Cnidia Martínez Cervantes	Ing. en Industrias Alimentarias	Ing.	Asignatura A
34	Concepción Vázquez Pérez	Maestría en Salud Pública	MSP.	Asignatura A
35	David Moreno García	Maestría en Salud Pública	MSP.	Asociado B T.C.
36	Debbie Samantha Puente Hernández	Maestría en Ciencias en Nutrición	MC.	Asignatura A
37	Dora Elia Cortés Hernández	Doctorado en Programas de Salud Pública y Medicina Preventiva	Dra.	Titular A T.C.
38	Edith Espinosa Páez	Licenciatura en Nutrición	LN.	Asignatura A
39	Edna Judith Nava González	Doctorado en Ciencias de la Enfermería	Dra. en C.	Asociado A T.C.
40	Eduardo Campos Góngora	Doctorado en Ciencias	Dr. en C.	Titular A T.C.
41	Elizabeth Solís Pérez	Doctor of Philosophy	PhD.	Titular C T.C.
42	Erik Ramírez López	Doctorado en Ciencias	Dr. en C.	Titular A T.C.
43	Erika Domínguez Castro	Licenciatura en Nutrición	LN.	Asignatura A
44	Erika González Guevara	Maestría en Salud Pública	MSP.	Asignatura A

ANEXO 3.1 Profesores de la FASPYN según grado académico y categoría				
No.	Nombre completo	Grado académico	Abreviatura	Categoría
45	Erika Graciela Navarrete Zúñiga	Licenciatura en Arquitectura	Arq.	Asignatura A
46	Ernesto Torres López	Doctorado en Ciencias	Dr. en C	Titular A T.C.
47	Esteban Gilberto Ramos Peña	Doctorado en Ciencias Sociales	Dr. en C.S.	Titular A T.C.
48	Francisco Javier Bosques Padilla	Doctorado en Medicina	Dr. Med.	Asociado C T.C.
49	Francisco Javier Guzmán de la Garza	Doctor en Medicina	Dr. Med.	Titular A T.C.
50	Francisco Leopoldo Zambrano Villarreal	Maestría en Salud Pública	MSP.	Asignatura B
51	Gabriela Lorena Fraustro Treviño	Licenciatura en Nutrición	LN.	Asignatura A
52	Gabriela Ramos López	Maestría en Psicología Clínica	MPC.	Asignatura A
53	Georgina Mayela Núñez Rocha	Doctorado en Medicina	Dr. en Med.	Titular A T.C.
54	Gerardo Garza Sepúlveda	Doctorado en Medicina	Dr. en Med.	Titular A T.C.
55	Gerardo Humberto Ortiz Gómez	Licenciatura en Nutrición	LN.	Asignatura A
56	Gómez Nava Marisol	Licenciatura en Nutrición	LN.	Asignatura A
57	Graciela Hermosillo Romero	Especialidad en Nutriología Clínica	ENC.	Asignatura A
58	Graciela Ivonne Salazar Garza	Maestría en Salud Pública	MSP.	Asignatura A
59	Guillermina Juárez Villalobos	Maestría en Educación	ME.	Asociado A T.C.
60	Guillermo Martínez Martínez	Licenciatura en Letras Españolas	Lic.	Asignatura A
61	Gustavo Israel Martínez González	Maestría en Salud Pública	MSP.	Asignatura A
62	Hilda Irene Novelo Huerta	Maestría en Salud Pública	MSP.	Asociado C T.C.
63	Hugo Armando Pérez Carrizales	Químico Clínico Biólogo	QCB.	Asignatura A
64	Ilse Yazmín Martínez Tapia	Licenciatura en Nutrición	LN.	Asignatura A
65	Irasema Guadalupe Medina Lozano	Químico Clínico Biólogo	QCB.	Asignatura A
66	Irma del Rosario Longoria Flores	Licenciatura en Nutrición	LN.	Asignatura A
67	Isis Guerrero Castillo	Médico Cirujano y Partero	MCP.	Asignatura A
68	Jaime Adrián Mendoza Tijerina	Doctorado en Ciencias en Investigación Odontológica	Dr. en CO.	Asociado A T.C.
69	Jessica Argentina González Cárdenas	Químico Bacteriólogo Parasitólogo	QBP.	Asignatura A
70	Jessica Mariela Rodríguez Hernández	Doctorado en Filosofía	Dra. en C.	Asociado C T.C.
71	Jesús Alberto Vázquez Rodríguez	Doctorado en Ciencias	Dra. en C.	Titular A T.C.
72	Jesús Efraín Rodríguez Medellín	Especialidad en Otorrinolaringología	MCP., EO.	Asignatura A
73	José Ángel Torres Treviño	Especialidad en Nutriología Clínica	ENC.	Asignatura A
74	Juan Antonio Reyes González	Contador Público	CP.	Asignatura A
75	Juan José Garza Mata	Maestría en Salud Pública	MSP.	Asociado A M.T.
76	Judith Vianey Márquez Vega	Especialidad en Nutriología Clínica	ENC.	Asignatura A
77	Julieta Stephanía Lara Mota	Licenciatura en Nutrición	LN.	Asignatura A
78	Karen Kruger Dávila	Especialidad en Nutriología Clínica	ENC.	Asignatura A
79	Karina Janett Hernández Ruiz	Maestría en Ciencias en Salud Pública	MC.	Asignatura A
80	Karla Patricia Martínez Gutiérrez	Licenciatura en Psicología		Asignatura A
81	Laura Cepeda Puente	Maestría en Salud Pública	MSP.	Asignatura A
82	Laura Elena Villarreal García	Doctorado en Investigación Odontológica	Dra.	Asociado A T.C.
83	Laura Leticia Lee González	Maestría en Ciencias del Ejercicio	MC.	Asignatura A
84	Laura Leticia Vázquez García	Licenciatura en Nutrición		Asignatura A
85	Laura Melissa Garza Sáenz	Licenciatura en Nutrición		Asignatura A
86	Laura Otero Bautista	Ing. en Electrónica y Comunicaciones	Ing.	Asignatura A
87	Leticia María Hernández Arizpe	Maestría en Salud Pública	MSP.	Asociado A T.C.
88	Leticia Márquez Zamora	Especialidad en Nutriología Clínica	ENC.	Asociado A T.C.
89	Lidia Elena Molina Rountree	Maestría en Ciencias en Salud Pública	MC.	Asignatura A
90	Lilian Madeleine Monique Rangel Robles	Licenciatura en Nutrición	LN.	Asignatura A

ANEXO 3.1 Profesores de la FASPYN según grado académico y categoría				
No.	Nombre completo	Grado académico	Abreviatura	Categoría
91	Liliana Zandra Tijerina González	Maestría en Salud Pública	MSP.	Titular A T.C.
92	Lorena Ayala García	Licenciatura en Nutrición	LN.	Asignatura A
93	Lourdes Huerta Pérez	Maestría en Salud Pública	MSP.	Asociado A T.C.
94	Luis Alberto Sánchez Barrón	Maestría en Ciencias en Salud Pública	MC.	Asignatura A
95	Luis Gerardo Gómez Guzmán	Master of Public Health	MPH.	Asignatura B
96	Luz María Escobar Rodríguez	Maestría en Ciencias de los Alimentos	MC.	Asociado A T.C.
97	Luz Natalia Berrún Castañón	Doctorado en Liderazgo y Planeación Educativa	Dra.	Titular A T.C.
98	Ma. de Jesús Ibarra Salas	Doctorado en Ciencias con Acentuación en Química de Productos Naturales	Dra. en C.	Titular A T.C.
99	Ma. Mercedes Saldívar Castillo	Maestría en Salud Pública	MSP.	Asignatura A
100	Magdalena Soledad Chavero Torres	Maestría en Salud Pública	MSP.	Asociado A T.C.
101	Manuel López Cabanillas Lomelí	Maestría en Biotecnología Alimentaria	MBA.	Asociado C T.C.
102	María Adela Martínez Álvarez	Maestría en Ciencias de los Alimentos	MC.	Asociado C T.C.
103	María Alejandra Sánchez Peña	Especialidad en Nutriología Clínica	ENC.	Asociado B T.C.
104	María Concepción Arellano Salazar	Licenciatura en Nutrición	LN.	Asignatura A
105	María de la Luz Pérez Ávila	Especialidad en Nutriología Clínica	ENC.	Asignatura A
106	María de los Ángeles García Garza	Maestría en Salud Pública	MSP.	Asociado B T.C.
107	María del Carmen Elizondo Sosa	Licenciatura en Nutrición	LN.	Asignatura A
108	María del Carmen Mata Obregón	Especialidad en Nutriología Clínica	ENC.	Asociado B T.C.
109	María Dolores Baños González	Maestría en Biotecnología	MC.	Asignatura A
110	María Eugenia García Velázquez	Licenciatura en Nutrición	LN.	Asignatura A
111	María Gerardina de Jesús Carrera Viesca	Máster en Marketing	MM.	Asignatura A
112	María Natividad Ávila Ortiz	Doctorado en Filosofía	PhD.	Asignatura A / Titular A T.C.
113	María Teresa González Martínez	Doctorado en Ciencias de los Alimentos	Dra. en C.	Asociado C T.C.
114	María Teresa Ramos Cavazos	Maestría en Salud Pública	MSP.	Asociado B T.C.
115	María Victoria de los Ángeles González Sepúlveda	Licenciatura en Psicología	Lic. Psic.	Asignatura A
116	Martha Aidee Cisneros Estala	Maestría en Salud Pública	MSP.	Asignatura A
117	Martha Montserrat Castorena Alba	Licenciatura en Ciencias de los Alimentos	LCA.	Asignatura A
118	Martín Jiménez Pimentel	Maestría en Salud Pública	MSP.	Asociado A T.C.
119	Melissa Escárcega Villarreal	Licenciatura en Nutrición	LN.	Asignatura A
120	Miguel Ángel Frías Contreras	Maestría en Salud Pública	MSP.	Asociado A T.C.
121	Miguel Ángel Quiroga García	Doctorado en en Ciencias en Investigación Odontológica	Dr. en C	Asociado C T.C.
122	Milton Carlos Guevara Valtier	Doctor en Ciencias en Enfermería	MCE	Titular A T.C.
123	Miriam Selene Vargas Arizavalo	Médico Cirujano y Partero	MCP.	Asignatura A
124	Mirna Elizabeth Santos Lara	Maestría en Ciencias de los alimentos	MC.	Asociado A T.C.
125	Myriam Gutiérrez López	Maestría en Ciencias en Nutrición	MCN.	Asignatura A
126	Nancy Cristina Banda Sauceda	Maestría en Ciencias del Ejercicio	MC.	Asignatura A
127	Nancy Daniela Campos Carmona	Maestría en Ciencias en Nutrición	MCN.	Asignatura A
128	Ninfa Esthela Escalante García	Maestría en Ciencias en Nutrición	MC.	Asignatura A
129	Nohemí Liliana Negrete López	Maestría en Salud Pública	MSP.	Asociado A T.C.
130	Norma Angélica Pérez Ángeles	Maestría en TIC Aplicadas a la Educación	MTICE.	Asociado A T.C.
131	Óscar Cuauhtémoc Reyes Martínez	Médico Cirujano y Partero	MCP.	Asignatura A
132	Óscar Eduardo Martínez López	Licenciatura en Lingüística Aplicada	LLA.	Asignatura A
133	Patricia Amanda Quevedo Garza	Doctorado en Ciencias de los Alimentos	Dra. en C.	Asociado B T.C.
134	Patricia Rodríguez Calderón	Maestría en Educación Superior	MES.	Asociado A T.C.

ANEXO 3.1 Profesores de la FASPYN según grado académico y categoría				
No.	Nombre completo	Grado académico	Abreviatura	Categoría
135	Paula Isabel Palomares Gorham	Maestría en Ciencias en Salud Pública	MCSP.	Asociado A T.C.
136	Pedro César Cantú Martínez	Doctorado en Ciencias Biológicas	Dr. en C.	Titular A T.C.
137	Pedro Soto Vázquez	Maestría en Ciencias con Acentuación en Alimentos	MC.	Asignatura A
138	Perla María Álvarez Sánchez	Licenciatura en Nutrición	LN.	Asignatura A
139	Rebeca Edith Martínez Ibarra	Médico Cirujano y Partero	MCP.	Asignatura A
140	Ricardo Ayala de la Fuente	Maestría en Salud Pública	MSP.	Asignatura A
141	Ricardo Martín Cerda Flores	Doctor of Philosophy	PhD.	Asignatura A
142	Rodolfo Manuel Ayala Luna	Licenciatura en Artes Visuales	LAV.	Asignatura A
143	Rodrigo Hernández Santiago	Maestría en Ciencias de los Alimentos	MC.	Asociado A T.C.
144	Rogelio Salas García	Doctorado en Nutrición Humana	Dr. en NH.	Titular A T.C.
145	Rosalía Reyes Sánchez	Maestría en Ciencias con Acentuación en Alimentos	MC.	Asociado A T.C.
146	Silvia Teresa Rodríguez Corona	Maestría en Enseñanza Superior	MES.	Asignatura A
147	Sofía Cuéllar Robles	Especialidad en Nutriología Clínica	ENC.	Asignatura A
148	Sonia Leticia Ramírez Garza	Maestría en Ciencias en Nutrición	MC.	Asignatura A
149	Sylvia Adriana Estrada Díaz	Especialidad en Nutriología Clínica	ENC.	Asignatura A
150	Sylvia Osorio de Dios	Maestría en Teleinformática	MT.	Asociado B T.C.
151	Verónica Lissett Tijerina González	Maestría en Ciencias en Nutrición	MC.	Asignatura A
152	Verónica López Guevara	Especialidad en Pediatría	MCP, EP.	Asociado A T.C.
153	Virginia López Alvarado	Maestría en Enseñanza Superior	MES.	Asignatura A
154	Yolanda Elva de la Garza Casas	Maestría en Salud Pública	MSP.	Titular A T.C.
155	Zacarías Jiménez Salas	Doctorado en Ciencias con Especialidad en Microbiología	Dr. en C.	Titular B T.C.

Anexo 3.2 Profesores que participaron en los programas de la FASPYN				
Nombre completo con grado	LN	ENC	MCSPI	MCN
MCE. Adriana Águila Sánchez	•			
Dra. en C. Adriana Zambrano Moreno NC.	•			
Lic. Alberto Benítez Trinidad	•			
LN. Alejandra Berenice Rocha Flores	•			
MC. Alexandra Tijerina Sáenz	•			•
LN. Alicia Alejandra Arriaga Cervantes	•			
MSP. Alpha Berenice Medellín Guerrero	•			
MSP. Ana Alicia Alvídrez Morales	•			
Lic. Psic. Ana Carolina Flores Garza	•			
PhD. Ana Elisa Castro Sánchez	•		•	
MCP. Ana Gabriela Cortés Gallegos	•			
Dra. Ana Laura Isabel de la Garza Hernández	•			
PhD. Ana María Salinas Martínez	•		•	
MC. Anabel Torres Cirio	•			
MCP. EP. Ángel Ling Sáenz	•	•		
LN. Antonia Marilú Lugo Sandoval	•			
Dr. en C. Aurora de Jesús Garza Juárez	•	•		•
LN. Beatriz Adriana Cantú Alcaraz	•			
MSP. Beatriz Villarreal Arizpe	•			
ENC. Bertha Carolina Gómez Díaz	•			

Anexo 3.2 Profesores que participaron en los programas de la FASPYN				
CP. Bertha Guadalupe Narro González	•			
MSP. Blanca Cecilia Castillo Treviño	•			
Dra. en C. Blanca Edelia González Martínez	•			•
Dra. Blanca Idalia Montoya Flores			•	
LN. Brenda Melina Gutiérrez Acosta	•			
QCB. Bricehidy Emericela Garza Martínez	•			
EMDR. Carlos Alberto Villatoro Robert	•			
Dr. Carlos Galindo Lartigue			•	
LN. Cinthya Laura Dávila Muñoz	•			
LN. Claudia Alejandra García Quiroz ED. NC.	•			
Dr. en C. Claudio Cabral Romero	•			
MES. Clemente Carmen Gaitán Vigil	•	•		
Ing. Cnidia Martínez Cervantes	•			
MSP. Concepción Vázquez Pérez NC.	•			
MSP. David Moreno García	•		•	
MC. Debbie Samantha Puente Hernández	•			
Dra. Dora Elia Cortés Hernández			•	
LN. Edith Espinosa Páez	•			
Dra. en C. Edna Judith Nava González NC.	•			
Dr. en C. Eduardo Campos Góngora	•			•
PhD. Elizabeth Solís Pérez NC.	•			•
Dr. en C. Erik Ramírez López	•			•
LN. Erika Domínguez Castro	•			
MSP. Erika González Guevara	•			
Arq. Erika Graciela Navarrete Zúñiga	•			
Dr. en C Ernesto Torres López				•
Dr. en C.S. Esteban Gilberto Ramos Peña	•	•	•	•
Dr. Med. Francisco Javier Bosques Padilla				•
Dr. Med. Francisco Javier Guzmán de la Garza			•	
MSP. Francisco Leopoldo Zambrano Villarreal	•			
LN. Gabriela Lorena Fraustro Treviño	•			
MPC. Gabriela Ramos López	•			
Dr. en Med. Georgina Mayela Núñez Rocha	•		•	
Dr. en Med. Gerardo Garza Sepúlveda	•	•		
LN. Gerardo Humberto Ortiz Gómez	•			
LN. Marisol Gómez Nava	•			
ENC. Graciela Hermosillo Romero	•			
MSP. Graciela Ivonne Salazar Garza	•			
ME. Guillermina Juárez Villalobos	•			
LLE. Guillermo Martínez Martínez	•			
MSP. Gustavo Israel Martínez González	•			
MSP. Hilda Irene Novelo Huerta	•	•		
QCB. Hugo Armando Pérez Carrizales	•			
LN. Ilse Yazmín Martínez Tapia	•			
QCB. Irasema Guadalupe Medina Lozano	•			
LN. Irma del Rosario Longoria Flores	•			
MCP. Isis Guerrero Castillo	•			
Dr. en CO. Jaime Adrián Mendoza Tijerina			•	

Anexo 3.2 Profesores que participaron en los programas de la FASPYN				
Dra. Jessica Argentina González Cárdenas	•			
Dra. en C. Jessica Mariela Rodríguez Hernández	•			
Dr. Jesús Alberto Vázquez Rodríguez	•			
MCP., EO. Jesús Efraín Rodríguez Medellín	•			
ENC. José Ángel Torres Treviño NC.	•	•		
CP. Juan Antonio Reyes González	•			
MSP. Juan José Garza Mata	•			
ENC. Judith Vianey Márquez Vega	•			
LN. Julieta Stephania Lara Mota	•			
ENC. Karen Kruger Dávila	•			
MC. Karina Janett Hernández Ruiz	•			
Lic. Psic. Karla Patricia Martínez Gutiérrez	•			
MSP. Laura Cepeda Puente	•			
Dra. Laura Elena Villarreal García			•	
MC. Laura Leticia Lee González	•			
LN. Laura Leticia Vázquez García	•			
LN. Laura Melissa Garza Sáenz	•			
IEC. Laura Otero Bautista	•			
MSP. Leticia María Hernández Arizpe	•			
ENC. Leticia Márquez Zamora	•	•		
MCSP, Lidia Elena Molina Rountree	•			
LN. Lilian Madeleine Monique Rangel Robles	•			
MSP. Liliana Zandra Tijerina González	•		•	
LN. Lorena Ayala García	•			
MSP. Lourdes Huerta Pérez	•			
MCSP. Luis Alberto Sánchez Barrón	•			
MPH. Luis Gerardo Gómez Guzmán	•		•	
MC. Luz María Escobar Rodríguez NC.	•			
Dra. Luz Natalia Berrún Castañón NC.	•			
Dra. en C. Ma. de Jesús Ibarra Salas	•	•		
MSP. Ma. Mercedes Saldivar Castillo	•			
MSP. Magdalena Soledad Chavero Torres NC.	•			
MBA. Manuel López Cabanillas Lomelí	•			•
MEC. María Adela Martínez Álvarez	•	•		
ENC. María Alejandra Sánchez Peña NC.	•	•		
LN. María Concepción Arellano Salazar	•			
ENC. María de la Luz Pérez Ávila	•			
MSP. María de los Ángeles García Garza	•			
LN. María del Carmen Elizondo Sosa	•			
ENC. María del Carmen Mata Obregón	•	•		
MB. María Dolores Baños González	•			
LN. María Eugenia García Velázquez	•			
MM. María Gerardina Carrera Viesca	•			
PhD. María Natividad Ávila Ortiz	•			
Dra. en C. María Teresa González Martínez	•			
MSP. María Teresa Ramos Cavazos	•			
Lic. Psic. María Victoria de los Ángeles González Sepúlveda	•			

Anexo 3.2 Profesores que participaron en los programas de la FASPYN				
MSP. Martha Aidee Cisneros Estala	•			
LCA. Martha Montserrat Castorena Alba	•			
MSP. Martín Jiménez Pimentel	•			
LN. Melissa Escárcega Villarreal	•			
MSP. Miguel Ángel Frías Contreras	•		•	
Dr. en C Miguel Ángel Quiroga García			•	
MCE Milton Carlos Guevara Valtier			•	
MCP. Miriam Selene Vargas Arizavalo	•			
MSP. Mirna Elizabeth Santos Lara NC.	•			
MCN. Myriam Gutiérrez López	•			
MC. Nancy Cristina Banda Sauceda NC.	•			
MCN. Nancy Daniela Campos Carmona	•			•
MC. Ninfa Esthela Escalante García	•			
MSP. Nohemí Liliana Negrete López	•			
MTICE. Norma Angélica Pérez Ángeles	•	•		
MCP. Óscar Cuauhtémoc Reyes Martínez	•			
LLA. Óscar Eduardo Martínez López	•			
Dra. en C. Patricia Amanda Quevedo Garza	•			
MES. Patricia Rodríguez Calderón NC.	•			
Dra. Paula Isabel Palomares Gorham			•	
Dr. en C. Pedro César Cantú Martínez	•	•	•	
MC. Pedro Soto Vázquez	•			
LN. Perla María Álvarez Sánchez	•			
MCP. Rebeca Edith Martínez Ibarra	•			
MSP. Ricardo Ayala de la Fuente	•			
PhD. Ricardo Martín Cerda Flores	•			
LAV. Rodolfo Manuel Ayala Luna	•			
MC. Rodrigo Hernández Santiago	•			
Dr. en NH. Rogelio Salas García	•		•	•
MC. Rosalía Reyes Sánchez	•			
MES. Silvia Teresa Rodríguez Corona	•			
ENC. Sofía Cuéllar Robles ED.	•			
MCN. Sonia Leticia Ramírez Garza	•			
ENC. Sylvia Adriana Estrada Díaz	•			
MT. Sylvia Osorio de Dios	•			•
MCN. Verónica Lissett Tijerina González	•			
MCP, EP. Verónica López Guevara	•	•		
MEC. Virginia López Alvarado	•			
MSP. Yolanda Elva de la Garza Casas	•			
Dr. en C. Zacarías Jiménez Salas	•			•

Anexo 4.1 Procesos Certificados (generales y específicos) del Sistema de Administración de Calidad de la FASPYN				
Punto de la Norma	Clave del proceso	Nombre del Proceso	Responsable	Puesto
Sistema de Administración de Calidad	PG-04-001	Control de Documentos	MTICE. Norma Angélica Pérez Ángeles	Jefa del Departamento de Informática
	PG-04-002	Control de Registros		
Responsabilidad de la Dirección	PG-05-001	Revisión Directiva	MSP. Nohemí Liliana Negrete López	Subdirectora Administrativa
Gestión de recursos	PG-06-001	Competencia y Adiestramiento	Lic. María Victoria de los Ángeles González Sepúlveda	Jefa del Departamento de Recursos Humanos
	PG-06-002	Reclutamiento y Selección Personal	Lic. María Victoria de los Ángeles González Sepúlveda	Jefa del Departamento de Recursos Humanos
	PG-06-003	Clima Laboral	Lic. María Victoria de los Ángeles González Sepúlveda	Jefa del Departamento de Recursos Humanos
	PG-06-004	Detección de Necesidades de Capacitación	Lic. María Victoria de los Ángeles González Sepúlveda	Jefa del Departamento de Recursos Humanos
	PG-06-005	Soporte técnico	MTICE. Norma Angélica Pérez Ángeles	Jefa del Departamento de Informática
Realización del Servicio	PG-07-001	Adquisiciones	LA. Omar Francisco Silva Vázquez	Jefe del Departamento de Adquisiciones
	PE-07-001	Planeación del Semestre Académico de Licenciatura	MCN. Myriam Gutiérrez López	Coordinadora Técnica de la Subdirección de Licenciatura
	PE-07-002	Admisión de Estudiantes de Licenciatura	María Trinidad Herrera Vázquez	Jefa Departamento Escolar y Archivo de Licenciatura
	PE-07-003	Reingreso de Estudiantes de Licenciatura		
	PE-07-004	Regularización de Estudiantes de Licenciatura		
	PE-07-005	Actualización de los programas analíticos de las Unidades de Aprendizaje de Licenciatura	MSP. Alpha Berenice Medellín Guerrero	Subdirectora de Licenciatura
	PE-07-006	Titulación de Egresados de la Licenciatura	MSP. Graciela Ivonne Salazar Garza	Coordinadora de Titulación
	PE-07-007	Movilidad e Intercambio Académico de los estudiantes de la Licenciatura en Nutrición	ENC. María de la Luz Pérez Ávila	Coordinadora de Movilidad e Intercambio Académico

Anexo 4.1 Procesos Certificados (generales y específicos) del Sistema de Administración de Calidad de la FASPYN				
Punto de la Norma	Clave del proceso	Nombre del Proceso	Responsable	Puesto
Realización del Servicio	PE-07-008	Servicio Social de estudiantes y pasantes de la Licenciatura en Nutrición	MC. Mirna Elizabeth Santos Lara	Coordinadora de Servicio Social
	PE-07-009	Planeación del Semestre Académico de Posgrado	MSP. María Teresa Ramos Cavazos	Secretaría Académica de Posgrado
	PE-07-010	Admisión de estudiantes de Posgrado		
	PE-07-011	Reingreso de estudiantes de Posgrado	Lic. Leonila Castillo Pinales	Jefa del Departamento Escolar y Archivo de Posgrado
	PE-07-012	Regularización de estudiantes de Posgrado		
	PE-07-013	Titulación de estudiantes de Posgrado		
	PE-07-014	Programa Anual de Educación Continua	MSP. Magdalena Soledad Chavero Torres	Coordinadora de Educación Continua
	PE-07-015	Registro de Proyectos de Investigación	Dra. en C. Aurora de Jesús Garza Juárez	Coordinadora de Investigación
	PE-07-016	Control Patrimonial	Erika Ivonne Olivo González	Auxiliar de Control Patrimonial
	PE-07-017	Elaboración de Horarios para Personal Administrativo	Lic. María Victoria de los Ángeles González Sepúlveda	Jefa del Departamento de Recursos Humanos
	PE-07-018	Mantenimiento Preventivo	Arq. Erika Graciela Navarrete Zúñiga	Jefa del Departamento de Servicios Generales
	PE-07-019	Mantenimiento Correctivo		
	PE-07-020	Ceremonias Académicas	MCN. Debbie Samantha Puente Hernández	Coordinadora Técnica de la Subdirección de Licenciatura
	PE-07-021	Evaluación al Desempeño Magisterial	ME. Guillermina Juárez Villalobos	Subdirectora de Planeación y Proyectos Estratégicos
	PE-07-022	Elección de Representantes de Grupo de Licenciatura	MSP. Erika González Guevara	Coordinadora de Actividades Estudiantiles
	IT-001	Control de Asistencia de Profesores de la Licenciatura en Nutrición	Lic. Laura Nelly Villegas Bernal	Jefa del Departamento de Prefectura y Audiovisual
	IT-002	Elaboración de Nombramientos, Constancias, Reconocimientos y Diplomas	LN. María Eugenia García Velázquez	Secretaria Técnica

Anexo 4.1 Procesos Certificados (generales y específicos) del Sistema de Administración de Calidad de la FASPYN				
Punto de la Norma	Clave del proceso	Nombre del Proceso	Responsable	Puesto
Medición Análisis y Mejora	PG-08-001	Proyectos de Mejora	MSP. Nohemí Liliana Negrete López	Subdirectora Administrativa
	PG-08-002	Satisfacción del Cliente	ME. Guillermina Juárez Villalobos	Subdirectora de Planeación y Proyectos Estratégicos
	PG-08-003	Auditoría Interna	Lic. Martha Elena Elizondo Maldonado	Coordinadora de Administración de Sistemas de Calidad
	PG-08-004	Acción Correctiva		
	PG-08-005	Acción Preventiva		
	PG-08-006	Herramientas Estadísticas		
	PG-08-007	Control del Producto No Conforme		

ANEXO 9.1 Empleados Administrativos	
Alan Alberto Martínez Lomelí	Leonila Castillo Pinales
Alfonso Molina Medrano	Liliana Aguilar Gill
Ana Aidé Pérez Bolado	Liliana Lizeth Antonio Rivera
Andrea Garza Mendoza	Luis Alfredo Rodríguez Hernández
Ariadna Berenice González Trejo	Luis Carlos Páez Martínez
Ariel Alberto Villarreal Salazar	Luz Rubí Pérez Álvarez
Azucena Irasema Mandujano Maldonado	Ma. de Jesús Almanza Moreno
Beatriz Coronado Bustos	Marcela López Aguirre
Bertha Guadalupe Narro González	Marco Antonio Martínez Estrada
Bertha Leticia Uribe Puente	Marcos De la Rosa Corpus
Blanca Nelly Garza Hernández	María del Carmen Compeán Guzmán
Brenda Virginia Sánchez Fraire	María Guadalupe Hernández García
Brenda Virginia Sánchez Fraire	María Myrna Barrientos Gutiérrez
Carolina Villarreal Pérez	María Trinidad Herrera Vásquez
Cecilia Lizbeth Núñez López	Maricela Hernández Martínez
Cecilio Núñez Sauceda	Marina Yaressi Aguilar Leos
Ceelene Micaela García Martínez	Mario Alberto Saucedo Báez
Celso Rodríguez Durón	Mariza Vázquez Encinia
Claudia Perales Sánchez	Martha Elena Elizondo Maldonado
Claudia del Carmen Olan Gallegos	Martha Elida Flores Lozano
Claudia Julieta Cervantes García	Mayra Fabiola Morín Castro
Crescenciano Rodríguez Reyes	Mayra Janeth Saucedo Sánchez
David Pérez García	Mayra Yazmín Ayala López
Delia Angelina Cantú Lara	Miguel Ángel Canizales Canizales
Denise Viridiana Martínez Arriaga	Miguel Ángel González Osuna
Diana Estefanía Sánchez Gómez	Nahúm Cardiel Rodríguez
Fuente: Subdirección Administrativa, Departamento de Recursos Humanos	

ANEXO 9.1 Empleados Administrativos	
Diana Judith Cruz Martínez	Naishla Scarlett Rodríguez García
Erika Ivonne Olivo González	Nancy Cristina Banda Sauceda
Felipe de Jesús Reyna de la Rosa	Nohemí Verónica Castillo Zamora
Genoveva Ortiz Montoya	Nora Elizabeth Martínez Soto
Gilberto Carrillo González	Omar Francisco Silva Vázquez
Gilberto Alejandro Álvarez Sánchez	Óscar Franco Ávila
Gregoria Teresa Dávila Sánchez	Patricia Elizabeth Rivera Camarillo
Heidi Marlú Mendoza Rodríguez	Perla Cecilia García Rocha
Janeth Sifuentes Ramírez	Quintín Escalante Oliva
Javier Salazar Hernández	Ramona García Valles
Jessica Marin Duque	Ricardo David Coronado Morales
Jessica Aideé Charles Ponce	Rocío González García
Jessica Lorena Guevara Elizondo	Rosalinda Lara Pérez
Jesús Saldierna Reyna	Roxana Carolina Escobedo Vargas
Jesús Francisco Rodríguez Martínez	Ruth Nohemí Morales Fuentes
Jorge Luna López	Samuel Regalado Cedillo
José Andrés Galván Gaytán	Sandra Luz Montoya Duarte
José Antonio Segoviano Martínez	Sandra Natalia Cisneros García
José Luis Sauceda de la Cruz	Silvestre Santillán Delgado
Joselina Huerta Oros	Silvia Alejandra Herrera Gómez
Juan Carlos Del Fierro Lerma	Silvia María Galaviz Alarcón
Juan Felipe Saldaña Berlanga	Sonia Elizabeth Muñoz Valdez
Juana Covarrubias Mora	Sonia Maribel Pérez Ortíz
Karen Danyra Treviño López	Thayra Beuribé Cambrón Meléndez
Karina Janeth Hernández Ruíz	Viviana Anahí Arriaga Yáñez
Laura Otero Bautista	Yolanda Martínez Ávila
Laura Nelly Villegas Bernal	
Fuente: Subdirección Administrativa, Departamento de Recursos Humanos	

Anexo 9.2 Reconocimientos otorgados en el marco del 40 aniversario de la FASPYN	
Categoría	Nombre
Fundadores	Dr. Luis E. Todd Pérez Dr. Rodrigo González Pérez Dr. Jorge Treviño de la Garza MSP. Hermila Oropeza de Ayala
Exdirectores	Dr. Rodrigo González Pérez MSP. Liliana Tijerina González Ph. D. Elizabeth Solís Pérez, NC Dra. Luz Natalia Berrún Castañón, NC MSP. Yolanda Elva de la Garza Casas
Consejero Maestro	Dra. C. María de Jesús Ibarra Salas
Consejero Alumno	LN. Cecilia Rosales Saldivar LN. Grace Juliana Ibarra Corral Est. Daniela Treviño Bermea Est. Ariel Charles Ponce
Presidente de Mesa Directiva	LN. Amanda Ramos Trujillo LN. Adrian Álvarez García L.N. Edwyn Omar Cruz López Melissa Treviño Chapa
Presidente Seccional STUANL	MC. Mirna Elizabeth Santos Lara, NC Lic. Jesús Francisco Rodríguez Martínez
Profesores Eméritos	MSP. Liliana Zandra Tijerina González MC. María Adela Martínez Álvarez
Subdirectores	MSP. Alpha Berenice Medellín Guerrero MSP. Nohemí Liliana Negrete López Dr. CS Esteban Gilberto Ramos Peña MES. Clemente Gaitan Vigil ME. Guillermina Juárez Villalobos MSP. Liliana Zandra Tijerina González
Jubilados	Ana María Alba García CP. Quíntin Escalante Oliva Dr. Apolinar Ayala Díaz Dr. Pedro Joaquín Espinosa Bermúdez Héctor Vázquez López Juana María Pérez Rincón MA. Blanca Esthela Flores Tobías Marcelino Celedonio Puga Rocha Margarita Herrera Gómez María Antonia Pardo Castro María del Carmen Compeán Guzmán María Guadalupe Cano Patena María Myrna Barrientos Gutiérrez Martín Luna Rangel MES. Yolanda Ignacia Luna García MP. Anita Garza Nava MSP. Ma. Luisa Luna García Nahúm Cardiel Rodríguez Petra González Armendariz Rosa María Herrera Tozzi Sandra Alvarado Sandoval
Fuente: Comisión de Honor y Justicia de la H. Junta Directiva de la FASPYN	

Anexo 9.2 Reconocimientos otorgados en el marco del 40 aniversario de la FASPYN	
Antigüedad 30 años o más	Dra. C. Blanca Edelia González Martínez Maria Trinidad Herrera Vásquez MSP. Liliana Zandra Tijerina González MSP. Miguel Ángel González Osuna Ph. D. Elizabeth Solís Pérez, NC.
Antigüedad 20 a 29 años 11 meses	Dr. Esteban Gilberto Ramos Peña Dr. Francisco Leopoldo Zambrano Villarreal Dra. Adriana Zambrano Moreno, NC Dra. C. Ma. de Jesús Ibarra Salas Dra. Luz Natalia Berrún Castañón, NC Dra. en C. María Teresa González Martínez ENC. María del Carmen Mata Obregón EP. Ángel Ling Sáenz Genoveva Ortiz Montoya Jorge Luna López José Antonio Segoviano Martínez Juan Felipe Saldaña Berlanga LOD. Silvestre Santillán Delgado Ma. de Jesús Almanza Moreno MBA. Manuel López-Cabanillas Lomelí MC. Luz María Escobar Rodríguez MC. María Adela Martínez Álvarez MC. Patricia Amanda Quevedo Garza MC. Rosalía Reyes Sánchez MES. Clemente Carmen Gaitán Vigil MES. Patricia Rodríguez Calderón, NC MPH. Luis Gerardo Gómez Guzmán MSP. Ana Alicia Alvídrez Morales MSP. Beatriz Villarreal Arizpe MSP. Blanca Cecilia Castillo Treviño MSP. Gustavo Israel Martínez González MSP. Hilda Irene Novelo Huerta MSP. Juan José Garza Mata MSP. Leticia María Hernández Arizpe MSP. María de los Ángeles García Garza MSP. Miguel Ángel Frías Contreras MSP. Mirna Elizabeth Santos Lara NC MSP. Yolanda Elva de la Garza Casas MT. Sylvia Osorio de Dios
Antigüedad 10 a 19 años 11 meses	Carolina Villarreal Pérez CP. Bertha Guadalupe Narro González Crescenciano Rodríguez Reyes Dr. Eduardo Campos Góngora Dr. Pedro César Cantú Martínez Dr. Zacarías Jiménez Salas Dra. en C. Edna Judith Nava González ENC. Leticia Márquez Zamora ENC. María Alejandra Sánchez Peña, NC ENC. Sofía Cuéllar Robles Juana Covarrubias Mora LAE. Leonila Castillo Pinales
Fuente: Comisión de Honor y Justicia de la H. Junta Directiva de la FASPYN	

Anexo 9.2 Reconocimientos otorgados en el marco del 40 aniversario de la FASPYN	
Antigüedad 10 a 19 años 11 meses	Lic. Azucena Irasema Mandujano Maldonado Lic. Laura Nelly Villegas Bernal Lic. Sandra Luz Montoya Duarte LOD. Jesús Francisco Rodríguez Martínez LOD. Jesús Saldierna Reyna Marcos De la Rosa Corpus Martha Elida Flores Lozano MC. Rodrigo Hernández Santiago MCP. Óscar Cuauhtémoc Reyes Martínez ME. Guillermina Juárez Villalobos MSP. Alpha Berenice Medellín Guerrero MSP. David Moreno García MSP. Laura Cepeda Puente MSP. Magdalena Soledad Chavero Torres, NC MSP. María Teresa Ramos Cavazos MSP. Nohemí Liliana Negrete López MTICE. Norma Angélica Pérez Ángeles Rosalinda Lara Pérez Sonia Elizabeth Muñoz Valdez Yolanda Martínez Ávila
Antigüedad 5 a 9 años 11 meses	Cecilio Núñez Sauceda Celso Rodríguez Durón Claudia Perales Sánchez CP. Juan Antonio Reyes González Dr. Erik Ramírez López Dr. Gerardo Garza Sepúlveda Dr. Rogelio Salas García EP. Verónica López Guevara Erika Ivonne Olivo González Lic. Oscar Eduardo Martínez López LN. Alicia Alejandra Arriaga Cervantes MC. Nancy Cristina Banda Sauceda MCSP. Luis Alberto Sánchez Barrón MES. Silvia Teresa Rodríguez Corona MPC. Gabriela Ramos López MSP. Concepción Vázquez Pérez, NC MSP. Erika González Guevara MSP. Graciela Ivonne Salazar Garza MSP. Lourdes Huerta López MSP. Ma. Mercedes Saldívar Castillo MSP. Martín Jiménez Pimentel Ph. D. Ana Elisa Castro Sánchez QCB. Irasema Guadalupe Medina Lozano
Fuente: Comisión de Honor y Justicia de la H. Junta Directiva de la FASPYN	

UANL
UNIVERSIDAD AUTÓNOMA DE NUEVO LEÓN

ESTRUCTURA ORGANIZACIONAL DE LA FACULTAD DE SALUD PÚBLICA Y NUTRICIÓN 2012-2015

FaSPyN
Facultad de Salud Pública y Nutrición

DOI-001
Rev. 05-05/14

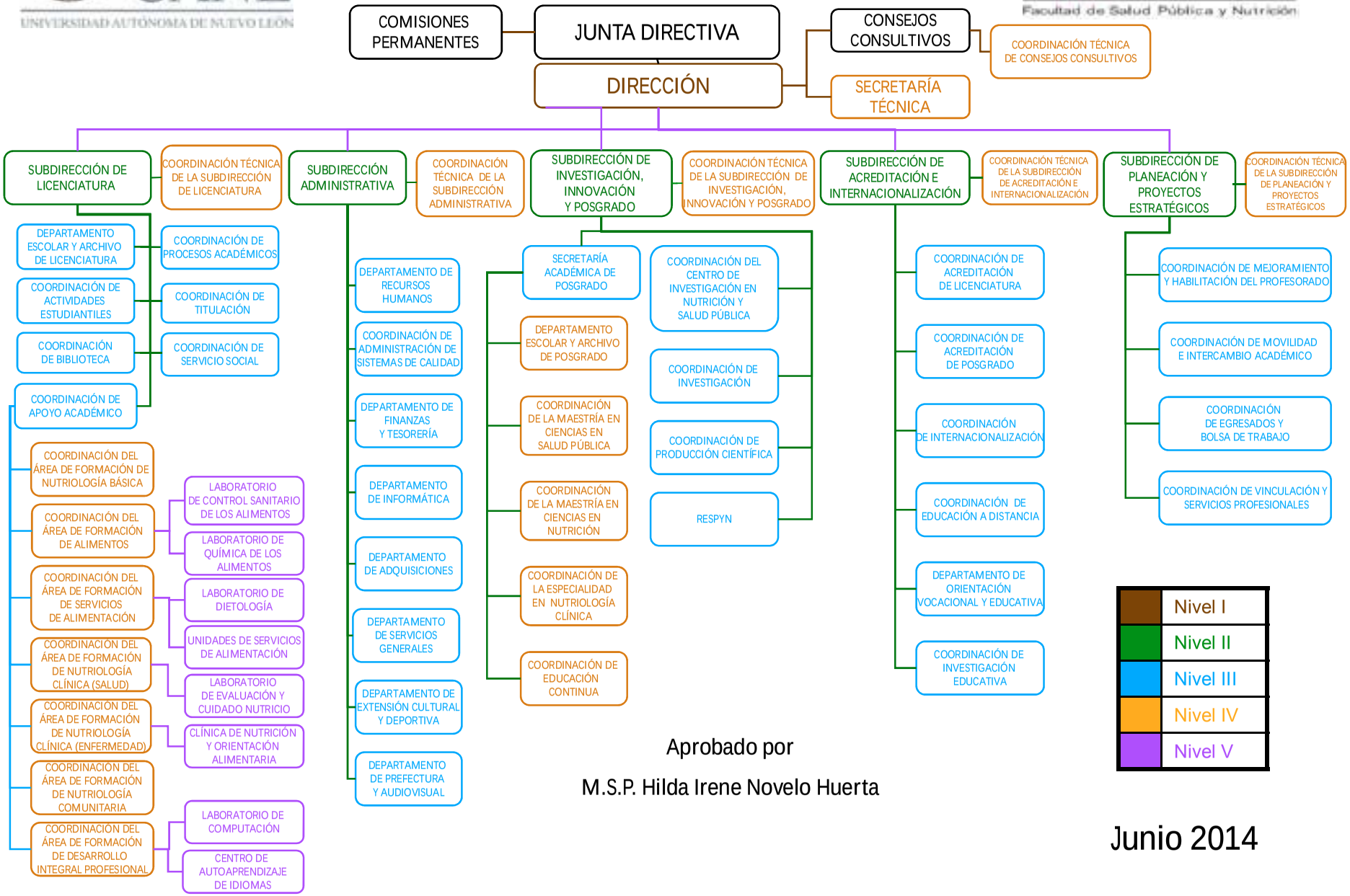

Aprobado por

M.S.P. Hilda Irene Novelo Huerta

Junio 2014

UANL
UNIVERSIDAD AUTÓNOMA DE NUEVO LEÓN

Visión 2020 UANL

40 ANIVERSARIO
•1974 - 2014•
FACULTAD DE SALUD PÚBLICA Y NUTRICIÓN